

# 전북특별자치도

도보는 공문시행에 대체하는 효력을 갖습니다.



제2943호 2024. 4. 12.(금)

www.jeonbuk.go.kr.

## 고 시

- 고시 제2024-77호 익산 도시관리계획(도시계획시설,체육공원) 결정(변경) 고시 ..... 1
- 고시 제2024-95호 토지 및 지장물 세목(변경) 고시(정읍 입암 지방도 구조개선사업) ..... 2
- 고시 제2024-96호 전북특별자치도 지적재조사사업 변경고시(남원시) ..... 8
- 고시 제2024-97호 달길천 폐천부지 고시 ..... 9
- 고시 제2024-98호 전북특별자치도 지적재조사사업 변경고시(고창군) ..... 10
- 고시 제2024-99호 낭산지구 다목적 농촌용수개발사업 지형도면 고시(안) ..... 11
- 고시 제2024-100호 농업진흥지역 해제 고시 ..... 72
- 고시 제2024-101호 농업진흥지역 해제 고시 ..... 73

## 입법예고

- 입법예고 제2024-27호 전북특별자치도 원가심사업무 처리규칙 일부개정규칙안 입법예고 ..... 74
- 입법예고 제2024-30호 전북특별자치도 설치 등에 관한 특별법 시행에 따른 명칭 변경을 위한 전북특별자치도 규칙 일괄개정규칙안... 84

## 공 고

- 공고 제2024-682호 비영리민간단체 대표자 변경 등록공고 ..... 91
- 공고 제2024-687호 비영리민간단체 명칭 및 소재지 변경 등록 공고 ..... 92
- 공고 제2024-703호 고창 칠암리 용산고분 도 지정 문화재(기념물) 지정 예고 ..... 93
- 공고 제2024-704호 전북특별자치도의회 제출안건(추가) 공고 ..... 96
- 공고 제2024-709호 「건설산업기본법」 위반에 따른 행정처분(등록말소) 공시송달 공고 ..... 98
- 공고 제2024-712호 비영리민간단체 변경등록 공고 ..... 99
- 공고 제2024-717호 공인 등록 및 폐기 공고 ..... 100
- 공고 제2024-726호 정보통신공사업 등록 공고 ..... 101
- 공고 제2024-727호 비영리민간단체등록 말소 공고 ..... 102
- 공고 제2024-738호 정보통신공사업 등록 공고 ..... 103

발행 전북특별자치도 (편집 대변인실 ☎(063)280-2186)  
(54968)전북특별자치도 전주시 완산구 효자로 225

## 시 군

- 전주시 공고 제2024-1052호 전주 도시계획시설(도로,대로1-19호선 외 3개 노선)사업 실시계획 변경작성에 따른 열람공고... 104
- 익산시 고시 제2024-77호 익산 도시관리계획(도시계획시설,체육공원) 결정(변경)에 따른 지형도면고시 ... 110
- 익산시 공고 제2024-1224호 익산 도시계획시설(도로,광로2류3호선 외 3개소)사업 실시계획인가 전 수정 열람공고 ... 111
- 익산시 공고 제2024-1277호 익산 나바위성지 역사공원 공원조성계획 결정(안) 열람 공고 ..... 115
- 정읍시 고시 제2024-30호 도로구역 결정(변경) 및 지형도면 고시 ..... 118

## 기 타

- 군산교육지원청 공고 제2024-124호 공인 등록 공고 ..... 124
- 삼례동초등학교 공고 제2024-19호 공인 등록 공고 ..... 125

전북특별자치도 고시 제2024-77호

### 익산 도시관리계획(도시계획시설:체육공원) 결정(변경) 고시

익산 도시관리계획(도시계획시설:체육공원) 결정(변경) 사항에 대하여 「국토의 계획 및 이용에 관한 법률」 제30조 및 「토지이용규제 기본법」 제8조에 따라 아래와 같이 고시하고, 관계도서는 전북특별자치도 지역정책과 및 익산시 도시개발과에 비치하여 일반인에게 보입니다.

전북특별자치도지사

2024년 4월 12일

#### 1. 익산 도시관리계획(도시계획시설:체육공원) 결정(변경) 조서

가. 도시계획시설(공원) 결정(변경) 조서

구분	도면표시 번 호	공원명	시설의 세분	위 치	면적(㎡)			최 초 결정일	비고
					기정	변경	변경후		
기정	1	황등공원	근린공원	황등면 동연리 235 일원	39,940	증)2,239	42,179	전북4 (’77.01.17.)	
변경			체육공원						

나. 도시계획시설(공원) 결정(변경) 사유서

도면표시 번 호	공원명	변경내용	변경사유
1	황등 공원	공원시설의 종류 변경 종류 : 근린공원 → 체육공원 면적 : 39,940㎡ → 42,179㎡ 증) 2,239㎡	지역주민의 생활체육 수요 충족을 위해 근린 공원을 체육공원으로 변경하여 도시민의 여가· 휴식공간을 마련하고자 함

#### 2. 익산 도시관리계획 결정(변경) 관계도서 : 실음생략(열람장소 비치)

#### 3. 기타사항

가. 기타 자세한 사항은 전북특별자치도 지역정책과(063-280-4498) 및 익산시 도시개발과(063-859-5591)로 문의하여 주시기 바랍니다.

전북특별자치도 고시 제2024-95호

## 토지 및 지장물 세목(변경) 고시(정읍 입암 지방도 구조개선사업)

전북특별자치도 고시 제2024-196(2022. 8. 26.)호, 제2024-7(2024. 1. 12.)호로 도로구역 결정(변경)된 지방도 708호선 “정읍 입암 지방도 구조개선사업”에 대해 사용 또는 수용할 토지 및 지장물이 변경되어 『도로법』 제25조 및 『공익사업을 위한 토지 등의 취득 및 보상에 관한 법률』 제22조의 규정에 따라 다음과 같이 세목(변경) 고시 합니다.

전북특별자치도지사

2024년 4월 12일

1. 사업명 : 정읍 입암 지방도 구조개선사업
2. 사업시행자 : 전북특별자치도지사
3. 노선명 : 지방도 708호선
4. 사업기간 : 2022. 8. 26. ~ 2025. 12. 31.
5. 토지 및 지장물 세목조서 : 따로 붙임

※ 기타 문의사항은 도로관리사업소 포장과 김진완(290-6738)에게 연락하시기 바랍니다.

### 수용 또는 사용할 편입 토지 조서

공사명 : 정읍 수급 위험도로 개선사업

연번	토지 소재지				지목	지적 (㎡)	편입면적(㎡)		소유자		이해 관계인		비고
	읍면	동리	지번				당초	변경	주소	성명	주소	성명	
			분할전	분할후									
1	입암	봉양	147-2		도	112	112		단곡리 ***	박**			변경없음
2	입암	봉양	147-4		도	619	619			전북특별자치도			변경없음
3	입암	봉양	148-1		도	160	161			전북특별자치도			변경없음
4	입암	봉양	117-1		도	3	3			전북특별자치도			변경없음
5	입암	봉양	117-2		도	225	225			전북특별자치도			변경없음
6	입암	봉양	117-4		도	35	35			전북특별자치도			변경없음
7	입암	봉양	112-2		도	145	145			전북특별자치도			변경없음
8	입암	봉양	112-3		도	139	139			전북특별자치도			변경없음
9	입암	봉양	113-1		도	1,075	1,075			전북특별자치도			변경없음
10	입암	봉양	113-2	113-16	답	661	110	112	정읍시 정읍북로 ***	고**			
11	입암	봉양	113-3	113-17	전	1,078	21	37	경상북도 구미시 고마읍 문장로 ***	류**			
12	입암	봉양	113-4	113-18	전	2,828	42	43	서울특별시 은평구 대조동 ***	유**			
13	입암	봉양	115-2	115-8	잡	1,600	5	8	정읍시 입암면 단곡리 ***	고**			
				115-9			8						
14	입암	봉양	110-2		도	172	172			전북특별자치도			변경없음
15	입암	봉양	110-3		도	2	2			전북특별자치도			변경없음
16	입암	봉양	111-2		도	26	26			전북특별자치도			변경없음
17	입암	봉양	111-3		도	77	77			전북특별자치도			변경없음
18	입암	봉양	산 109	산109-5	임	4,798	368	384	정읍시 북면 정읍북로 ***	김**			
19	입암	봉양	산 109-2	산109-6	임	357	278	251	서울특별시 중랑구 신내로21길 ***	유**			
20	입암	봉양	산 109-3		도	1,140	1,140			전북특별자치도			변경없음
21	입암	봉양	산 109-4		도	322	323			전북특별자치도			변경없음
22	입암	봉양	98-1		도	46	46		입암면 단곡리	류**			변경없음
23	입암	봉양	98-2		도	3	3		입암면 단곡리	류**			변경없음

연번	토지 소재지				지목	지적 (㎡)	편입면적(㎡)		소유자		이해 관계인		비고
	읍면	동리	지번				당초	변경	주소	성명	주소	성명	
			분할전	분할후									
24	입암	봉양	99-1		도	321	321		입암면 단곡리	류**			변경 없음
25	입암	봉양	99-2	99-5	전	900	180	184	단곡리 ***	김**			
26	입암	봉양	99-3		전	5,415	20		고창 성내면 용교리 ***	이**			변경 없음
27	입암	봉양	99-4		도	353	353			전북특별자치도			변경 없음
28	입암	봉양	100	100-2	전	1,290	365	368	서울 종로구 연건동 ***	박**			
29	입암	봉양	100-1		도	82	81			전북특별자치도			변경 없음
30	입암	봉양	101-1		전	175	175		전북특별자치도 정읍시 입암면 ***	마**			변경 없음
31	입암	봉양	101-2		도	36	36		단곡리 ***	김**			변경 없음
32	입암	봉양	101-3		도	3	3			전북특별자치도			변경 없음
33	입암	봉양	101-4		전	262	262			정읍시			변경 없음
34	입암	봉양	102-1	102-5	전	1,411	314	388	봉양리 ***	이**			
				102-6			11						
35	입암	봉양	102-3		도	26	26			정읍시			변경 없음
36	입암	봉양	102-4		전	738	413			정읍시			변경 없음
37	입암	봉양	103	103-1	답	3,636	180	188	봉양리 ***	이**			
38	입암	봉양	529-1		도	27	26			국(농림부)			변경 없음
39	입암	봉양	530		도	618	270			국(건설부)			변경 없음
40	입암	봉양	530-1		도	543	543			국 (건설교통부)			변경 없음
41	입암	봉양	530-2		도	39	4			국 (건설교통부)			변경 없음
42	입암	봉양	533-1		도	7,435	1,810			국 (건설교통부)			변경 없음
43	입암	봉양	656		구	24,176	4			국 (농림수산부)			변경 없음
44	입암	봉양	산 110-2	산110-3	임	9,421	56	58	고창군 성내면 용교리 ***	이**			변경 없음
45	입암	봉양	산 111		임	1,487	233		고창군 성내면 용교리 ***	이**			변경 없음
46	입암	봉양	산 111-1		도	496	496			전북특별자치도			변경 없음

연번	토지 소재지				지목	지적 (㎡)	편입면적(㎡)		소유자		이해 관계인		비고
	읍면	동리	지번				당초	변경	주소	성명	주소	성명	
			분할전	분할후									
47	입암	봉양	산 112-1		도	240	112			전북특별자치도			변경없음
48	입암	봉양	산 112-2		임	216	30			정읍시			변경없음
49	입암	봉양	산 113-1		임	523	35			정읍시			변경없음
50	입암	봉양	산 121		도	198	126			국 (건설교통부)			변경없음
51	입암	단곡	산 78-1		도	25	25			전북특별자치도			변경없음
52	입암	단곡	산 79	산79-2	임	1,318	390	368	단곡리 ***	이**			
53	입암	단곡	산 79-1		도	368	368			전북특별자치도			변경없음
54	입암	단곡	산 162		도	298	298			국 (건설교통부)			변경없음
55	입암	단곡	767-1		도	7	7			전북특별자치도			변경없음
56	입암	단곡	767-2		도	60	60			전북특별자치도			변경없음
57	입암	단곡	767-3	767-5	전	343	128	144	경기도 광명시 철산로 ***	이**			
58	입암	단곡	767-4		도	47	47			전북특별자치도			변경없음
59	입암	단곡	769-1		도	76	76			전북특별자치도			변경없음
60	입암	단곡	769-2	769-6	답	1,304	177	186	단곡리 ***	김**			
61	입암	단곡	769-3		도	26	26		정주읍 상리 ***	황**			변경없음
62	입암	단곡	769-4		도	438	438			전북특별자치도			변경없음
63	입암	단곡	769-5	769-8	답	1,914	584	618	정주시 시기동 ***	이**			
64	입암	단곡	763-2		도	340	340			전북특별자치도			변경없음
65	입암	단곡	763-4		도	6	6			전북특별자치도			변경없음
66	입암	단곡	763-5		목	7,898	4		전북특별자치도 정읍시 입암면 밭고개로 ***	김**			변경없음
67	입암	단곡	764-2		도	89	89			전북특별자치도			변경없음
68	입암	단곡	764-3		도	7	7			전북특별자치도			변경없음
69	입암	단곡	765-3		도	48	48			전북특별자치도			변경없음
70	입암	단곡	766-3		도	70	70			전북특별자치도			변경없음
71	입암	단곡	770		도	10	10			전북특별자치도			변경없음
72	입암	단곡	771-1	771-4	도	23	23	22	정읍군 입암면 단곡리 ***	오**			
73	입암	단곡	771-2	771-5	답	2,784	592	610	전북특별자치도 정읍시 초산1길 ***	유**			

연번	토지 소재지				지목	지적 (㎡)	편입면적(㎡)		소유자		이해 관계인		비고
	읍면	동리	지번				당초	변경	주소	성명	주소	성명	
			분할전	분할후									
74	입암	단곡	771-3		도	439	439			전북특별자치도			변경 없음
75	입암	단곡	790-1		도	83	83			전북특별자치도			변경 없음
76	입암	단곡	790-2	790-4	답	146	113	111	경기도 김포군 검단면 당하리 ***	정**			
77	입암	단곡	790-3		도	39	39			전북특별자치도			변경 없음
78	입암	단곡	773-2		도	73	73			전북특별자치도			변경 없음
79	입암	단곡	773-3		도	70	70			전북특별자치도			변경 없음
80	입암	단곡	774-2		도	60	60		-	류**			변경 없음
81	입암	단곡	774-3		도	2	2		단곡리 ***	안**			변경 없음
82	입암	단곡	772-2		도	86	86			전북특별자치도			변경 없음
83	입암	단곡	772-3		도	95	95			전북특별자치도			변경 없음
84	입암	단곡	787-2		도	16	16			전북특별자치도			변경 없음
85	입암	단곡	788-2		도	397	397			전북특별자치도			변경 없음
86	입암	단곡	788-4		도	317	317			전북특별자치도			변경 없음
87	입암	단곡	788-5		도	276	276			전북특별자치도			변경 없음
88	입암	단곡	789-1		도	3	3		단곡리 ***	백**			변경 없음
89	입암	단곡	791-1		도	66	66			전북특별자치도			변경 없음
90	입암	단곡	793-3		도	73	73			전북특별자치도			변경 없음
91	입암	단곡	793-4		도	7	7			전북특별자치도			변경 없음
92	입암	단곡	842-1		도	270	270			전북특별자치도			변경 없음
93	입암	단곡	843-3		도	195	195			전북특별자치도			변경 없음
94	입암	단곡	843-5		도	123	123			전북특별자치도			변경 없음
95	입암	단곡	845-2	845-10	도	60	60	9	신정리 ***	이**			변경 없음
96	입암	단곡	845-3	845-11	도	139	139	9	단곡리 ***	류**			변경 없음
97	입암	단곡	845-4		도	50	50			전북특별자치도			변경 없음
98	입암	단곡	845-8		도	175	99			전북특별자치도			변경 없음
99	입암	단곡	1107		도	16,776	3,033			국 (건설교통부)			변경 없음
100	입암	단곡	1302	1302-1	구	832	704	16		국(농림부)			
				1302-2				556					
101	입암	단곡	1303		도	985	123			국(농림부)			변경 없음



## 수용 또는 사용할 지장물 조서

연번	토지 소재지	지목 (물건종류)	편입면적 (수량, m <sup>2</sup> )	소유자		이해 관계인		비고
				주소	성명	주소	성명	
1	입암면 봉양리 113-17	개나리	20주	경상북도 구미시 고마읍 문장로 ***	류**			
		감나무	2주					
		매실나무	4주					
		무궁화	1주					
2	입암면 봉양리 113-18	무궁화	60주	서울특별시 은평구 대조동 ***	유**			
3	입암면 봉양리 산109-5	매실나무	1주	경기도 광주시 창뜰윗길6번길 ***	허**			
		소나무	10주					
		감나무	1주					
4	입암면 봉양리 산109-6	이팝나무	80주	정읍시 입암면 단곡리 ***	유**		류**	토지 임대
5	입암면 봉양리 99-5	울타리	75m	정읍시 입암면 단곡리 ***	김**			
6	입암면 봉양리100-2	홍가시나무	2	서울 종로구 연건동 ***	박**		노**	토지 임대
		버드나무	30					
		무궁화 개나리 등	100m <sup>2</sup>					
7	입암면 단곡리 산79-2	마을표지석	2개	정읍시 입암면 단곡리 **	이**			
8	입암면 단곡리 769-5	무궁화	170주		이** 등 5명			
9	입암면 단곡리 769-6	무궁화	5주	정읍시 입암면 단곡리 717	김**			

전북특별자치도 고시 제2024-96호

**전북특별자치도 지적재조사사업 변경고시(남원시)**

「지적재조사에 관한 특별법」 제7조 및 같은 법 시행령 제6조의 규정에 따라 2023년 전북특별자치도 지적재조사위원회에서 심의·의결된 지적재조사 사업 지구 지정사항에 관하여 같은 법 제8조에 따라 다음과 같이 변경고시합니다.

전북특별자치도지사

2024년 4월 12일

**■ 고 시 사 항**

- ① 사 업 명 : 전북특별자치도 지적재조사사업
- ② 사업시행자 : 지적소관청(남원시청)
- ③ 사 업 위 치

연도	시군	지구명	위치	비고
2023	남원시	송동지구	남원시 송동면 송내리 450번지 일원	
		사율고정지구	남원시 덕과면 사율리 118-1번지 일원	

**④ 필지 및 면적**

시군	지구명	당 초		변 경		증감내역		비고
		필지수	면적(m <sup>2</sup> )	필지수	면적(m <sup>2</sup> )	필지수	면적(m <sup>2</sup> )	
남원시	계	2,139	900,659	2,155	916,389	16	15,730	
	송동1지구	1,164	423,852	1,177	427,086	13	3,234	
	사율고정지구	975	476,807	978	489,303	3	12,496	

- ⑤ 변경사유 : 지적경계확정을 위한 지적재조사 사업지구 변경
- ⑥ 지번별조서 : 도보게재 생략
  - 기타 관계서류는 해당 지적소관청에 비치
  - 연 락 처 : 남원시청 김 국 환(063-620-6131)
- ⑦ 기 타 : 이 고시는 고시일로부터 시행합니다.

전북특별자치도 고시 제2024-97호

## 달길천 폐천부지 고시

「하천법」 제84조 및 같은법 시행규칙 제39조에 따라 달길천 지방하천 구역에서 제외된 토지(국·공유지)에 대해 아래와 같이 고시하오니 이해관계인께서는 전북특별자치도(물통합관리과), 진안군청(안전재난과)에 비치된 관계서류(토지세목, 지형도면)를 열람하시기 바랍니다.

전북특별자치도지사

2024년 4월 12일

1. 하천의 명칭 및 종류 : 달길천 지방하천
2. 폐천부지등의 발생연월일 : 2024. 4. 12.
3. 폐천부지의 위치 : 전북특별자치도 진안군 성수면 좌포리 1553-41 등 81필지
4. 폐천부지의 종류 및 면적

하천명	지목	구분	계	관리계획	발생사유	
합 계		필지수(EA)	81			
		면 적(m <sup>2</sup> )	28,585			
달길천	소계	필지수(EA)	33	보전 (군도, 지방도, 리도, 저수지시설)	하천기본계획 재수립에 따른 하천의 지정변경	
		면 적(m <sup>2</sup> )	5,972			
	도	필지수(EA)	18			
		면 적(m <sup>2</sup> )	2,389			
	구	필지수(EA)	3			
		면 적(m <sup>2</sup> )	128			
	천	필지수(EA)	8			
		면 적(m <sup>2</sup> )	2,946			
	유	필지수(EA)	4			
		면 적(m <sup>2</sup> )	509			
	소계	필지수(EA)	48			처분 (용도폐지)
		면 적(m <sup>2</sup> )	22,613			
	답	필지수(EA)	1			
		면 적(m <sup>2</sup> )	1,308			
	도	필지수(EA)	8			
		면 적(m <sup>2</sup> )	846			
	구	필지수(EA)	4			
		면 적(m <sup>2</sup> )	448			
	천	필지수(EA)	33			
		면 적(m <sup>2</sup> )	19,952			
임	필지수(EA)	2				
	면 적(m <sup>2</sup> )	59				

첨부 열람서류 : 1. 폐천구역에 편입된 토지의 세목을 기재한 서류

2. 폐천구역의 지형도면(축척 5,000분의 1 이상의 지형도)

전북특별자치도 고시 제2024-98호

## 전북특별자치도 지적재조사사업 변경고시(고창군)

「지적재조사에 관한 특별법」 제7조 및 같은 법 시행령 제6조의 규정에 따라 2023년 전북특별자치도 지적재조사위원회에서 심의·의결된 지적재조사 사업 지구 지정사항에 관하여 같은 법 제8조에 따라 다음과 같이 변경고시합니다.

전북특별자치도지사  
2024년 4월 12일

### ■ 고 시 사 항

- ① 사 업 명 : 전북특별자치도 지적재조사사업
- ② 사업시행자 : 지적소관청(고창군청)
- ③ 사 업 위 치

연도	시군	지구명	위치	비고
2023	고창군	수월지구	고창군 고창읍 월암리 125-1번지 일원	
		황산지구	고창군 고수면 황산리 13-1번지 일원	
		하평지구	고창군 공음면 칠암리 484-4번지 일원	
		상하동촌지구	고창군 상하면 장호리 302번지 일원	
		입전지구	고창군 신림면 신평리 28-1번지 일원	
		서월지구	고창군 신림면 벽송리 42-2번지 일원	

### ④ 필지 및 면적

시군	지구명	당 초		변 경		증감내역		비고
		필지수	면적(m <sup>2</sup> )	필지수	면적(m <sup>2</sup> )	필지수	면적(m <sup>2</sup> )	
고창군	계	890	592,768	900	567,313	10	△25,455	
	수월지구	75	35,269	80	28,656	5	△6,613	
	황산지구	135	88,928	35	87,933	-	△995	
	하평지구	221	127,725	224	121,468	3	△6,257	
	상하동촌지구	165	143,741	166	141,113	1	△2,628	
	입전지구	184	124,784	85	121,255	1	△3,529	
	서월지구	110	72,321	110	66,888	-	△5,433	

- ⑤ 변경사유 : 지적경계확정을 위한 지적재조사 사업지구 변경
- ⑥ 지번별조서 : 도보게재 생략
  - 기타 관계서류는 해당 지적소관청에 비치
  - 연 락 처 : 고창군청 정 문 구(063-560-2423)
- ⑦ 기 타 : 이 고시는 고시일로부터 시행합니다.

전북특별자치도 고시 제2024- 99호

### 낭산지구 다목적 농촌용수개발사업 지형도면 고시(안)

농어촌정비법 제9조에 따라 사업시행계획 수립이 승인되어 한국농어촌공사 익산지사에서 추진 중인 낭산지구 다목적 농촌용수개발사업 구간에 대하여 농어촌정비법 제105조 및 토지이용규제기본법 제8조의 규정에 의거 다음과 같이 지형도면을 고시합니다.

2024년 4월 12일

전북특별자치도지사

- 1. 지역,지구명 : 농업생산기반 정비사업지역, 낭산지구
- 2. 지형도면 고시내용

구 분	위 치		편입현황		비 고
	기 점	종 점	필지수	면 적 (m <sup>2</sup> )	
농업생산기반 정비사업지역	전북 익산시 낭산면 삼담리 1184-10	전북 익산시 삼기면 연동리 762	596	65,877.7	

※ 지형도면: 별첨(상세한 도면은 따로 열람하여야 함)

- 3. 지형도면 열람장소
  - 한국농어촌공사 전북지역본부 익산지사 (063-860-0059)
  - 익산시청 바이오농업과 기반조성팀 (063-859-5247)
- 4. 첨부서류
  - 낭산지구 다목적 농촌용수개발사업 사업관련 지형도면 및 토지조서
- 5. 사업시행자 : 한국농어촌공사 익산지사장

## 지형도면 토지의 필지 조서

일련 번호	소재지	지번	지목	면적		토지소유자		관계인			비고
				공부 상 면적 (m <sup>2</sup> )	편입 면적 (m <sup>2</sup> )	성명	주소	성명	주소	권리 의 종류 및 내용	
1	익산시 낭산면 삼담리	1184-10	하천	507	99.1	국(건설 부)					
2	익산시 낭산면 삼담리	1184-11	하천	62	13.6	국(건설 부)					
3	익산시 낭산면 삼담리	1204-41	답	220	35.3	한국농 어촌공 사	경기도 의왕시 포일동 487				
4	익산시 낭산면 삼담리	1204-63	답	51	1.8	한국농 어촌공 사	경기도 의왕시 포일동 487				
5	익산시 낭산면 삼담리	1225-8	도로	368	325.4	국(농수 산부)					
6	익산시 낭산면 삼담리	1225-9	도로	123	123	국(농수 산부)					
7	익산시 낭산면 삼담리	1226-1	구거	16	2.8	국(농림 부)					
8	익산시 낭산면 삼담리	1227-6	구거	684	73.6	국(농수 산부)					
9	익산시 낭산면 삼담리	1227-7	구거	320	159.2	국(농수 산부)					
10	익산시 낭산면 삼담리	1498-1	답	6366.1	6366. 1	조흥	전라북 도 익산시 낭산면 합남로 829				
11	익산시 낭산면 삼담리	1498-20	답	164.4	164.2	국(재무 부)					
12	익산시 낭산면 삼담리	1498-21	답	119	37.3	익산시					

일련 번호	소재지	지번	지목	면적		토지소유자		관계인			비고
				공부 상 면적 (㎡)	편입 면적 (㎡)	성명	주소	성명	주소	권리 의 종류 및 내용	
13	익산시 낭산면 삼담리	1499-19	답	2.7	2.7	진경봉	1016-1				
14	익산시 낭산면 삼담리	1499-25	답	400	400	진경봉	전라북 도 익산시 낭산면 함낭로 851				
15	익산시 낭산면 삼담리	1500-26	답	424	424	김세경	전라북 도 익산시 함열읍 함열5길 28, 104동 903호( 함열휴 먼시아)				
16	익산시 낭산면 삼담리	1500-27	답	1	1	익산시					
17	익산시 낭산면 삼담리	1501-7	답	5555.8	309.5	김영호	전라북 도 익산시 낭산면 하단1길 26				
18	익산시 낭산면 삼담리	1501-9	답	2822.5	451.4	서춘재	전라북 도 익산시 낭산면 시명길 20				
19	익산시 낭산면 삼담리	1501-18	답	12.1	12.1	익산시					
20	익산시 낭산면 삼담리	1501-19	답	996.4	31.2	국(국토 교통부)					
21	익산시 낭산면 삼담리	1501-21	철도 용지	1065.7	7.6	국(국토 교통부)					
22	익산시 낭산면 삼담리	1501-23	답	78.6	1.7	국(국토 교통부)					

일련 번호	소재지	지번	지목	면적		토지소유자		관계인			비고
				공부 상 면적 (㎡)	편입 면적 (㎡)	성명	주소	성명	주소	권리 의 종류 및 내용	
23	익산시 낭산면 삼담리	1501-24	답	288.1	288.1	전병석	전라북 도 익산시 낭산면 낭산용 기길 33-2				
24	익산시 낭산면 삼담리	1501-25	답	124.1	124.1	전봉식	익산군 낭산면 용기리 641				
25	익산시 낭산면 삼담리	1501-26	답	141.7	141.7	김용태	전라북 도 익산시 낭산면 장동1길 21				
26	익산시 낭산면 삼담리	1501-27	답	229.5	229.5	조상희	전라북 도 익산시 낭산면 함낭로 811-3				
27	익산시 낭산면 삼담리	1501-28	답	162.7	162.7	남경민	동산동8 7-2삼호 아파트4 동205호				
28	익산시 낭산면 삼담리	1501-29	답	111.7	111.7	남창덕	753				
29	익산시 낭산면 삼담리	1501-30	답	176.5	176.5	김영호	전라북 도 익산시 낭산면 하단1길 26				
30	익산시 낭산면 삼담리	1501-31	답	166	166	서춘재	전라북 도 익산시 낭산면 시명길 20				



일련 번호	소재지	지번	지목	면적		토지소유자		관계인			비고
				공부 상 면적 (㎡)	편입 면적 (㎡)	성명	주소	성명	주소	권리 의 종류 및 내용	
31	익산시 낭산면 삼담리	1501-32	답	126.2	126.2	황호균	전라북 도 익산시 합열읍 와리2길 11-9				
32	익산시 낭산면 삼담리	1501-33	답	262.1	262.1	백경숙	전라북 도 익산시 합열읍 장등길 19-7				
33	익산시 낭산면 삼담리	1501-34	답	128.1	128.1	김용태	용기리7 49				
34	익산시 낭산면 삼담리	1501-35	답	119.1	119.1	김순영	구평리2 13				
35	익산시 낭산면 삼담리	1501-36	답	67.3	67.3	신도국	713				
36	익산시 낭산면 삼담리	1501-37	답	67	67	남기승	전라북 도 익산시 낭산면 죽산길 30				
37	익산시 낭산면 삼담리	1501-38	답	214.5	214.5	남기승	전라북 도 익산시 낭산면 죽산길 30				
38	익산시 낭산면 삼담리	1517	구거	1669.6	237.3	국(농림 부)					
39	익산시 낭산면 삼담리	1518-2	구거	154.6	68.2	국(농림 부)					
40	익산시 낭산면 삼담리	1518-5	구거	17.8	17.8	국(농림 부)					
41	익산시 낭산면 삼담리	1519-9	구거	16.9	16.9	국(농림 부)					

일련 번호	소재지	지번	지목	면적		토지소유자		관계인			비고
				공부 상 면적 (㎡)	편입 면적 (㎡)	성명	주소	성명	주소	권리 의 종류 및 내용	
42	익산시 낭산면 삼담리	1520-6	구거	18.3	18.3	국(농림 부)					
43	익산시 낭산면 삼담리	1521-4	구거	9.7	9.7	국(농림 부)					
44	익산시 낭산면 삼담리	1525-1	구거	6.8	6.8	국(농림 부)					
45	익산시 낭산면 호암리	132-19	답	419	419	최인규	익산시 낭산면 호암리 257-3				
46	익산시 낭산면 호암리	132-20	답	17	17	익산시					
47	익산시 낭산면 호암리	139-12	답	177	3.4	익산시					
48	익산시 낭산면 호암리	621	도로	1211	21.7	국(농수 산부)					
49	익산시 낭산면 호암리	627	구거	750	3.2	국(농수 산부)					
50	익산시 낭산면 호암리	714-1	답	68.6	68.6	최길남	서울특 별시 동작구 남부순 환로263 길 19 (사당동)				
51	익산시 낭산면 호암리	715-1	답	122.8	122.8	배동현	전북 익산시 낭산면 낭산리 689				
52	익산시 낭산면 호암리	716-1	답	137.1	137.1	배동현	전북 익산시 낭산면 낭산리 689				

일련 번호	소재지	지번	지목	면적		토지소유자		관계인			비고
				공부 상 면적 (m <sup>2</sup> )	편입 면적 (m <sup>2</sup> )	성명	주소	성명	주소	권리 의 종류 및 내용	
53	익산시 낭산면 호암리	717-1	답	70.3	70.3	최형재	전라북 도 익산시 낭산면 내돈길 52				
54	익산시 낭산면 호암리	718-1	답	88.8	88.8	최형재	전라북 도 익산시 낭산면 내돈길 52				
55	익산시 낭산면 호암리	719-1	답	88.2	88.2	한국농 어촌공 사	전라남 도 나주시 그린로 20 (빛가람 동)				
56	익산시 낭산면 호암리	720-1	답	84	84	최형재	전라북 도 익산시 낭산면 내돈길 52				
57	익산시 낭산면 호암리	721-1	답	87.8	87.8	최필재	전북 익산시 낭산면 호암리 217-1				
58	익산시 낭산면 호암리	722-1	답	83.3	83.3	황진이	전라북 도 익산시 낭산면 내외돈 길 37				
59	익산시 낭산면 호암리	723-1	답	28.5	28.5	황진이	전라북 도 익산시 낭산면 내외돈 길 37				
60	익산시 낭산면 호암리	724-1	답	59.8	59.8	최창중	전북 익산시 낭산면 호암리 215				

일련 번호	소재지	지번	지목	면적		토지소유자		관계인			비고
				공부 상 면적 (㎡)	편입 면적 (㎡)	성명	주소	성명	주소	권리 의 종류 및 내용	
61	익산시 낭산면 호암리	725-1	답	85.2	85.2	최해성	대전광역시 대덕구 대동춘당 로 178, 114동 801호(법 동, 보람아 파트)				
62	익산시 낭산면 호암리	726-1	답	73.3	73.3	최해성	대전광역시 대덕구 대동춘당 로 178, 114동 801호(법 동, 보람아 파트)				
63	익산시 낭산면 호암리	731-1	답	120.7	120.7	최춘기	전북 익산시 낭산면 호암리 284				
64	익산시 낭산면 호암리	746	도로	624.9	3.8	국(농림 축산식 품부)					
65	익산시 낭산면 호암리	747	구거	1121.8	7.1	국(농림 축산식 품부)					
66	익산시 낭산면 호암리	751	도로	2716.4	7.5	국(농림 축산식 품부)					
67	익산시 낭산면 호암리	751	도로	2716.4	7.5	국(농림 축산식 품부)					
68	익산시 낭산면 호암리	755	구거	57.2	1.1	국(농림 축산식 품부)					
69	익산시 낭산면 석천리	147-4	도로	55	13.4	익산시					
70	익산시 낭산면 석천리	148-3	도로	305	7.3	익산시					

일련 번호	소재지	지번	지목	면적		토지소유자		관계인			비고
				공부 상 면적 (㎡)	편입 면적 (㎡)	성명	주소	성명	주소	권리 의 종류 및 내용	
71	익산시 낭산면 석천리	156-1	도로	2228	221.2	익산시					
72	익산시 낭산면 석천리	163-2	도로	2525	271.3	익산시					
73	익산시 낭산면 석천리	168-2	도로	386	36.6	익산시					
74	익산시 낭산면 석천리	210-1	도로	1201	29.4	익산시					
75	익산시 낭산면 석천리	212-3	도로	1346	21.5	익산시					
76	익산시 낭산면 석천리	220	도로	381	71.6	익산시					
77	익산시 낭산면 석천리	221-11	도로	89	2.4	익산시					
78	익산시 낭산면 석천리	221-12	대	115	12.2	국(기획 재정부)					
79	익산시 낭산면 석천리	221-15	전	70	4.9	김기환	경기도 부천시 원미구 부일로5 68번길 40-11( 소사동)				
80	익산시 낭산면 석천리	279-1	전	264	49.3	진상기	293				
81	익산시 낭산면 석천리	279-2	도로	185	36.7	익산시					
82	익산시 낭산면 석천리	303-1	도로	324	68.3	이병욱					
83	익산시 낭산면 석천리	419-2	도로	333	29.8	익산시					

일련 번호	소재지	지번	지목	면적		토지소유자		관계인			비고
				공부 상 면적 (m <sup>2</sup> )	편입 면적 (m <sup>2</sup> )	성명	주소	성명	주소	권리 의 종류 및 내용	
84	익산시 낭산면 석천리	424-2	도로	268	28.3	진규섭	293				
85	익산시 낭산면 석천리	425-1	도로	323	11	익산시					
86	익산시 낭산면 석천리	426-3	도로	169	24.7	황순갑	278				
87	익산시 낭산면 석천리	427-5	도로	83	55.1	진충섭	269				
88	익산시 낭산면 석천리	429-1	도로	2475	78.4	익산시					
89	익산시 낭산면 석천리	432	전	334	48.9	익산시					
90	익산시 낭산면 석천리	432-1	도로	20	6.7	진부섭	432				
91	익산시 낭산면 석천리	442-5	도로	2804	63.8	익산시					
92	익산시 낭산면 석천리	444-2	도로	129	2.8	국(건설 교통부)					
93	익산시 낭산면 석천리	444-3	도로	1682	271.2	익산시					
94	익산시 낭산면 석천리	456-1	도로	825	125.7	익산시					
95	익산시 낭산면 석천리	477-1	도로	166	16.7	전라북 도					
96	익산시 낭산면 석천리	482-3	도로	82	12.7	익산시					
97	익산시 낭산면 석천리	483-5	도로	140	35.8	윤태룡	771				

일련 번호	소재지	지번	지목	면적		토지소유자		관계인			비고
				공부 상 면적 (㎡)	편입 면적 (㎡)	성명	주소	성명	주소	권리 의 종류 및 내용	
98	익산시 낭산면 석천리	516-43	전	304	10.9	신정용	전라북 도 익산시 여산면 서촌2길 14				
99	익산시 낭산면 석천리	516-46	도로	3102	273.3	익산시					
100	익산시 낭산면 석천리	517-4	도로	235	36.5	익산시					
101	익산시 낭산면 석천리	602-8	답	130	130	이정훈	전라북 도 익산시 낭산면 함낭로 1295-95				
102	익산시 낭산면 석천리	664-6	대	603	4	윤수경	전라북 도 익산시 낭산면 석천대 길 18				
103	익산시 낭산면 석천리	822-2	도로	1275	145.5	익산시					
104	익산시 낭산면 석천리	840-7	도로	36	0.1	익산시					
105	익산시 낭산면 석천리	841-7	대	6	6	김옥현	841-2				
106	익산시 낭산면 석천리	842-1	도로	629	158.2	익산시					
107	익산시 낭산면 석천리	844	도로	79	26.6	진관옥	744				
108	익산시 낭산면 석천리	845-4	도로	312	7	익산시					
109	익산시 낭산면 석천리	848-5	도로	109	10.1	진관옥	익산군 낭산면 구평리 744				

일련 번호	소재지	지번	지목	면적		토지소유자		관계인			비고
				공부 상 면적 (㎡)	편입 면적 (㎡)	성명	주소	성명	주소	권리 의 종류 및 내용	
110	익산시 낭산면 석천리	848-6	도로	69	27.3	진상환	서울시 구로구 고척동 241-288				
111	익산시 낭산면 석천리	849-2	도로	112	77.5	최상중	전라북 도 익산시 선화로6 9길 59, 104동 1303호( 부송동, 삼성아 파트)				
112	익산시 낭산면 석천리	849-3	전	4	4	진범섭	서울특 별시 성북구 중암동 131 중암2차 아이파 크 206-504				
113	익산시 낭산면 석천리	850-21	도로	50	22.5	정진식					
114	익산시 낭산면 석천리	851-3	전	29	29	진교중	군산시 문화동 26 삼성아 파트 8동 1103호				
115	익산시 낭산면 석천리	853-4	전	23	23	삼척진 씨난호 공(감찰 공)파중 회	177-3				
116	익산시 낭산면 석천리	1101-85	구거	368	10.2	국(건설 부)					
117	익산시 낭산면 석천리	1101-95	구거	30	5.8	국(건설 부)					
118	익산시 낭산면 석천리	1107	도로	2683	49.7	국(건설 부)					



일련 번호	소재지	지번	지목	면적		토지소유자		관계인			비고
				공부 상 면적 (㎡)	편입 면적 (㎡)	성명	주소	성명	주소	권리 의 종류 및 내용	
119	익산시 낭산면 석천리	1107-3	도로	143	49	국(건설 부)					
120	익산시 낭산면 석천리	1110-3	도로	1414	234.7	국(건설 부)					
121	익산시 낭산면 석천리	1110-4	도로	446	0.3	국(건설 부)					
122	익산시 낭산면 석천리	1110-6	도로	493	15.3	국(건설 부)					
123	익산시 낭산면 석천리	1110-7	도로	1382	36.1	국(건설 부)					
124	익산시 낭산면 석천리	1110-11	도로	205	14.7	국(건설 부)					
125	익산시 낭산면 석천리	1118-9	도로	1026	20	국(건설 부)					
126	익산시 낭산면 석천리	1119	구거	1173	11.4	국(건설 부)					
127	익산시 낭산면 석천리	1120	도로	1746	83.7	국(건설 부)					
128	익산시 낭산면 석천리	1122	구거	1666	10	국(농림 수산부)					
129	익산시 낭산면 석천리	1123	도로	2109	380.7	국(건설 부)					
130	익산시 낭산면 석천리	1124-21	도로	1782	18	국(건설 부)					
131	익산시 낭산면 석천리	1127	도로	793	99.2	국(건설 부)					
132	익산시 낭산면 석천리	1285-1	답	48	48	김주찬	918				

일련 번호	소재지	지번	지목	면적		토지소유자		관계인			비고
				공부 상 면적 (m <sup>2</sup> )	편입 면적 (m <sup>2</sup> )	성명	주소	성명	주소	권리 의 종류 및 내용	
133	익산시 낭산면 석천리	1286-1	답	75	75	한상열	전라북 도 익산시 영등동 714-1 영등신 일아파 트 102동 1305호				
134	익산시 낭산면 석천리	1287-1	답	39	39	한상열	전라북 도 익산시 약촌로 202, 102동 1305호( 영등동, 영등신 일아파 트)				
135	익산시 낭산면 석천리	1288-1	답	56	56	정권양	부산광 역시 해운대 구 반송로 827,씨 동 406호( 반송동)				
136	익산시 낭산면 석천리	1289-1	답	57	57	한국농 어촌공 사	전라남 도 나주시 그린로 20 (빛가람 동)				
137	익산시 낭산면 석천리	1290-1	답	68	68	김구태	전주시 덕진구 금암동 1548-2				
138	익산시 낭산면 석천리	1291-2	답	41	41	김구태	전주시 덕진구 송천동1 가 626-3 용소마 을제일 아파트 101-207				

일련 번호	소재지	지번	지목	면적		토지소유자		관계인			비고
				공부 상 면적 (㎡)	편입 면적 (㎡)	성명	주소	성명	주소	권리 의 종류 및 내용	
139	익산시 낭산면 석천리	1299-3	답	50	50	김영창	전라북 도 익산시 낭산면 죽림동 길 6-5				
140	익산시 낭산면 석천리	1299-4	제방	28	9.8	국(건설 교통부)					
141	익산시 낭산면 석천리	1300-2	답	68	68	김영창	전라북 도 익산시 낭산면 죽림동 길 6-5				
142	익산시 낭산면 석천리	1301-1	답	117	117	김갑수	경기도 고양시 덕양구 덕수천1 로 59, 1901동 1003호( 삼송동, 삼송스 타클래 스)				
143	익산시 낭산면 석천리	1302-1	답	114	114	김대혁	서울특 별시 은평구 불광천 길 470-14( 응암동, 아크로 텔)				
144	익산시 낭산면 석천리	1304-1	답	115	115	김주찬	918				

일련 번호	소재지	지번	지목	면적		토지소유자		관계인			비고
				공부 상 면적 (㎡)	편입 면적 (㎡)	성명	주소	성명	주소	권리 의 종류 및 내용	
145	익산시 낭산면 석천리	1327-1	답	667	667	송호진	경기도 남양주 시 송산로3 07번길 22, 5208동 1003호( 별내동, 별내푸 르지오)				
146	익산시 낭산면 석천리	1328-1	답	68	68	곽인용	경기도 안산시 상록구 일동 546-10				
147	익산시 낭산면 석천리	1329-1	답	42	42	곽인용	경기도 안산시 상록구 일동 546-10				
148	익산시 낭산면 석천리	1330-1	답	134	134	신의식	경기도 용인시 처인구 경안천 로358번 길 35 (고림동)				
149	익산시 낭산면 석천리	1331-1	답	134	134	성기업	전라북 도 전주시 완산구 적동길 42(효자 동3가)				
150	익산시 낭산면 석천리	1332-1	답	56	56	성기필	인천광 역시 남동구 야암대 로1503 번길 98, 607동 3401호( 논현동, 에코메 트로한 화꿈에 그린아 파				

일련 번호	소재지	지번	지목	면적		토지소유자		관계인			비고
				공부 상 면적 (㎡)	편입 면적 (㎡)	성명	주소	성명	주소	권리 의 종류 및 내용	
151	익산시 낭산면 석천리	1333-1	답	26	26	성기필	인천광역시 남동구 야암대로1503 번길 98, 607동 3401호(논현동, 에코메트로한 화꿈에그린아 파				
152	익산시 낭산면 석천리	1334-1	답	36	36	송순자	충청남 도 천안시 원성동 452-20				
153	익산시 낭산면 석천리	1335-1	답	131	131	송준규	서울 북구 하월곡 동 222 월곡두 산위브 아파트 126-130 1				
154	익산시 낭산면 석천리	1336-1	답	83	83	이중례	전라북 도 익산시 낭산면 함남로 1297				
155	익산시 낭산면 석천리	1337-1	답	47	47	성기업	전라북 도 익산시 낭산면 함남로 1295-10 3				
156	익산시 낭산면 석천리	1338-1	답	53	53	성기업	전라북 도 익산시 낭산면 함남로 1295-10 3				

일련 번호	소재지	지번	지목	면적		토지소유자		관계인			비고
				공부 상 면적 (㎡)	편입 면적 (㎡)	성명	주소	성명	주소	권리 의 종류 및 내용	
157	익산시 낭산면 석천리	1339-1	답	79	79	이정권	논산시 강경읍 대흥리1 6-1				
158	익산시 낭산면 석천리	1340-1	답	73	73	성기업	전라북 도 익산시 낭산면 함낭로 1295-10 3				
159	익산시 낭산면 석천리	1341-1	답	128	128	이용노	경기도 고양시 덕양구 성사동4 88-56 임창아 파트2-4 08				
160	익산시 낭산면 석천리	1343-1	답	93	93	송성규	전라북 도 익산시 낭산면 함낭로 1299				
161	익산시 낭산면 석천리	1344-1	답	72	72	유정연	전라북 도 익산시 금마면 용못길 55-66				
162	익산시 낭산면 석천리	1345-1	답	30	30	이석영	충남 논산군 별곡면 덕곡리 167				
163	익산시 낭산면 석천리	1346-1	답	45	45	전주이 씨추파 대중 공전	대전직 할시 서구 도마동 60-12				
164	익산시 낭산면 석천리	1347-1	답	74	74	한국농 어촌 공사	경기도 의왕시 포일동 487				

일련 번호	소재지	지번	지목	면적		토지소유자		관계인			비고
				공부 상 면적 (m <sup>2</sup> )	편입 면적 (m <sup>2</sup> )	성명	주소	성명	주소	권리 의 종류 및 내용	
165	익산시 낭산면 석천리	1348-1	답	72	72	한국농 어촌공 사	경기도 의왕시 포일동 487				
166	익산시 낭산면 석천리	1349-1	답	75	75	김창근	746-1				
167	익산시 낭산면 석천리	1350-1	답	76	76	김창근	746-1				
168	익산시 낭산면 석천리	1351-1	답	78	78	김창근	746-1				
169	익산시 낭산면 석천리	1352-1	답	76	76	이두우	737-1				
170	익산시 낭산면 석천리	1353-1	답	76	76	이두우	737-1				
171	익산시 낭산면 석천리	1372-1	답	206	206	김정기	전라북 도 익산시 망성면 합박골 길 23				
172	익산시 낭산면 석천리	1388-1	도로	509	51.7	익산시					
173	익산시 낭산면 석천리	1437-1	도로	401	13.5	익산시					
174	익산시 낭산면 석천리	1509-1	답	150	150	김빛나	전라북 도 익산시 춘포면 중보들 길 124-88				
175	익산시 낭산면 석천리	1510-1	답	108	108	이용희	전라북 도 익산시 낭산면 북성길 144				

일련 번호	소재지	지번	지목	면적		토지소유자		관계인			비고
				공부 상 면적 (㎡)	편입 면적 (㎡)	성명	주소	성명	주소	권리 의 종류 및 내용	
176	익산시 낭산면 석천리	1511-1	답	53	53	진강용	부천시 원미구 중동105 1설악단 지309-1 403				
177	익산시 낭산면 석천리	1512-1	답	56	56	진옥섭	익산시 낭산면 석천리 356-1				
178	익산시 낭산면 석천리	1513-1	도로	113	1.6	국(건설 교통부)					
179	익산시 낭산면 석천리	1513-2	답	174	174	진세용	익산시 낭산면 석천리 165-4				
180	익산시 낭산면 석천리	1549	구거	76838	483.6	국(농림 수산부)					
181	익산시 낭산면 석천리	1552	구거	10814	349.1	국(농림 수산부)					
182	익산시 낭산면 석천리	1552-4	구거	599	5.9	국(농림 수산부)					
183	익산시 낭산면 석천리	1552-5	구거	120	11.5	국(농림 수산부)					
184	익산시 낭산면 석천리	1553	도로	9927	1058. 2	국(농림 수산부)					
185	익산시 낭산면 석천리	1553-2	도로	6486	14	국(농림 수산부)					
186	익산시 낭산면 석천리	1553-11	도로	4886	118.8	국(농림 수산부)					
187	익산시 낭산면 석천리	1555	구거	6790	0.4	국(농림 수산부)					
188	익산시 낭산면 석천리	1571-1	도로	117	10	국(농림 수산부)					



일련 번호	소재지	지번	지목	면적		토지소유자		관계인			비고
				공부 상 면적 (㎡)	편입 면적 (㎡)	성명	주소	성명	주소	권리 의 종류 및 내용	
189	익산시 낭산면 석천리	1575-1	도로	2724	11.8	국(농림 수산부)					
190	익산시 낭산면 석천리	1575-2	도로	823	3.2	국(농림 수산부)					
191	익산시 낭산면 석천리	1575-4	도로	3859	31.6	국(농림 수산부)					
192	익산시 낭산면 석천리	1576-3	구거	1811	14	국(농림 수산부)					
193	익산시 낭산면 석천리	1579	구거	1864	12.5	국(농림 수산부)					
194	익산시 낭산면 석천리	1582	구거	8151	45	국(농림 수산부)					
195	익산시 낭산면 석천리	1583	도로	2992	24.9	국(농림 수산부)					
196	익산시 낭산면 석천리	1584	구거	9051	11.4	국(농림 수산부)					
197	익산시 낭산면 석천리	1585	도로	5910	34.6	국(농림 수산부)					
198	익산시 낭산면 석천리	1587	도로	7127	377.5	국(농림 수산부)					
199	익산시 낭산면 석천리	1601-12	답	87.3	87.3	이성구	전라북 도 익산시 낭산면 남천로 598-22				
200	익산시 낭산면 석천리	1601-13	답	88.7	88.7	연안이 씨지평 중 공파 중	전라북 도 익산시 무왕로 1514-11 (석왕동)				

일련 번호	소재지	지번	지목	면적		토지소유자		관계인			비고
				공부 상 면적 (㎡)	편입 면적 (㎡)	성명	주소	성명	주소	권리 의 종류 및 내용	
201	익산시 낭산면 석천리	1601-14	답	91	91	진교춘	익산시 낭산면 석천리 441-1				
202	익산시 낭산면 석천리	1601-15	답	91.7	91.7	한국농 어촌공 사	전라남 도 나주시 그린로 20 (빛가람 동)				
203	익산시 낭산면 석천리	1601-16	답	82.4	82.4	소병도	전라북 도 익산시 읍길 19-7				
204	익산시 낭산면 석천리	1601-17	답	91.6	91.6	정권양	부산광 역시 해운대 구 반송로 827,씨동 406호(반 송동)				
205	익산시 낭산면 석천리	1601-18	답	88.1	88.1	소병도	전라북 도 익산시 읍길 19-7				
206	익산시 낭산면 석천리	1601-19	답	87.2	87.2	소병도	전라북 도 익산시 읍길 19-7				
207	익산시 낭산면 석천리	1601-20	답	91.1	91.1	소병도	전라북 도 익산시 읍길 19-7				
208	익산시 낭산면 석천리	1601-21	답	86.2	86.2	이광재	경기도 양평군 양서면 복왕리 247-1				

일련 번호	소재지	지번	지목	면적		토지소유자		관계인			비고
				공부 상 면적 (㎡)	편입 면적 (㎡)	성명	주소	성명	주소	권리 의 종류 및 내용	
209	익산시 낭산면 석천리	1601-22	답	85.5	85.5	이광재	경기도 양평군 양서면 목왕로6 49번길 15-2				
210	익산시 낭산면 석천리	1606	도로	1755.1	9.5	국(농림 부)					
211	익산시 낭산면 석천리	1611	도로	654	128.2	국(농림 부)					
212	익산시 낭산면 석천리	1613-5	도로	57.7	8.4	국(건설 교통부)					
213	익산시 낭산면 석천리	1613-7	답	316.9	316.9	이환	전라북 도 익산시 낭산면 석천리 67-1				
214	익산시 낭산면 석천리	1613-8	답	48.1	48.1	이환	전라북 도 익산시 낭산면 북성길 142				
215	익산시 낭산면 석천리	1614-4	답	233.2	233.2	윤재길	경기도 수원시 장안구 화산로1 87번길 19, 108동 1703호( 천천동, 천천삼 성래미 안아파 트)				
216	익산시 낭산면 석천리	1615-6	잡종 지	12.4	12.4	국(국방 부)					
217	익산시 낭산면 석천리	1628	구거	922.2	20.1	국(농림 부)					

일련 번호	소재지	지번	지목	면적		토지소유자		관계인			비고
				공부 상 면적 (㎡)	편입 면적 (㎡)	성명	주소	성명	주소	권리 의 종류 및 내용	
218	익산시 낭산면 석천리	1629	도로	684.8	11.5	국(농림 부)					
219	익산시 낭산면 석천리	1630	구거	548	9.8	국(농림 부)					
220	익산시 낭산면 석천리	산121-1	도로	487	87.7	익산시					
221	익산시 낭산면 석천리	산121-2	도로	1510	102.2	익산시					
222	익산시 낭산면 석천리	산162-1 4	도로	1358	181	익산시					
223	익산시 낭산면 석천리	산166-1 4	도로	880	63.9	익산시					
224	익산시 낭산면 석천리	산189-1 8	임야	42	42	서동주	서울시 강서구 화곡동 808-1				
225	익산시 낭산면 석천리	산189-2 0	임야	38	38	이남구	서울특 별시 성북구 송인로 50, 118동 702호( 길음동, 래미안 길음센 터퍼스 아파트)				
226	익산시 낭산면 석천리	산190	임야	893	35.6	박영규	전라북 도 익산시 낭산면 상석1길 33-10				
227	익산시 낭산면 석천리	산286	도로	1350	15.8	국(건설 교통부)					
228	익산시 낭산면 낭산리	65-8	전	664	47.3	삼척진 장암 종중	114-7				

일련 번호	소재지	지번	지목	면적		토지소유자		관계인			비고
				공부 상 면적 (m <sup>2</sup> )	편입 면적 (m <sup>2</sup> )	성명	주소	성명	주소	권리 의 종류 및 내용	
229	익산시 낭산면 낭산리	65-9	대	354	51.9	삼척진 씨장암 종중	114-7				
230	익산시 낭산면 낭산리	65-20	도로	2960	21.5	익산시					
231	익산시 낭산면 낭산리	65-22	도로	660	182.3	익산시					
232	익산시 낭산면 낭산리	65-24	임야	1456	1456	한국농 어촌공 사	전라남 도 나주시 그린로 20(빛가 람동)				
233	익산시 낭산면 낭산리	65-25	전	218	218	한국농 어촌공 사	전라남 도 나주시 그린로 20(빛가 람동)				
234	익산시 낭산면 낭산리	66-1	도로	744	50.6	익산시					
235	익산시 낭산면 낭산리	69-2	도로	139	5.3	익산시					
236	익산시 낭산면 낭산리	75-7	도로	3626	352.8	익산시					
237	익산시 낭산면 낭산리	75-9	도로	13	6	익산시					
238	익산시 낭산면 낭산리	103-4	답	23	21.3	박재현	전라북 도 익산시 금마면 미륵사 지로 313-15				

일련 번호	소재지	지번	지목	면적		토지소유자		관계인			비고
				공부 상 면적 (m <sup>2</sup> )	편입 면적 (m <sup>2</sup> )	성명	주소	성명	주소	권리 의 종류 및 내용	
239	익산시 낭산면 낭산리	103-5	답	1	1	박재현	전라북 도 익산시 금마면 미륵사 지로 313-15				
240	익산시 낭산면 낭산리	104	대	357	16.4	익산시					
241	익산시 낭산면 낭산리	104-3	도로	556	113.9	익산시					
242	익산시 낭산면 낭산리	104-4	답	24	14.5	심상묵	익산시 금마면 동고도 리 816-4				
243	익산시 낭산면 낭산리	105	대	239	1	삼척진 씨장암 중중	114-7				
244	익산시 낭산면 낭산리	110-2	도로	273	46.7	익산시					
245	익산시 낭산면 낭산리	112-1	도로	5045	190.8	익산시					
246	익산시 낭산면 낭산리	114-3	하천	256	88	국(국토 해양부)					
247	익산시 낭산면 낭산리	114-5	도로	328	104.8	익산시					
248	익산시 낭산면 낭산리	114-10	하천	38	0.6	국(국토 해양부)					
249	익산시 낭산면 낭산리	114-13	도로	223	84.6	익산시					
250	익산시 낭산면 낭산리	114-14	도로	485	18.6	익산시					
251	익산시 낭산면 낭산리	115-3	도로	55	2.7	최봉순	67				

일련 번호	소재지	지번	지목	면적		토지소유자		관계인			비고
				공부 상 면적 (㎡)	편입 면적 (㎡)	성명	주소	성명	주소	권리 의 종류 및 내용	
252	익산시 낭산면 낭산리	115-8	도로	11	1.7	최봉순	67				
253	익산시 낭산면 낭산리	209-7	도로	72	0.3	익산시					
254	익산시 낭산면 낭산리	210-3	도로	342	12.7	익산시					
255	익산시 낭산면 낭산리	211-3	하천	433	13.4	국(농림 수산부)					
256	익산시 낭산면 낭산리	211-4	도로	118	26.8	익산시					
257	익산시 낭산면 낭산리	212-2	도로	1035	85.7	익산시					
258	익산시 낭산면 낭산리	214-4	도로	716	84.2	익산시					
259	익산시 낭산면 낭산리	214-6	도로	202	9.6	익산시					
260	익산시 낭산면 낭산리	217-4	전	137	26.7	박휴진	낭산면 성남리 216				
261	익산시 낭산면 낭산리	223-2	전	194	28.7	박휴진	낭산면 성남리 216				
262	익산시 낭산면 낭산리	224-2	도로	2255	280.7	익산시					
263	익산시 낭산면 낭산리	235-13	답	1319	17	익산시					
264	익산시 낭산면 낭산리	236-2	도로	5397	364.6	익산시					
265	익산시 낭산면 낭산리	251-1	도로	5642	396.9	익산시					

일련 번호	소재지	지번	지목	면적		토지소유자		관계인			비고
				공부 상 면적 (㎡)	편입 면적 (㎡)	성명	주소	성명	주소	권리 의 종류 및 내용	
266	익산시 낭산면 낭산리	253-6	유지	477	7.2	한국농 어촌공 사	경기도 의왕시 포일동 487				
267	익산시 낭산면 낭산리	275-1	유지	28194	43.6	한국농 어촌공 사	경기도 의왕시 포일동 487				
268	익산시 낭산면 낭산리	279-1	도로	179	52	한국농 어촌공 사	경기도 의왕시 포일동 487				
269	익산시 낭산면 낭산리	279-2	답	87	9.5	김평식	전라북 도 익산시 함열읍 미륵사 지로 1115				
270	익산시 낭산면 낭산리	279-5	도로	99	0.5	익산시					
271	익산시 낭산면 낭산리	368-2	구거	202	11.8	한국농 어촌공 사	경기도 의왕시 포일동 487				
272	익산시 낭산면 낭산리	475-1	도로	2154	190.1	익산시					
273	익산시 낭산면 낭산리	485-1	도로	1615	165	익산시					
274	익산시 낭산면 낭산리	491-3	도로	697	55.7	익산시					
275	익산시 낭산면 낭산리	573-1	도로	212	3	익산시					
276	익산시 낭산면 낭산리	574-2	도로	76	15.7	국(건설 교통부)					
277	익산시 낭산면 낭산리	576-3	도로	370	75.4	익산시					



일련 번호	소재지	지번	지목	면적		토지소유자		관계인			비고
				공부 상 면적 (m <sup>2</sup> )	편입 면적 (m <sup>2</sup> )	성명	주소	성명	주소	권리 의 종류 및 내용	
278	익산시 낭산면 낭산리	577-2	도로	36	3.7	익산시					
279	익산시 낭산면 낭산리	594-2	도로	148	28.5	익산시					
280	익산시 낭산면 낭산리	822-2	도로	212	4.7	전라북 도					
281	익산시 낭산면 낭산리	833-2	도로	46	11.2	익산시					
282	익산시 낭산면 낭산리	854-1	구거	3	2.7	한국농 어촌공 사	경기도 의왕시 포일동 487				
283	익산시 낭산면 낭산리	889-17	도로	469	5.4	전라북 도					
284	익산시 낭산면 낭산리	919-22	답	383	383	국(기회 재정부)					
285	익산시 낭산면 낭산리	920-5	답	46	46	강은석	대전광 역시 대덕구 비래서 로10번 길 21, 103동 1506호( 비래동, 한신휴 플러스 아파트)				
286	익산시 낭산면 낭산리	920-6	답	378	378	김선기	389-1				
287	익산시 낭산면 낭산리	921-16	목장 용지	303	303	서병화	408				

일련 번호	소재지	지번	지목	면적		토지소유자		관계인			비고
				공부 상 면적 (㎡)	편입 면적 (㎡)	성명	주소	성명	주소	권리 의 종류 및 내용	
288	익산시 낭산면 낭산리	921-17	답	291	291	진재웅	전라북 도 익산시 낭산면 아리랑 로 802-34				
289	익산시 낭산면 낭산리	921-18	답	148	148	익산시					
290	익산시 낭산면 낭산리	922-6	답	1001	1001	진재진	경기도 안양시 동안구 경수대 로556번 길 39-20, 201호 (호계동)				
291	익산시 낭산면 낭산리	923-8	답	107	107	진우섭	전라북 도 전주시 진덕진 구호성 동1 가 718 엘지동 아아파 트 102동 1003호				
292	익산시 낭산면 낭산리	923-9	답	755	755	진우섭	전라북 도 전주시 진덕진 구호성 동1 가 718 엘지동 아아파 트 102동 1003호				
293	익산시 낭산면 낭산리	989	구거	11117	16.4	국(건설 부)					
294	익산시 낭산면 낭산리	991	도로	340	22	국(건설 부)					

일련 번호	소재지	지번	지목	면적		토지소유자		관계인			비고
				공부 상 면적 (㎡)	편입 면적 (㎡)	성명	주소	성명	주소	권리 의 종류 및 내용	
295	익산시 낭산면 낭산리	994	도로	2559	339.2	국(건설 부)					
296	익산시 낭산면 낭산리	994-2	도로	317	6.6	국(건설 부)					
297	익산시 낭산면 낭산리	994-3	도로	1441	64.8	국(건설 부)					
298	익산시 낭산면 낭산리	999	하천	79323	39.3	국(농수 산부)					
299	익산시 낭산면 낭산리	999-8	하천	434	6.5	국(농수 산부)					
300	익산시 낭산면 낭산리	999-9	하천	161	13	국(농수 산부)					
301	익산시 낭산면 낭산리	1000	도로	1269	196.2	국(농수 산부)					
302	익산시 낭산면 낭산리	1001-2	도로	587	10.1	국(농수 산부)					
303	익산시 낭산면 낭산리	1001-3	도로	35	3.9	국(농수 산부)					
304	익산시 낭산면 낭산리	1003	도로	36	5.1	국(건설 부)					
305	익산시 낭산면 낭산리	1019	도로	61	5.8	국(건설 부)					
306	익산시 낭산면 낭산리	1020	도로	2585	18.7	국(건설 부)					
307	익산시 낭산면 낭산리	1022-7	도로	660	4.8	국(건설 부)					
308	익산시 낭산면 낭산리	1022-21	도로	925	55.1	국(건설 부)					

일련 번호	소재지	지번	지목	면적		토지소유자		관계인			비고
				공부 상 면적 (㎡)	편입 면적 (㎡)	성명	주소	성명	주소	권리 의 종류 및 내용	
309	익산시 낭산면 낭산리	1032	구거	122	3	국(농수 산부)					
310	익산시 낭산면 낭산리	1032-1	구거	168	5.2	국(농수 산부)					
311	익산시 낭산면 낭산리	1033	구거	1340	10.7	국(농수 산부)					
312	익산시 낭산면 낭산리	1033-1	구거	1519	3.7	국(농수 산부)					
313	익산시 낭산면 낭산리	1033-2	구거	532	9.4	국(농수 산부)					
314	익산시 낭산면 낭산리	1033-3	구거	149	4.7	국(농수 산부)					
315	익산시 낭산면 낭산리	1034	도로	191	8.2	국(농수 산부)					
316	익산시 낭산면 낭산리	1035	도로	1115	26.4	국(농수 산부)					
317	익산시 낭산면 낭산리	1049	구거	1035	7.2	국(농수 산부)					
318	익산시 낭산면 낭산리	1073	구거	40	4.1	국(농수 산부)					
319	익산시 낭산면 낭산리	1078	하천	15530	9.2	국(건설 부)					
320	익산시 낭산면 낭산리	1081-14	답	33.3	33.3	진강섭	전라북 도 익산시 낭산면 진북로 654-14				
321	익산시 낭산면 낭산리	1081-15	답	277.2	277.2	진강섭	전라북 도 익산시 낭산면 진북로 654-14				

일련 번호	소재지	지번	지목	면적		토지소유자		관계인			비고
				공부 상 면적 (m <sup>2</sup> )	편입 면적 (m <sup>2</sup> )	성명	주소	성명	주소	권리 의 종류 및 내용	
322	익산시 낭산면 낭산리	1081-16	답	140.3	140.3	황은하	경기도 의정부 시 회룡로 245, 601동 1605호( 신곡동, 풍림아 파트)				
323	익산시 낭산면 낭산리	1081-17	답	96.7	96.7	진전	익산시 낭산면 낭산리 673				
324	익산시 낭산면 낭산리	1081-18	답	119.9	119.9	이연재	호암리1 00				
325	익산시 낭산면 낭산리	1081-19	답	110.8	110.8	서우순	395				
326	익산시 낭산면 낭산리	1081-20	답	121.3	121.3	서우순	익산군 낭산면 낭산리 395				
327	익산시 낭산면 낭산리	1081-21	답	120.3	120.3	김경호	전라북 도 익산시 중앙로1 3길 49(남중 동)				
328	익산시 낭산면 낭산리	1081-22	답	90	90	김경호	전라북 도 익산시 중앙로1 3길 49(남중 동)				
329	익산시 낭산면 낭산리	1081-23	답	30	30	김용찬	전라북 도 익산시 낭산면 남천로 667				

일련 번호	소재지	지번	지목	면적		토지소유자		관계인			비고
				공부 상 면적 (㎡)	편입 면적 (㎡)	성명	주소	성명	주소	권리 의 종류 및 내용	
330	익산시 낭산면 낭산리	1081-24	답	119.8	119.8	김용찬	전라북 도 익산시 낭산면 남천로 667				
331	익산시 낭산면 낭산리	1081-25	답	46.5	46.5	이재의	전라북 도 익산시 어양동 695 어양주 공6단지 608-110 1				
332	익산시 낭산면 낭산리	1083	구거	2654.5	11.1	국(농림 부)					
333	익산시 낭산면 낭산리	1085	구거	444.3	7.8	국(농림 부)					
334	익산시 낭산면 낭산리	1086	도로	2491.4	2	국(농림 부)					
335	익산시 낭산면 낭산리	1118-1	답	305.1	305.1	최애록	충청북 도 청주시 서원구 궁뜰로8 2번길 18-1 (장성동)				
336	익산시 낭산면 낭산리	1119-1	답	189.3	189.3	김선기	익산시 낭산면 낭산리 389-1				
337	익산시 낭산면 낭산리	1120-1	답	7.8	6.9	진현옥	군산시 나운동 401 삼성아 파트 107-100 1				

일련 번호	소재지	지번	지목	면적		토지소유자		관계인			비고
				공부 상 면적 (㎡)	편입 면적 (㎡)	성명	주소	성명	주소	권리 의 종류 및 내용	
338	익산시 낭산면 낭산리	1134-1	답	208.2	208.2	한국농 어촌공 사	전라남 도 나주시 그린로 20 (빛가람 동)				
339	익산시 낭산면 낭산리	1135-1	답	501.9	501.9	박노성	익산시 낭산면 낭산리7 70				
340	익산시 낭산면 낭산리	1136-1	답	78.6	78.6	박노성	익산시 낭산면 낭산리7 70				
341	익산시 낭산면 낭산리	1137-1	답	136.2	136.2	진재광	전라남 도 영광군 읍 홍농로 546, 114동 402호 (한수원 사택)				
342	익산시 낭산면 낭산리	1140-1	답	142	142	진재광	전라남 도 영광군 읍 홍농로 546, 114동 402호 (한수원 사택)				
343	익산시 낭산면 낭산리	1141-1	답	171.8	171.8	진재광	전라남 도 영광군 읍 홍농로 546, 114동 402호 (한수원 사택)				

일련 번호	소재지	지번	지목	면적		토지소유자		관계인			비고
				공부 상 면적 (㎡)	편입 면적 (㎡)	성명	주소	성명	주소	권리 의 종류 및 내용	
344	익산시 낭산면 낭산리	1142-1	답	126.7	126.7	박철규	전라북 도 익산시 낭산면 항남길 15				
345	익산시 낭산면 낭산리	1143-1	답	119.3	119.3	전순례	익산시 낭산면 낭산리 432				
346	익산시 낭산면 낭산리	1144-1	답	126.5	126.5	전순례	전라북 도 익산시 낭산면 상남길 32				
347	익산시 낭산면 낭산리	1145-1	답	137.6	137.6	김민주	익산군 낭산면 낭산리 433				
348	익산시 낭산면 낭산리	1146-1	답	154.4	154.4	한국농 어촌공 사	전라남 도 나주시 그린로 20 (빛가람 동)				
349	익산시 낭산면 낭산리	1147-1	답	189.9	189.9	안승매	익산시 낭산면 낭산리 406				
350	익산시 낭산면 낭산리	1157	도로	3136.8	11.6	국(농림 수산식 품부)					
351	익산시 낭산면 낭산리	1158	구거	542.5	0.1	국(농림 수산식 품부)					
352	익산시 낭산면 낭산리	1159	구거	683.6	1.9	국(농림 수산식 품부)					
353	익산시 낭산면 낭산리	1160	구거	499.1	11.2	국(농림 수산식 품부)					
354	익산시 낭산면 낭산리	1161	구거	802.8	10	국(농림 수산식 품부)					



일련 번호	소재지	지번	지목	면적		토지소유자		관계인			비 고
				공부 상 면적 (㎡)	편입 면적 (㎡)	성명	주소	성명	주소	권리 의 종류 및 내용	
355	익산시 낭산면 낭산리	1166-1	답	52.6	52.6	김선용	전라북 도 익산시 삼기면로 진북로 327				
356	익산시 낭산면 낭산리	1167-1	답	83.8	83.8	박노중	전북 익산시 낭산면 하낭길 16				
357	익산시 낭산면 낭산리	1168-1	답	84	84	최현	경기 고양시 덕양구 토당동 879삼운 아파트1 -707				
358	익산시 낭산면 낭산리	1169-1	답	85.3	85.3	진재민	전라북 도 익산시 낭산면 우금길 16-7				
359	익산시 낭산면 낭산리	1170-1	답	82.5	82.5	진진	전북 익산시 낭산면 낭산리 673				
360	익산시 낭산면 낭산리	1171-1	답	87.1	87.1	이광재	경기 도 평 양서 면 목 왕 로 6 49 번 길 15-2				
361	익산시 낭산면 낭산리	1172-1	답	57.5	57.5	최기태	전북 익산시 낭산면 호암리 237				
362	익산시 낭산면 낭산리	1173-1	답	26.6	26.6	진준섭	전북 익산시 낭산면 낭산리 457				

일련 번호	소재지	지번	지목	면적		토지소유자		관계인			비고
				공부 상 면적 (㎡)	편입 면적 (㎡)	성명	주소	성명	주소	권리 의 종류 및 내용	
363	익산시 낭산면 낭산리	1174-1	답	84	84	진준섭	전북 익산시 낭산면 낭산리 457				
364	익산시 낭산면 낭산리	1175-1	답	85.7	85.7	진금섭	전북 익산시 낭산면 석천리 350				
365	익산시 낭산면 낭산리	1176-1	답	57.9	57.9	강원병	전북 익산시 낭산면 낭산리 380				
366	익산시 낭산면 낭산리	1177-1	답	29.8	29.8	최길남	서울특 별시 동작구 남부순 환로263 길 19 (사당동)				
367	익산시 낭산면 낭산리	1341-1	답	476.3	476.3	진조왕 세	경기도 이천시 대월면 경충대 로2003 번길 100-47				
368	익산시 낭산면 낭산리	1364-1	답	970.6	970.6	송정섭	전라북 도 익산시 낭산면 상당길 5				
369	익산시 낭산면 낭산리	1377-1	답	323	323	송병석	서울 동작구 신대방 698-9 1층				
370	익산시 낭산면 낭산리	1378	구거	3624.5	2.4	국(농림 축산식 품부)					
371	익산시 낭산면 낭산리	1379	구거	657.1	13.6	국(농림 축산식 품부)					

일련 번호	소재지	지번	지목	면적		토지소유자		관계인			비고
				공부 상 면적 (㎡)	편입 면적 (㎡)	성명	주소	성명	주소	권리 의 종류 및 내용	
372	익산시 낭산면 낭산리	1412	도로	2355	8.8	국(농림 축산식 품부)					
373	익산시 낭산면 낭산리	1414	도로	980.5	5.9	국(농림 축산식 품부)					
374	익산시 낭산면 낭산리	1419	구거	415.9	6.4	국(농림 축산식 품부)					
375	익산시 낭산면 낭산리	1427	구거	583	8.5	국(농림 축산식 품부)					
376	익산시 낭산면 낭산리	1428	구거	164.4	1.1	국(농림 축산식 품부)					
377	익산시 낭산면 낭산리	산68-2	도로	159	24.8	익산시					
378	익산시 낭산면 낭산리	산79-2	도로	3499	284.7	익산시					
379	익산시 낭산면 낭산리	산100-3	도로	2380	78.1	한국농 어촌공 사	전라남 도 나주시 그린로 20 (빛가람 동)				
380	익산시 낭산면 낭산리	산100-5	도로	99	26.1	한국농 어촌공 사	전라남 도 나주시 그린로 20 (빛가람 동)				
381	익산시 낭산면 낭산리	산100-7	도로	3141	386.1	익산시					
382	익산시 낭산면 낭산리	산102-1 0	임야	19479	8.4	김평식	전라북 도 익산시 함열읍 미륵사 지로 1115				

일련 번호	소재지	지번	지목	면적		토지소유자		관계인			비 고
				공부 상 면적 (㎡)	편입 면적 (㎡)	성명	주소	성명	주소	권리 의 종류 및 내용	
383	익산시 낭산면 낭산리	산109-1	도로	640	100.5	익산시					
384	익산시 낭산면 낭산리	산116-5	도로	4569	429.7	익산시					
385	익산시 낭산면 낭산리	산116-9	유지	913	2.8	한국농 어촌공 사	경기도 의왕시 포일동 487				
386	익산시 낭산면 낭산리	산123-1	도로	2487	58.5	익산시					
387	익산시 낭산면 낭산리	산127-2	임야	298	56.7	국(국가 보훈처)					
388	익산시 낭산면 낭산리	산127-3	도로	2531	664.3	익산시					
389	익산시 낭산면 낭산리	산128-1	임야	62858	26	삼척진 씨장암 중중	114-7				
390	익산시 낭산면 낭산리	산128-2	임야	992	205.3	국(국가 보훈처)					
391	익산시 낭산면 낭산리	산128-3	임야	99	99	국(국가 보훈처)					
392	익산시 낭산면 낭산리	산128-4	임야	397	11.6	국(국가 보훈처)					
393	익산시 낭산면 낭산리	산128-5	임야	198	74.9	국(국가 보훈처)					
394	익산시 낭산면 낭산리	산128-6	임야	298	92.5	국(국가 보훈처)					
395	익산시 낭산면 낭산리	산128-1 0	도로	4027	374.3	익산시					
396	익산시 낭산면 낭산리	산165-6	도로	176	32.6	익산시					

일련 번호	소재지	지번	지목	면적		토지소유자		관계인			비고
				공부 상 면적 (㎡)	편입 면적 (㎡)	성명	주소	성명	주소	권리 의 종류 및 내용	
397	익산시 낭산면 낭산리	산226-2	도로	2313	126.3	익산시					
398	익산시 낭산면 낭산리	산230-4	임야	55	55	남평문 씨서기 관회 공파 종 회	진라북 도 익산시 익산대 로44길 15(남중 동)				
399	익산시 낭산면 낭산리	산234-6	임야	1954	206.9	익산시					
400	익산시 낭산면 낭산리	산251-2	도로	743	37.9	익산시					
401	익산시 낭산면 성남리	90-1	도로	15	3.7	익산시					
402	익산시 낭산면 성남리	92	답	63	10.1	익산시					
403	익산시 낭산면 성남리	92-1	도로	219	24	전정기	114-1				
404	익산시 낭산면 성남리	92-4	도로	2057	38.1	익산시					
405	익산시 낭산면 성남리	93-3	도로	152	9.4	황규범	265				
406	익산시 낭산면 성남리	100-1	도로	483	12.2	송종규	경기도 안양시 만안구 안양로1 3번길 13, 102동 2002호( 안양동, 삼호수 정아파 트)				
407	익산시 낭산면 성남리	106-4	도로	408	94.3	김양묵	104				

일련 번호	소재지	지번	지목	면적		토지소유자		관계인			비고
				공부 상 면적 (㎡)	편입 면적 (㎡)	성명	주소	성명	주소	권리 의 종류 및 내용	
408	익산시 낭산면 성남리	106-9	도로	743	9	익산시					
409	익산시 낭산면 성남리	127	대	168	15.9	외성새 마을	127				
410	익산시 낭산면 성남리	127-2	도로	70	1.4	익산시					
411	익산시 낭산면 성남리	128-1	도로	88	41	익산시					
412	익산시 낭산면 성남리	128-3	대	63	2	이천로	전라북 도 익산시 낭산면 외성길 37				
413	익산시 낭산면 성남리	130-4	도로	772	53.2	익산시					
414	익산시 낭산면 성남리	131-2	답	69	0.1	익산시					
415	익산시 낭산면 성남리	163-1	답	45	45	김순례	전라북 도 익산시 낭산면 성남신 리길 14				
416	익산시 낭산면 성남리	164-1	전	47	47	윤현덕	공주군 정안면 월산리 395				
417	익산시 낭산면 성남리	166-1	전	26	26	정진만	전라북 도 익산시 무왕로2 6길 11-5, 106동 409호( 부송동, 우남아 파트)				

일련 번호	소재지	지번	지목	면적		토지소유자		관계인			비고
				공부 상 면적 (㎡)	편입 면적 (㎡)	성명	주소	성명	주소	권리 의 종류 및 내용	
418	익산시 낭산면 성남리	169-4	전	35	35	홍순길	350				
419	익산시 낭산면 성남리	169-6	대	1	1	전영말	전라북 도 익산시 낭산면 진북로 944				
420	익산시 낭산면 성남리	169-7	전	39	39	전영말	전라북 도 익산시 낭산면 진북로 944				
421	익산시 낭산면 성남리	303-1	전	476	13.1	신광섭	서울특 별시 성동구 금호로6 나길 15(금호 동1가)				
422	익산시 낭산면 성남리	303-2	도로	53	2.8	신학래	311				
423	익산시 낭산면 성남리	303-3	도로	126	34.5	익산시					
424	익산시 낭산면 성남리	303-9	전	120	3.5	주미영	전라북 도 김제시 공덕면 유장로 485-70				
425	익산시 낭산면 성남리	321-3	전	63	63	홍석천	전라북 도 익산시 낭산면 내성1길 9-4				
426	익산시 낭산면 성남리	322-3	전	23	23	김교순					

일련 번호	소재지	지번	지목	면적		토지소유자		관계인			비고
				공부 상 면적 (m <sup>2</sup> )	편입 면적 (m <sup>2</sup> )	성명	주소	성명	주소	권리 의 종류 및 내용	
427	익산시 낭산면 성남리	323-4	묘지	32	20.7	김옥자	서울특 별시 구로구 중양로1 5길 132-17 102동 1301호 (고척동, 삼익아 파트)				
428	익산시 낭산면 성남리	384-41	임야	116	116	농업회 법인 유한회 스케 어	전라북 도 익산시 낭산면 진북로 546-104, 3동201 호				
429	익산시 낭산면 성남리	384-43	임야	502	502	이윤봉	360-4				
430	익산시 낭산면 성남리	468-25	도로	1716	18.9	전라북 도					
431	익산시 낭산면 성남리	485-2	도로	69	6.8	전라북 도					
432	익산시 낭산면 성남리	486-2	도로	1223	244.3	전라북 도					
433	익산시 낭산면 성남리	543-17	도로	1606	206.9	전라북 도					
434	익산시 낭산면 성남리	544-1	도로	1358	34.1	전라북 도					
435	익산시 낭산면 성남리	549-2	도로	149	30.8	김병휘	경성부 청진정2 정목3번 지				
436	익산시 낭산면 성남리	552-2	도로	284	1.9	서재룡	서울시 구로구 구로동4 05-51				



일련 번호	소재지	지번	지목	면적		토지소유자		관계인			비고
				공부 상 면적 (㎡)	편입 면적 (㎡)	성명	주소	성명	주소	권리 의 종류 및 내용	
437	익산시 낭산면 성남리	557-21	도로	2312	188.7	전라북 도					
438	익산시 낭산면 성남리	558-2	도로	663	75.3	전라북 도					
439	익산시 낭산면 성남리	568	제방	251	10.9	오청	금마면 서고도 리 234				
440	익산시 낭산면 성남리	569-2	답	272	8.7	송주훈	금마면 서고도 리 192				
441	익산시 낭산면 성남리	569-3	도로	117	7	전라북 도					
442	익산시 낭산면 성남리	613-12	도로	2682	21.5	국(건설 부)					
443	익산시 낭산면 성남리	613-13	도로	3286	3.8	국(건설 부)					
444	익산시 낭산면 성남리	614-2	구거	34	9	국(건설 부)					
445	익산시 낭산면 성남리	615	도로	808	219.6	국(건설 부)					
446	익산시 낭산면 성남리	621	도로	1543	105.3	국(건설 부)					
447	익산시 낭산면 성남리	621-6	도로	3578	5.8	국(건설 부)					
448	익산시 낭산면 성남리	621-7	도로	2143	43.7	국(건설 부)					
449	익산시 낭산면 성남리	621-12	도로	154	6.5	국(건설 부)					
450	익산시 낭산면 성남리	622	도로	2376	3.9	국(건설 부)					

일련 번호	소재지	지번	지목	면적		토지소유자		관계인			비고
				공부 상 면적 (m <sup>2</sup> )	편입 면적 (m <sup>2</sup> )	성명	주소	성명	주소	권리 의 종류 및 내용	
451	익산시 낭산면 성남리	624-12	구거	10640	18.8	국(건설 부)					
452	익산시 낭산면 성남리	662-1	구거	886	3.1	국(농수 산부)					
453	익산시 낭산면 성남리	672-1	전	127	127	김인석	전라북 도 익산시 인북로 53-6, 504호 (인화동 1가)				
454	익산시 낭산면 성남리	674-1	답	21	21	김길숙	전라북 도 익산시 낭산면 진북로 554-44				
455	익산시 낭산면 성남리	675-1	답	3	3	국(기획 재정부)					
456	익산시 낭산면 성남리	676-1	답	134	134	박진영	전라북 도 익산시 선화로1 0길 17, 109동 702호 (모현동 1가, 익산이 편한세 상아파 트)				
457	익산시 낭산면 성남리	677-1	답	127	127	한길순	396				
458	익산시 낭산면 성남리	678-1	답	174	174	오성록	울산광 역시 동구 화정동 175 현대아 파트 102-703				

일련 번호	소재지	지번	지목	면적		토지소유자		관계인			비고
				공부 상 면적 (㎡)	편입 면적 (㎡)	성명	주소	성명	주소	권리 의 종류 및 내용	
459	익산시 낭산면 성남리	679-1	답	124	124	박성현	전라북 도 익산시 송학동 215 현대아 파트 107동 905호				
460	익산시 낭산면 성남리	680-1	답	99	99	강사회	전라북 도 익산시 낭산면 진북로 554-45				
461	익산시 낭산면 성남리	766-1	과수 원	43	24.3	전계순	156				
462	익산시 낭산면 성남리	767-1	도로	826	44.3	익산시					
463	익산시 낭산면 성남리	767-2	답	46	46	오복섭	전라북 도 익산시 낭산면 외성길 35				
464	익산시 낭산면 성남리	768-1	답	44	44	옥윤성	90				
465	익산시 낭산면 성남리	769-1	답	512	512	문정식	전라북 도 익산시 낭산면 외성길 44				
466	익산시 낭산면 성남리	786-1	답	327	327	정진모	264				
467	익산시 낭산면 성남리	788-1	답	17	11.2	이정수	서울시 강서구 화곡동7 0-26우 신아파 트14동3 12호				

일련 번호	소재지	지번	지목	면적		토지소유자		관계인			비고
				공부 상 면적 (㎡)	편입 면적 (㎡)	성명	주소	성명	주소	권리 의 종류 및 내용	
468	익산시 낭산면 성남리	789-1	답	94	89.6	박정숙	590				
469	익산시 낭산면 성남리	790-1	답	64	64	정진만	전라북 도 익산시 무왕로2 6길 11-5, 106동 409호( 부송동, 우남아 파트)				
470	익산시 낭산면 성남리	791-1	답	121	121	정진모	264				
471	익산시 낭산면 성남리	792-1	답	100	100	이재철	268				
472	익산시 낭산면 성남리	793-1	답	71	71	홍봉기	53				
473	익산시 낭산면 성남리	794-2	목장지 용지	92	92	김정호	전라북 도 익산시 낭산면 성남신 정길 38-5				
474	익산시 낭산면 성남리	794-3	목장지 용지	13	13	김정호	전라북 도 익산시 낭산면 성남신 정길 38-5				
475	익산시 낭산면 성남리	795-1	답	50	50	김정호	익산시 낭산면 성남리 262				

일련 번호	소재지	지번	지목	면적		토지소유자		관계인			비고
				공부 상 면적 (㎡)	편입 면적 (㎡)	성명	주소	성명	주소	권리 의 종류 및 내용	
476	익산시 낭산면 성남리	796-1	답	121	121	황수라	전라북 도 익산시 낭산면 성남길 38-5				
477	익산시 낭산면 성남리	797-1	답	63	63	신삼심	전라북 도 익산시 낭산면 남천로 104				
478	익산시 낭산면 성남리	798-1	답	64	64	이만식	255				
479	익산시 낭산면 성남리	799-1	답	128	128	이만식	266				
480	익산시 낭산면 성남리	800-1	답	125	125	이계석	전라북 도 익산시 낭산면 성남길 38-9				
481	익산시 낭산면 성남리	801-1	답	120	120	김원금	265				
482	익산시 낭산면 성남리	802-1	답	46	46	김용배	113				
483	익산시 낭산면 성남리	803-1	답	413	413	이인수	서울특 별시 금천구 독산로4 1길 18-5 (시흥동)				
484	익산시 낭산면 성남리	868	답	2229	3.1	김명화	전라북 도 익산시 금마면 용순리 305-4				

일련 번호	소재지	지번	지목	면적		토지소유자		관계인			비고
				공부 상 면적 (㎡)	편입 면적 (㎡)	성명	주소	성명	주소	권리 의 종류 및 내용	
485	익산시 낭산면 성남리	868-1	답	156	0.9	진라북 도					
486	익산시 낭산면 성남리	871	도로	10198	483.3	국(농림 수산부)					
487	익산시 낭산면 성남리	874	구거	7875	612.3	국(농림 수산부)					
488	익산시 낭산면 성남리	878	구거	11781	23.4	국(농림 수산부)					
489	익산시 낭산면 성남리	882	구거	2891	6.4	국(농림 수산부)					
490	익산시 낭산면 성남리	883	도로	1972	60.2	국(농림 수산부)					
491	익산시 낭산면 성남리	883-1	도로	2426	168.6	국(농림 수산부)					
492	익산시 낭산면 성남리	884	구거	1102	21.5	국(농림 수산부)					
493	익산시 낭산면 성남리	885	구거	836	24.1	국(농림 수산부)					
494	익산시 낭산면 성남리	886	구거	5336	15	국(농림 수산부)					
495	익산시 낭산면 성남리	886-3	구거	1249	11.1	국(농림 수산부)					
496	익산시 낭산면 성남리	887	도로	3872	10	국(농림 수산부)					
497	익산시 낭산면 성남리	889-1	도로	4482	7.6	국(농림 수산부)					
498	익산시 낭산면 성남리	889-3	도로	3609	32.6	국(농림 수산부)					

일련 번호	소재지	지번	지목	면적		토지소유자		관계인			비고
				공부 상 면적 (㎡)	편입 면적 (㎡)	성명	주소	성명	주소	권리 의 종류 및 내용	
499	익산시 낭산면 성남리	890	구거	2701	7.9	국(농림 수산부)					
500	익산시 낭산면 성남리	891	구거	2432	2.2	국(농림 수산부)					
501	익산시 낭산면 성남리	896	도로	2562	486.9	국(농림 수산부)					
502	익산시 낭산면 성남리	1088-1	답	51.1	51.1	서호석	익산시 낭산면 성남리 155				
503	익산시 낭산면 성남리	1089-1	답	114.7	114.7	서호석	익산시 낭산면 성남리 155				
504	익산시 낭산면 성남리	1090-1	답	56.1	56.1	서호석	익산시 낭산면 성남리 155				
505	익산시 낭산면 성남리	1091-1	답	55.4	55.4	김경호	서울특 별시 영등포 구 문래로 26길 6, 104동 1602호 (문래동 3가, 문래 동 메가트 리움)				
506	익산시 낭산면 성남리	1092-1	답	54.2	54.2	이정래	경기도 수원시 영통구 태장로 82번길 32, 101동 805호 (망포동, 망포 마을 엘지 빌리 지)				

일련 번호	소재지	지번	지목	면적		토지소유자		관계인			비고
				공부 상 면적 (㎡)	편입 면적 (㎡)	성명	주소	성명	주소	권리 의 종류 및 내용	
507	익산시 낭산면 성남리	1093-1	답	58.3	58.3	이정래	경기도 수원시 영통구 태장로 82번길 32, 101동 805호 (망포동, 망포마 을동수 원엘리 빌리지)				
508	익산시 낭산면 성남리	1094-1	답	141.3	141.3	이정래	경기도 수원시 영통구 태장로 82번길 32, 101동 805호 (망포동, 망포마 을동수 원엘리 빌리지)				
509	익산시 낭산면 성남리	1118	도로	1109.6	316.1	국(농림 축산식 품부)					
510	익산시 낭산면 성남리	1119	구거	1098.8	7.9	국(농림 축산식 품부)					
511	익산시 낭산면 성남리	산27-28	임야	1561	6.7	전주이 씨덕천 군과제1 6대손윤 봉의자 사종중	전라북 도 익산시 낭산면 성남리 360-4				
512	익산시 낭산면 성남리	산51	임야	21537	7.3	정진은	전라북 도 남원시 도통동 144 부영아 파트 107-120 7				



일련 번호	소재지	지번	지목	면적		토지소유자		관계인			비 고
				공부 상 면적 (㎡)	편입 면적 (㎡)	성명	주소	성명	주소	권리 의 종류 및 내용	
513	익산시 낭산면 성남리	산51-2	도로	840	74.1	익산시					
514	익산시 낭산면 성남리	산87-19	도로	478	45.9	전라북 도					
515	익산시 낭산면 구평리	68-21	도로	26	26	익산시					
516	익산시 낭산면 구평리	70-22	도로	7	7	익산시					
517	익산시 낭산면 구평리	234-35	도로	2059	103.8	익산시					
518	익산시 낭산면 구평리	237-28	도로	54	2.1	익산시					
519	익산시 낭산면 구평리	237-29	도로	94	6.1	익산시					
520	익산시 낭산면 구평리	445-5	구거	124	124	한국농 어촌공 사	경기도 의왕시 포일동 487				
521	익산시 낭산면 구평리	1347-8	도로	1862	8.4	국(농수 산부)					
522	익산시 낭산면 구평리	1347-10	도로	23	23	국(농수 산부)					
523	익산시 낭산면 구평리	1352-3	구거	1300	5.4	국(농수 산부)					
524	익산시 낭산면 구평리	1352-10	구거	15	15	국(농수 산부)					
525	익산시 낭산면 구평리	1363	제방	420	11.2	국(농수 산부)					
526	익산시 낭산면 구평리	1377	하천	14962	20.8	국(건설 부)					

일련 번호	소재지	지번	지목	면적		토지소유자		관계인			비고
				공부 상 면적 (㎡)	편입 면적 (㎡)	성명	주소	성명	주소	권리 의 종류 및 내용	
527	익산시 낭산면 구평리	1402-2	구거	1116	0.1	국(농림 수산부)					
528	익산시 낭산면 구평리	1580-1	답	102.6	102.6	유창숙	전라북 도 익산시 읍 합교길 5				
529	익산시 낭산면 구평리	1587-1	답	416.2	416.2	이정희	전북 익산시 낭산면 삼담리 573				
530	익산시 낭산면 구평리	1597-1	답	370.5	370.5	양경희	전북 익산시 낭산면 호암리 287				
531	익산시 낭산면 구평리	1611-1	답	379	379	박광수	경기 남시 구 중원동 1515-1 산돌빌 라6차10 1호				
532	익산시 낭산면 구평리	1626-1	답	377.9	377.9	김민자	경기도 화성시 남양읍 신남로 330				
533	익산시 낭산면 구평리	1643-1	답	379.3	379.3	김삼만	전북 익산시 낭산면 호암리 443-1				
534	익산시 낭산면 구평리	1656-1	답	341.7	341.7	송기창	전북 익산시 낭산면 구평리 616				
535	익산시 낭산면 구평리	1669-1	답	355.1	355.1	송기창	전북 익산시 낭산면 구평리 616				

일련 번호	소재지	지번	지목	면적		토지소유자		관계인			비고
				공부 상 면적 (㎡)	편입 면적 (㎡)	성명	주소	성명	주소	권리 의 종류 및 내용	
536	익산시 낭산면리 구평리	1684-1	답	372.8	372.8	오영춘	서울시 서대문 구 남가좌 동 5-62				
537	익산시 낭산면리 구평리	1697-1	답	381.1	381.1	이근원	경북 포항시 대도동 91-4				
538	익산시 낭산면리 구평리	1710	답	1593.4	500.3	김형기	전라북 도 익산시 낭산면 상단길 12-3				
539	익산시 낭산면리 구평리	1710-1	답	164.2	164.2	김형기	전라북 도 익산시 낭산면 상단길 12-3				
540	익산시 낭산면리 구평리	1723	답	1076.6	2.6	최기중	서울시 강남구 삼성동 2 서광아 파트 101동 1004호				
541	익산시 낭산면리 구평리	1724	답	2324.5	456.6	최기중	서울시 강남구 삼성동 2 서광아 파트 101동 1004호				
542	익산시 낭산면리 구평리	1724-1	답	368.5	368.5	최기중	서울시 강남구 삼성동 2 서광아 파트 101동 1004호				

일련 번호	소재지	지번	지목	면적		토지소유자		관계인			비고
				공부 상 면적 (㎡)	편입 면적 (㎡)	성명	주소	성명	주소	권리 의 종류 및 내용	
543	익산시 낭산면 구평리	1740-1	답	370.9	370.9	이창훈	전라북 도 익산시 낭산면 동길 10				
544	익산시 낭산면 구평리	1757-1	답	378.8	378.8	최기철	전북 익산시 낭산면 호암리 247-3				
545	익산시 낭산면 구평리	1774-1	답	368.8	368.8	김진구	전라북 도 익산시 낭산면 소도길 26				
546	익산시 낭산면 구평리	1789-1	답	380.5	380.5	최일환	전북 익산시 낭산면 내돈길 54-13				
547	익산시 낭산면 구평리	1800-1	답	369.2	369.2	최은섭	전북 익산시 낭산면 호암리 333-1				
548	익산시 낭산면 구평리	1807-1	답	375.2	375.2	라정아	전북 익산시 낭산면 낭산리 386				
549	익산시 낭산면 구평리	1816-1	답	379.5	379.5	최석권	전라북 도 전주시 덕진구 송천로 1, 106동 902호( 송천동1 가,센트 럴파크1 단지아 파트)				

일련 번호	소재지	지번	지목	면적		토지소유자		관계인			비고
				공부 상 면적 (㎡)	편입 면적 (㎡)	성명	주소	성명	주소	권리 의 종류 및 내용	
550	익산시 낭산면 구평리	1823-1	답	381.1	381.1	최해전	전라북 도 익산시 낭산면 장평길 50				
551	익산시 낭산면 구평리	1828-1	답	380.5	380.5	김민중	대전광 역시 서구 관저로 184, 1204동 703호( 관저동, 느리울 마을)				
552	익산시 낭산면 구평리	1833-1	답	71.3	71.3	진재명	전라북 도 익산시 낭산면 상낭길 35-18				
553	익산시 낭산면 구평리	1834-1	답	228	228	오영례	경상북 도 봉화군 물야면 소백로 4474-19				
554	익산시 낭산면 구평리	1835-1	답	106.1	106.1	유선	부산시 사상구 엄궁로9 9번길 7, 102호( 엄궁동, 유진빌 라)				
555	익산시 낭산면 구평리	1836-1	답	82.9	82.9	오영례	경상북 도 봉화군 물야면 소백로 4474-19				
556	익산시 낭산면 구평리	1837	답	382.3	15.6	오영례	경상북 도 봉화군 물야면 소백로 4474-19				

일련 번호	소재지	지번	지목	면적		토지소유자		관계인			비고
				공부 상 면적 (㎡)	편입 면적 (㎡)	성명	주소	성명	주소	권리 의 종류 및 내용	
557	익산시 낭산면 구평리	1837-1	답	201.5	76.9	오영례	경상북 도 봉화군 야면 소백로 4474-19				
558	익산시 낭산면 구평리	1848-1	구거	11.2	11.2	국(농림 축산식 품부)					
559	익산시 낭산면 구평리	1849-1	도로	16.7	16.7	국(농림 축산식 품부)					
560	익산시 낭산면 구평리	1849-3	도로	24.6	24.6	국(농림 축산식 품부)					
561	익산시 낭산면 구평리	1849-5	도로	19.6	19.6	국(농림 축산식 품부)					
562	익산시 낭산면 구평리	1850-1	구거	13.2	13.2	국(농림 축산식 품부)					
563	익산시 낭산면 구평리	1851-1	구거	11	11	국(농림 축산식 품부)					
564	익산시 낭산면 구평리	1852-1	구거	12.3	12.3	국(농림 축산식 품부)					
565	익산시 낭산면 구평리	1853-1	구거	11.2	11.2	국(농림 축산식 품부)					
566	익산시 낭산면 구평리	1854-1	구거	11.1	11.1	국(농림 축산식 품부)					
567	익산시 낭산면 구평리	1855-1	구거	12	12	국(농림 축산식 품부)					
568	익산시 낭산면 구평리	1867-1	구거	15.2	15.2	국(농림 축산식 품부)					
569	익산시 낭산면 구평리	1868-1	도로	17.9	17.9	국(농림 축산식 품부)					

일련 번호	소재지	지번	지목	면적		토지소유자		관계인			비고
				공부 상 면적 (m <sup>2</sup> )	편입 면적 (m <sup>2</sup> )	성명	주소	성명	주소	권리 의 종류 및 내용	
570	익산시 낭산면 구평리	1869-1	구거	15	15	국(농림 축산식 품부)					
571	익산시 낭산면 구평리	1870-1	구거	10	10	국(농림 축산식 품부)					
572	익산시 낭산면 구평리	1875-1	구거	13.4	13.4	국(농림 축산식 품부)					
573	익산시 낭산면 구평리	1877-1	도로	23.7	23.7	국(농림 축산식 품부)					
574	익산시 낭산면 구평리	1878-1	구거	10	10	국(농림 축산식 품부)					
575	익산시 낭산면 구평리	1880-1	구거	13.5	13.5	국(농림 축산식 품부)					
576	익산시 낭산면 구평리	1881-1	도로	29	29	국(농림 축산식 품부)					
577	익산시 낭산면 구평리	1882-1	구거	14.7	14.7	국(농림 축산식 품부)					
578	익산시 낭산면 구평리	1883-1	구거	10.3	10.3	국(농림 축산식 품부)					
579	익산시 낭산면 구평리	1884-1	도로	21.9	21.9	국(농림 축산식 품부)					
580	익산시 낭산면 구평리	1885-1	구거	14.4	14.4	국(농림 축산식 품부)					
581	익산시 낭산면 구평리	1886-1	구거	13.9	13.9	국(농림 축산식 품부)					
582	익산시 낭산면 구평리	1887-1	도로	18.8	18.8	국(농림 축산식 품부)					
583	익산시 낭산면 구평리	1888-1	구거	15.4	15.4	국(농림 축산식 품부)					

일련 번호	소재지	지번	지목	면적		토지소유자		관계인			비고
				공부 상 면적 (m <sup>2</sup> )	편입 면적 (m <sup>2</sup> )	성명	주소	성명	주소	권리 의 종류 및 내용	
584	익산시 낭산면 구평리	1889	구거	2959.6	7.3	국(농림 축산식 품부)					
585	익산시 낭산면 구평리	1889-1	구거	11.8	11.8	국(농림 축산식 품부)					
586	익산시 낭산면 구평리	1889-2	구거	7.7	7.7	국(농림 축산식 품부)					
587	익산시 낭산면 구평리	1891-1	도로	19.4	19.4	국(농림 축산식 품부)					
588	익산시 낭산면 연동리	752-11	답	184	184	조재구	전라북 도 익산시 삼기면 진북로 347-25				
589	익산시 낭산면 연동리	753-6	답	91	91	조재구	전라북 도 익산시 삼기면 진북로 347-25				
590	익산시 낭산면 연동리	753-7	답	124	124	박희영	연동리 산147				
591	익산시 낭산면 연동리	753-8	답	195	195	최연희	전라북 도 익산시 삼기면 마동길 13				
592	익산시 낭산면 연동리	753-9	답	32	32	임근섭	전라북 도 익산시 삼기면 죽청길 93				



일련 번호	소재지	지번	지목	면적		토지소유자		관계인			비고
				공부 상 면적 (m <sup>2</sup> )	편입 면적 (m <sup>2</sup> )	성명	주소	성명	주소	권리 의 종류 및 내용	
593	익산시 낭산면 연동리	753-10	답	85	85	김성은	전라북 도 익산시 선화로1 0길 17,107동 2303호( 모현동1 가,익산 이편한 세상아 파트)				
594	익산시 낭산면 연동리	756	도로	2879	565.4	국(농림 수산부)					
595	익산시 낭산면 연동리	757	구거	5835	13.7	국(농림 수산부)					
596	익산시 낭산면 연동리	762	도로	275	5.1	국(농림 수산부)					

전북특별자치도 고시 제2024-100호

### 농업진흥지역 해제 고시

- 농지법 제30조 내지 제31조 및 같은 법 시행령 제28조에 의거 고창군 농업진흥지역을 해제 고시하고 「토지이용규제 기본법」 제8조에 의거 지형도면을 고시합니다.
- 관계 도면과 토지조서는 고창군 농지부서에 각각 비치하고 토지소유자와 이해관계인에게 20일 이상 보입니다.

전북특별자치도지사

2024년 4월 12일

#### 1. 농업진흥지역 해제 후 면적

(단위 : ha)

구 분	농업진흥지역			비 고	
	계	농업진흥구역	농업보호구역		
전라북도	135,772.7	117,435.2	18,337.5	- 진흥 :	- 보호 : △6.9
고창군	14,763.6	10,463.5	4,300.1	- 진흥 :	- 보호 : △6.9

※ 지형도면 : 실음생략

#### 2. 해제 사유

- 고창 군계획시설(공원) 실시계획 인가  
(고창군 고창읍 도산리 570-1번지 일원)  
- 농업진흥지역(보호구역) 68,538㎡ 해제

3. 농업진흥지역 도면(1/5,000) 및 토지조서는 고창군에 보관한다.

4. 농업진흥지역 도면과 토지조서가 상이한 경우 도면을 기준으로 한다.

부 칙

이 고시는 고시한 날부터 시행한다.

전북특별자치도 고시 제2024-101호

### 농업진흥지역 해제 고시

- 농지법 제30조 내지 제31조 및 같은 법 시행령 제28조에 의거 임실군 농업진흥지역을 해제 고시하고 「토지이용규제 기본법」 제8조에 의거 지형도면을 고시합니다.
- 관계 도면과 토지조서는 임실군 농지부서에 각각 비치하고 토지소유자와 이해관계인에게 20일 이상 보입니다.

전북특별자치도지사

2024년 4월 12일

#### 1. 농업진흥지역 해제 후 면적

(단위 : ha)

구 분	농업진흥지역			비 고	
	계	농업진흥구역	농업보호구역		
전라북도	135,771.0	117,433.5	18,337.5	- 진흥 : △1.7	- 보호 :
임 실 군	5,592.7	4,380.7	1,212.0	- 진흥 : △1.7	- 보호 :

※ 지형도면 : 실음생략

#### 2. 해제 사유

- 임실 군계획시설(공공청사) 실시계획 인가 (임실군 신평면 대리 1243-1번지 일원)
  - 농업진흥지역(진흥구역) 17,029m<sup>2</sup> 해제

3. 농업진흥지역 도면(1/5,000) 및 토지조서는 임실군에 보관한다.

4. 농업진흥지역 도면과 토지조서가 상이한 경우 도면을 기준으로 한다.

부 칙

이 고시는 고시한 날부터 시행한다.

전북특별자치도 입법예고 제2024-27호

## 전북특별자치도 원가심사업무 처리규칙 일부개정규칙안 입법예고

「전북특별자치도 원가심사업무 처리규칙」을 일부 개정함에 있어 주민에게 미리 알려 이에 대한 의견을 듣고자 그 취지와 주요 내용을 「행정절차법」 제41조 및 「전북특별자치도 자치법규 입법에 관한 조례」 제7조에 따라 다음과 같이 입법예고 합니다.

전북특별자치도지사  
2024년 4월 12일

### 1. 제안이유

「전북특별자치도 설치 등에 관한 특별법」 전부개정(2024. 1. 18. 시행)에 따라 자치단체명이 변경되고 도지사 소속으로 자치감사 기구인 감사위원회가 설치됨에 따라 관련 규칙을 정비하고자 함

### 2. 주요내용

- 가. 현실과 맞지 않아 사문화된 내용 삭제(안 제7조)
- 나. 전북특별자치도 원가분석자문회 위원장 변경(안 제8조)

### 3. 참고사항

- 가. 관련법령 : 「전북특별자치도 설치 등에 관한 특별법」
- 나. 예산조치 : 별도조치 필요없음
- 다. 협의 등 : 기업애로해소지원단, 인권담당관, 법무행정과, 여성가족과 등
- 라. 입법예고 : 2024. 4. 12. ~ 2024. 5. 2.(20일간)

### 4. 의견제출

- 가. 이 개정 규칙안에 대하여 의견이 있는 단체나 개인은 2024년 5월 2일까지 다음 사항을 기재한 의견서를 전북특별자치도지사(참조:감사위원회 사무

국장)에게 제출하여 주시기 바랍니다.

나. 의견 제출사항

1) 예고사항에 대한 항목별 의견(찬성 및 반대의견과 그 이유)

2) 의견제출자의 성명(단체인 경우 단체명과 대표자명)·주소·전화번호

다. 의견 제출할 곳 : 54968/전주시 완산구 효자로 225 전북특별자치도 감사위원회 사무국 (전화 : 063-280-2867, FAX : 063-280-2049)

라. 의견 제출방법 : 서면, 전화, 팩스, 직접방문, 도 홈페이지 어느 방법이든 가능함

마. 기타 자세한 사항은 전북특별자치도 감사위원회 사무국 원가감사 담당자에게 문의하시기 바랍니다.(063-280-2867)

**5. 전북특별자치도 원가심사업무 처리규칙 일부개정규칙안 : 붙임**

전북특별자치도 규칙 제 호

**전북특별자치도 원가심사업무 처리규칙 일부개정규칙안**

전북특별자치도 원가심사업무 처리규칙 일부를 다음과 같이 개정한다.

제2조제3호바목 중 “도의회”를 “전북특별자치도의회”로 한다.

제3조제4호 중 “제2조제3호다목, 라목”을 “제2조제3호라목, 마목”으로 한다.

제7조제4항을 삭제한다.

제8조제1항 각 호 외의 부분 중 “전북특별자치도에”를 “전북자치도에”로 하고, 같은 조 제2항 각 호 외의 부분 본문 중 “감사관”을 “감사위원회 사무국장”으로 한다.

제8조의2제1항 각 호 외의 부분 중 “위원회”를 “자문회”로 한다.

부 칙

이 규칙은 공포한 날부터 시행한다.

### 신 · 구조문대비표

현 행	개 정 안
<p>제2조 (정의) 이 규칙에서 사용하는 용어의 정의는 다음과 같다.</p> <p>1. 2. (생략)</p> <p>3. “발주부서”란 제3조 각 호의 사업을 추진하는 다음 각 목의 부서 또는 기관을 말한다.</p> <p>가. ~ 마. (생략)</p> <p>바. 도의회 사무처</p> <p>사. (생략)</p> <p>제3조 (원가심사 대상사업) 이 규칙에 의한 원가심사 대상사업은 다음 각 호의 하나와 같다. 이 경우 지방공기업·출연기관의 대상사업은 국·도비 보조사업, 시·군의 대상사업은 전북자치도가 보조금의 교부를 결정할 때 전북자치도에서 원가심사를 하도록 조건을 붙인 도비 보조 사업에 한한다.</p> <p>1. ~ 3. (생략)</p> <p>4. 물품의 제조·구매(제2조제3호다목, 라목, 사목의 지방공기업 및 출연기관의 발주부서는 이를 제외한다) 중 추정금액 2천만원 이상의 물품의 제조·구매</p> <p>제7조 (심사결과) ① ~ ③ (생략)</p>	<p>제2조 (정의) ----- -----.</p> <p>1. 2. (현행과 같음)</p> <p>3. ----- -----.</p> <p>가. ~ 마. (현행과 같음)</p> <p>바. 전북특별자치도의회 ----- -----</p> <p>사. (현행과 같음)</p> <p>제3조 (원가심사 대상사업) ----- -----. -----.</p> <p>1. ~ 3. (현행과 같음)</p> <p>4. -----제2조제3호라목, 마목----- ----- -----</p> <p>제7조 (심사결과) ① ~ ③ (현행과 같음)</p>

<p>④원가심사를 받은 사업은 일상감사를 생략할 수 있다.</p> <p>제8조 (원가분석자문회 구성 등) ① 사업비 산정과 관련된 다음 각 호의 사항에 대한 자문을 위하여 전북특별자치도에 전북특별자치도원가분석자문회(이하 “자문회”라 한다)를 설치·운영할 수 있다.</p> <p>1. ~ 3. (생략)</p> <p>② 자문회는 위원장을 포함한 10인 이내의 위원으로 구성하되, 위원장은 감사관이 되고, 위원은 다음 각 호의 어느 하나에 해당하는 사람중에서 사람중에서 전북특별자치도지사가 위촉 또는 임명한다. 단, 특정성별 위촉직 위원은 10분의 6을 초과하지 아니하도록 하여야 한다.</p> <p>1. ~ 4. (생략)</p> <p>③·④ (생략)</p> <p>제8조의2(위원의 제척·기피·회피) ① 제8조제2항에 따른 위원회의 위원은 다음 각 호의 어느 하나에 해당하는 경우에는 해당 대상 안건의 심사 업무에서 제척된다.</p> <p>1. ~ 3. (생략)</p> <p>②·③ (생략)</p>	<p>&lt;삭제&gt;</p> <p>제8조 (원가분석자문회 구성 등) ① ----- 전북자치도에 -----</p> <p>1. ~ 3. (현행과 같음)</p> <p>② ----- 감사위원회 사무국장-----</p> <p>1. ~ 4. (현행과 같음)</p> <p>③·④ (현행과 같음)</p> <p>제8조의2(위원의 제척·기피·회피) ① ----- 자문회-----</p> <p>1. ~ 3. (현행과 같음)</p> <p>②·③ (현행과 같음)</p>
---	---



**참고 1**

**비용추계서 미첨부 사유서**

1. 미첨부 근거규정

- 전북별자치도 자치법규 입법에 관한 조례 제12조 제1항 제1호

제12조(비용추계서 작성대상 및 제출)

① 전북별자치도의회 의원·전북특별자치도의회 위원회·도지사는 예산 또는 기금상의 조치를 수반하는 의안을 발의할 경우에는 그 의안의 시행에 수반될 것으로 예상되는 비용에 대한 추계서(별지 제2호 서식)를 작성하여 첨부하여야 한다. 다만, 다음 각 호의 어느 하나에 해당하는 경우에는 그러하지 아니한다.

1. 예상되는 비용이 연평균 1억원 미만이거나 한시적인 경비로서 총 3억원 미만인 경우
2. 의안의 내용이 선언적·권고적인 형식으로 규정되는 등 기술적으로 추계가 어려운 경우
3. 국가의 안전보장 및 군사에 관한 사항으로 비용추계서의 첨부이 곤란한 경우

2. 미첨부 사유

- 전북특별자치도 자치법규 입법에 관한 조례 제12조 제1항 제1호에 근거

3. 작 성 자

- 감사위원회 사무국 전산 6급 정상곤(063-280-2867)

**참고 2****관계 법령****□ 전북특별자치도 설치 등에 관한 특별법**

제6조(전북특별자치도의 설치) ① 정부의 직할로 전북특별자치도를 설치한다.

② 전북특별자치도의 관할구역은 종전의 전라북도의 관할구역으로 한다.

③ 전북특별자치도는 이 법에서 정하는 범위에서 특수한 지위를 가진다.

제17조(감사위원회의 설치 및 직무 등) ① 「지방자치법」 제190조(「지방교육자치에 관한 법률」 제3조에 따라 준용되는 경우를 포함한다), 「지방공무원법」 제81조에도 불구하고 감사대상 기관 및 그 기관에 속한 자의 제반 업무와 활동 등을 조사·점검·확인·분석·검증하고 제21조에 따라 그 결과를 처리하는 행위(이하 “자치감사”라 한다)를 수행하기 위하여 도지사 소속으로 감사위원회를 둔다.

② 감사위원회는 그 직무에 있어서는 독립된 지위를 가진다.

③ 감사위원회는 감사위원회의 위원장(이하 “감사위원장”이라 한다) 1명을 포함한 7명 이내의 위원으로 구성한다.

④ 위원은 도조례로 정하는 자격을 갖춘 사람 중에서 도지사가 임명 또는 위촉하되, 위원 중 2명은 도의회에서, 2명은 도교육감이 각각 추천하는 사람을 위촉한다.

⑤ 전북자치도 소속 공무원이 아닌 위원의 임기는 3년으로 한다. 다만, 보궐위원의 임기는 전임자의 잔여기간으로 한다.

⑥ 자치감사의 구체적인 방법 및 범위, 자치감사 활동에서 일반적으로 준수되어야 할 기준 등 자치감사에 필요한 세부적인 사항은 감사위원회의 의결을 거쳐 감사위원장이 정한다.

⑦ 그 밖에 감사위원회의 구성 및 운영 등에 필요한 사항은 도조례로 정한다.

제18조(감사위원장) ① 감사위원장은 도의회의 동의를 받아 도지사가 임명한다.

② 감사위원장은 감사위원회를 대표하고 감사위원회의 업무를 총괄한다.

③ 감사위원장의 임기는 3년으로 한다.

④ 감사위원장이 부득이한 사유로 직무를 수행할 수 없을 때에는 감사위원회의 위원 중에서 도조례로 정하는 바에 따라 선임된 위원이 그 직무를 대행한다.

제19조(감사위원회 사무기구) ① 감사위원회의 자치감사 활동을 지원하고 감사위원회에 관한 행정사무를 처리하기 위하여 사무기구를 둔다.

② 제1항에 따른 사무기구의 직원은 일반직·특정직 국가·지방공무원으로 한다.

③ 그 밖에 사무기구의 조직, 직무 및 운영 등에 필요한 사항은 도조례로 정한다.

## □ 전북특별자치도 행정기구 설치 및 정원 운영에 관한 조례

### 제5장 합의제행정기관 제2절 전북특별자치도 감사위원회

제78조(설치) ① 법 제129조 및 「전북특별자치도 설치 등에 관한 특별법」 제17조에 따라 감사대상 기관 및 그 기관에 속한 자의 모든 업무와 활동 등을 조사·점검·확인·분석·검증하고 그 결과를 처리하는 행위(이하 “자치감사”라 한다)를 수행하기 위해 도지사 소속으로 그 직무에 관하여 독립된 지위를 가지는 전북특별자치도 감사위원회(이하 “감사위원회”라 한다)를 설치한다.

② 감사위원회에는 위원장(이하 “감사위원장”이라 한다)과 감사위원을 둔다.

③ 감사위원장은 감사위원회를 대표하고 소관 사무를 총괄하며, 소속 직원을 지휘·감독한다.

제79조(소관사무) 감사위원회는 다음 각 호의 사항을 분장한다.

1. 감사위원회의 감사정책 및 주요 자치감사계획에 관한 사항
2. 주민감사청구에 관한 사항
3. 변상책임 명령의 요구에 관한 사항
4. 징계 및 문책처분의 요구에 관한 사항
5. 시정 등의 요구, 개선요구 및 권고 등에 관한 사항
6. 변상명령의 재심의를 관한 사항
7. 심사청구결정에 관한 사항
8. 감사위원회 규정의 제정 및 개정·폐지에 관한 사항
9. 감사위원회의 예산요구 및 결산에 관한 사항
10. 감사의 생략에 관한 사항
11. 감사사무의 대행에 관한 사항
12. 그 밖에 감사위원장이 회의에 부치는 사항

제80조(사무기구) ① 감사위원회의 사무를 처리하기 위하여 사무국을 설치하며 사무국에는 사무국장을 둔다.

② 사무국장은 감사위원장의 지휘를 받아 사무국의 사무를 처리하고 소속 직원을 지휘·감독한다.

③ 하부조직 및 분장사무 등 필요한 사항은 규칙으로 정한다.

## □ 전북특별자치도 행정기구 설치 및 정원 운영에 관한 조례 시행규칙

## 제5장 합의제행정기관 제2절 감사위원회

제63조(위원장) ① 전북특별자치도 감사위원회(이하 “감사위원회”라 한다) 위원장은 정무직 지방공무원으로 보한다.

② 감사위원회의 분장사무는 다음 각 호와 같다. 다만, 감사위원회 분장사무의 전결 등에 대해서는 감사위원회 규정으로 정한다.

1. 감사위원회 사무국 소관 행정의 종합 기획 및 조정
2. 자치감사계획의 수립 및 시행
3. 본청·의회사무처·직속기관·사업소·합의제행정기관(감사위원회는 제외한다) 및 하부행정기관에 대한 감사
4. 전북특별자치도교육청 및 그 소속 교육기관과 교육행정 기관 등에 대한 감사
5. 지방공사 및 출자·출연기관 등에 대한 감사
6. 중앙행정기관의 장 등이 의뢰하는 사항에 대한 감사
7. 주민감사청구제도 운영 지원
8. 자치감사제도 운영
9. 감사실적 관리 및 성과평가
10. 감사청구 사항 중 감사계획에 반영하기로 감사위원회에서 의결한 사항
11. 감사요원 교육 및 역량강화에 관한 사항
12. 감사 관련 대외 홍보에 관한 사항
13. 보조금 부당수령·법령위반행위·용도 외 사용 여부 감사 및 보조사업 관리·운영 실태 점검 등에 관한 사항
14. 공공재정환수제도 이행에 관한 사항
15. 조사업무 총괄
16. 감사원, 정부합동감사 등 지원
17. 언론보도사항 조사처리
18. 민원처리사항(중앙부처·국민권익위 이송민원, 접수 민원 등) 지도 및 확인감사
19. 비위공무원 조사처리(공무원 범죄사실 조사를 포함한다)
20. 공직기강 기동감찰 운영 및 복무감사
21. 특정분야 조사 및 감사업무
22. 감사위원회의 의안 및 회의록 작성·관리 등 감사위원회의 의사 운영
23. 자치감사처분 재심의 신청 처리

24. 감사품질관리(감사·조사활동 법률지원·성과 평가 등)
  25. 감사위원회 소관 법령 제정·개정 및 폐지에 관한 사항
  26. 적극행정 면책심사
  27. 민원 및 부패 신고창구 운영
  28. 공익제보 보호 및 지원에 관한 사항
  29. 일상감사 기획·조정·시행에 관한 사항
  30. 도정 주요정책·예산·계약 등에 관한 일상감사
  31. 원가심사 종합계획 및 심사업무 조정
  32. 도 및 시·군 시설공사(토목, 건축, 조경, 기계 설비 등), 용역(기술, 학술, 일반), 물품 구매(인쇄) 등 원가계산 심사·조정
  33. 도 및 시·군 시설공사의 설계변경에 따른 사업비 증액 시 원가계산 심사·조정
  34. 공무원행동강령 및 청렴도 평가 업무에 관한 사항
  35. 공직자 재산등록, 취업제한 심사 등 공직윤리제도 운영에 관한 사항
  36. 주민감사청구제도 운영에 관한 사항
  37. 내부통제 운영에 관한 사항
  38. 각종 진정·탄원 등 주민 불편·부당사항 조사 처리에 관한 사항
  39. 사전 컨설팅 감사에 관한 사항
  40. 검찰, 경찰 등 공무원 피의사건 통보처리 등에 관한 사항
- 제64조(사무국) ① 사무국장은 지방부이사관 또는 지방서기관·지방기술서기관으로 보한다.
- ② 제1항에도 불구하고, 사무국장은 「지방자치단체의 개방형직위 및 공모직위의 운영 등에 관한 규정」에 따라 임용되는 개방형직위로 지방일반임기제공무원으로 보할 수 있다.

전북특별자치도 입법예고 제2024-30호

## 전북특별자치도 설치 등에 관한 특별법 시행에 따른 명칭 변경을 위한 전북특별자치도 규칙 일괄개정규칙안

「전북특별자치도 설치 등에 관한 특별법 시행에 따른 명칭 변경을 위한 전북특별자치도 규칙 일괄개정규칙안」에 대한 그 취지와 주요내용을 도민에게 미리 알려 의견을 듣고자 「전북특별자치도 자치법규 입법에 관한 조례」 제7조에 따라 다음과 같이 공고합니다.

2024년 4월 12일

전 북 특 별 자 치 도 지 사

### 1. 개정 이유

「전북특별자치도 설치 등에 관한 특별법」 시행('24.1.18.)에 따라 전북특별자치도 자치법규의 제명 및 조문을 특별법과 일관성 있게 정비하고자 함.

### 2. 주요내용

- 전라북도 명칭 변경사항 정비
  - 전라북도 → 전북특별자치도
  - 전라북도지사 → 전북특별자치도지사
  - 전라북도(이하 “도”라 한다) → 전북특별자치도(이하 “전북자치도”라 한다)
  - 전라북도지사(이하 “도지사”라 한다) → 전북특별자치도지사(이하 “도지사”라 한다)

### 3. 의견제출

이 규칙의 개정안에 대하여 의견이 있는 기관·단체 또는 개인은 2024년 5월 2일까지 다음 사항을 기재한 의견서를 작성하여 전북특별자치도지사[참조 : 자치제도과]에게 제출하여 주시기 바랍니다.

가. 입법예고 사항에 대한 항목별 의견(찬성·반대 여부 및 그 사유)

나. 제출자의 성명(법인·단체의 경우에는 단체명과 그 대표자 성명), 주소 및 전화번호

다. 기타 참고사항 등

#### < 의견 제출 및 문의처 >

- 주소 : (54968) 전북특별자치도 전주시 효자로 225 전북특별자치도청 자치제도과
- 전화 : 063-280-2784
- 팩스 : 063-280-2899
- 이메일 : jje9811@korea.kr

전북특별자치도 규칙 제 호

**「전북특별자치도 설치 등에 관한 특별법」 시행에 따른 명칭  
변경을 위한 전북특별자치도 규칙 일괄개정규칙안**

**제4편 기업유치지원실 소관**

**제2장 기업애로해소지원단 소관**

제1조(「전북특별자치도 중소기업 육성기금 설치 및 운용 조례 시행규칙」의 개정) 전북특별자치도 중소기업 육성기금 설치 및 운용 조례 시행규칙 일부를 다음과 같이 개정한다.

별지 제4호 서식 중 “전라북도지사”를 “전북특별자치도지사”로 한다.

**제6편 도민안전실 소관**

**제1장 안전정책과 소관**

제2조(「전북특별자치도 재난관리 의무 위반 처분에 관한 규칙」의 개정) 전북특별자치도 재난관리 의무 위반 처분에 관한 규칙 일부를 다음과 같이 개정한다.

제2조제1호 중 “전라북도”를 “전북특별자치도”로 한다.

제8조제1항제3호 및 제4호를 각각 제4호 및 제5호로 한다.

**제8편 자치행정국 소관**

**제1장 총무과 소관**

제3조(「전북특별자치도 모범공무원 포상 운영 규칙」의 개정) 전북특별자치도 모범공무원 포상 운영 규칙 일부를 다음과 같이 개정한다.

제1조 중 “「전라북도 포상 조례」”를 “「전북특별자치도 포상 조례」”로, “모범공무원포상(이하 “모범공무원”이라 한다)”을 “모범공무원포상”으로 한다.

제2조제1항 중 “모범공무원”을 “모범공무원포상(이하 “모범공무원”이라 한다)”으로 하고, 같은 조 제3항 본문 중 “「전라북도 포상 조례」”를 “「전북특별자치도 포상 조례」”로 한다.

**제9편 문화체육관광국 소관**

**제1장 문화산업과 소관**

제4조(「전북특별자치도 영상산업 육성조례 시행규칙」의 개정) 전북특별자치도 영상산업 육성조례 시행규칙 일부를 다음과 같이 개정한다.

제1조 중 “「전라북도 영상산업 육성조례」(이하 “조례”라 한다)”를 “「전북특별자치도 영상산업 육성조례」(이하 “조례”라 한다)”로 한다.



별자치도 영상산업 육성조례」”로 한다.

제3조 각 호 외의 부분 중 “「전라북도 영상산업 육성조례」”를 “「전북특별자치도 영상산업 육성조례」”로 한다.

### 제3장 체육정책과 소관

**제5조(「전북특별자치도 체육시설관리 운영조례 시행규칙」의 개정)** 전북특별자치도 체육시설관리 운영조례 시행규칙 일부를 다음과 같이 개정한다.

별지 제1호 서식 중 “전라북도체육시설”을 “전북특별자치도체육시설”로, “전라북도지사”를 “전북특별자치도지사”로 한다.

별지 제2호 서식 중 “전라북도체육시설”을 “전북특별자치도체육시설”로, “전라북도지사”를 “전북특별자치도지사”로 하고, “전라북도체육시설관리 운영조례”를 “전북특별자치도 체육시설관리 운영 조례”로 한다.

별지 제4호 서식 중 “전라북도지사”를 “전북특별자치도지사”로 한다.

별지 제6호 서식 중 “전라북도지사”를 “전북특별자치도지사”로 한다.

별지 제10호 서식 중 “전라북도지사”를 “전북특별자치도지사”로 한다.

### 제4장 문화유산과 소관

**제6조(「전북특별자치도 동학농민혁명기념관 관리 및 운영 조례 시행규칙」의 개정)** 전북특별자치도 동학농민혁명기념관 관리 및 운영 조례 시행규칙 일부를 다음과 같이 개정한다.

제1조 중 “「전라북도 동학농민혁명기념관 관리 및 운영 조례」(이하 “조례”라 한다)”를 “「전북특별자치도 동학농민혁명기념관 관리 및 운영 조례」”로 한다.

제2조 각 호 외의 부분 중 “「전라북도 동학농민혁명기념관 관리 및 운영 조례」”를 “「전북특별자치도 동학농민혁명기념관 관리 및 운영 조례」”로 한다.

### 제11편 환경녹지국 소관

#### 제1장 기후환경정책과 소관

**제7조(「전북특별자치도 자연환경 보전 조례 시행규칙」의 개정)** 전북특별자치도 자연환경 보전 조례 시행규칙 일부를 다음과 같이 개정한다.

제1조 중 “「전라북도 자연환경 보전 조례」”를 “「전북특별자치도 자연환경 보전 조례」”로 한다.

신·구조문대비표  
 제6편 도민안전실 소관  
 제1장 안전정책과 소관

제2조 전북특별자치도 재난관리 의무 위반 처분에 관한 규칙

현행	개정안
<p>제2조(정의) 이 규칙에서 사용하는 용어의 뜻은 다음과 같다.</p> <p>1. “안전감찰”이란 「재난 및 안전관리 기본법」(이하 “법”이라 한다) 제3조제5호에 따른 <u>전라북도</u> 관할 재난관리책임기관(이하 “재난관리 책임기관”이라 한다)에서 필요한 조치를 하지 않는 등 업무 처리에 문제가 있었던 경우 전북특별자치도지사(이하 “도지사”라 한다)가 재난관리 책임기관 공무원 또는 직원이 재난 및 안전관리 업무를 게을리한 사실이 있는지 조사·평가 등의 방법으로 확인하여 해당 기관에 통보하고 징계를 요청하는 일체의 행위를 말한다.</p> <p>2. 3. (생략)</p> <p>제8조(안전감찰 계획의 수립) ① 안전감찰관은 안전감찰을 체계적이고 효과적으로 수행하기 위하여 안전감찰을 실시하기 전에 다음 각 호의 사항을 포함한 안전감찰 계획을 수립하여야 한다.</p> <p>1. ~ 3. (생략)</p> <p>3. 4. (생략)</p> <p>② (생략)</p>	<p>제2조(정의) ----- -----.</p> <p>1. ----- ----- <u>전북특별자치도</u> ----- -----</p> <p>-----.</p> <p>2. 3. (현행과 같음)</p> <p>제8조(안전감찰 계획의 수립) ① ----- ----- ----- ----- -----.</p> <p>1. ~ 3. (현행과 같음)</p> <p>4. 5. (현행 제3호 및 제4호와 같음)</p> <p>② (현행과 같음)</p>

제8편 자치행정국 소관

제1장 총무과 소관

제3조 전북특별자치도 모범공무원 포상 운영 규칙

현 행	개 정 안
제1조(목적) 이 규칙은 「 <u>전라북도 포상 조례</u> 」 제4조 규정에 의한 모범공무원포상(이하 “모범공무원”이라 한다)에 관하여 필요한 사항을 규정함을 목적으로 한다.	제1조(목적) ----- 「 <u>전북특별자치도 포상 조례</u> 」 ----- ----- -----.
제2조(추천) ①·② (생략)  ③ 「 <u>전라북도 포상 조례</u> 」에 의하여 다른 종류의 포상을 받은 자도 모범공무원으로 추천할 수 있다. 다만, 모범공무원규정(대통령령 제6971호)에 의한 모범공무원은 제외한다.	제2조(추천) ①·② (현행과 같음)  ③ 「 <u>전북특별자치도 포상 조례</u> 」----- ----- -----.

제9편 문화체육관광국 소관

제1장 문화산업과 소관

제4조 전북특별자치도 영상산업 육성조례 시행규칙

현 행	개 정 안
제1조(목적) 이 규칙은 「 <u>전라북도 영상산업 육성조례</u> 」(이하 “ <u>조례</u> ”라 한다)의 시행에 필요한 사항을 규정함을 목적으로 한다.	제1조(목적) ----- 「 <u>전북특별자치도 영상산업 육성조례</u> 」----- ----- -----.
제3조(기초자치단체 지원의 범위) 「 <u>전라북도 영상산업 육성조례</u> 」(이하 “ <u>조례</u> ”라 한다) 제10조에 의한 기초자치단체지원은 다음 각호의 1에 해당하는 경우에 한한다.  1. ~ 5. (생략)	제3조(기초자치단체 지원의 범위) 「 <u>전북특별자치도 영상산업 육성조례</u> 」----- ----- -----.
	1. ~ 5. (현행과 같음)

제4장 문화유산과 소관

제6조 전북특별자치도 동학농민혁명기념관 관리 및 운영 조례 시행규칙

현행	개정안
<p>제1조(목적) 이 규칙은 「전라북도 동학농민혁명기념관 관리 및 운영 조례」(이하 “조례”라 한다)에서 위임된 사항과 그 시행에 관하여 필요한 사항을 규정함을 목적으로 한다.</p> <p>제2조(대관허가 신청) 「전라북도 동학농민혁명기념관 관리 및 운영 조례」(이하 “조례”라 한다) 제14조의 규정에 의하여 대관허가를 받고자 하는 자는 대관일 10일전까지 신청하여야 하며, 대관허가신청 및 그 허가의 통지 등은 다음 각호의 서식에 의한다.</p> <p>1. ~ 9. (생략)</p>	<p>제1조(목적) ----- 「전북특별자치도 동학농민혁명기념관 관리 및 운영 조례」-----</p> <p>-----</p> <p>-----</p> <p>제2조(대관허가 신청) 「전북특별자치도 동학농민혁명기념관 관리 및 운영 조례」-----</p> <p>-----</p> <p>-----</p> <p>-----</p> <p>-----</p> <p>1. ~ 9. (현행과 같음)</p>

제11편 환경녹지국 소관

제1장 기후환경정책과 소관

제7조 전북특별자치도 자연환경 보전 조례 시행규칙

현행	개정안
<p>제1조(목적) 이 규칙은 「전라북도 자연환경 보전 조례」에서 위임된 사항과 그 시행에 필요한 사항을 규정함을 목적으로 한다.</p>	<p>제1조(목적) ----- 「전북특별자치도 자연환경 보전 조례」-----</p> <p>-----</p> <p>-----</p>

전북특별자치도 공고 제2024-682호

**비영리민간단체 대표자 변경 등록공고**

비영리민간단체지원법 제4조(등록), 동법 시행령 제3조(등록절차)의 규정에 의거 비영리민간단체 명칭 및 대표자 변경을 수리하고 다음과 같이 공고합니다.

전북특별자치도지사  
2024년 4월 12일

- 1. 등록번호 : 제2000-1-전북특별자치도 - 84호
- 2. 단체명칭 : 새마을운동남원시지회
- 3. 소재지 : 남원시 시청로 63
- 4. 대표자 : 배종선
- 5. 주된 사업
  - 지역 새마을운동사업 계획수립 및 시행, 새마을교육, 복지사업 등
- 6. 변경 내용

구 분	변 경 내 용		비 고
	변 경 전	변 경 후	
대표자	지 정 수	배 종 선	

- 7. 허가(변경)일자 : 2024. 4. 2.

전북특별자치도 공고 제2024-687호

### 비영리민간단체 명칭 및 소재지 변경 등록 공고

「비영리민간단체지원법」 제4조 및 같은 법 시행령 제3조제4항의 규정에 의하여 다음과 같이 단체의 명칭 및 소재지 변경을 등록하였음을 공고합니다.

전북특별자치도지사

2024년 4월 12일

- 1. 등록번호 : 제2013-1-전라북도-18호
- 2. 단체명칭 : 전주덕진자율방범연합대
- 3. 대표자 : 정 연 후
- 4. 소재지 : 전북특별자치도 전주시 덕진구 기린대로 293-1 3층 (진북동)
- 5. 주된사업
  - 전 대원의 자원봉사 정신으로 범죄 예방, 방범 순찰
  - 청소년 탈선 예방 및 우범지역 집중 순찰
  - 기초질서 지키기 홍보 및 관내 주요 행사 시 질서 유지
  - 회원 교육 및 사회 복지를 위한 공익사업
- 6. 변경사항

구 분	주 요 내 용		비 고
	변경 전	변경 후	
명 칭	전주덕진자율방범연합회	전주덕진자율방범연합대	
소 재 지	전라북도 전주시 덕진구 기린대로 451 종합경기장 145-1호	전북특별자치도 전주시 덕진구 기린대로 293-1 3층 (진북동)	

- 7. 최초등록연월일 : 2013. 6. 4.

전북특별자치도 공고 제2024-703호

## 고창 칠암리 용산고분 도 지정 문화재(기념물) 지정 예고

「전북특별자치도 문화재보호조례」 제8조, 제9조에 따라 도지정문화재(기념물)에 대한 지정에 관한 사항을 다음과 같이 예고합니다.

전 북 특 별 자 치 도 지 사

2024년 4월 12일

1. 공 고 명 : 고창 칠암리 용산고분 도 지정문화재(기념물) 지정 예고

2. 예고내용

가. 문화재 명칭 : 고창 칠암리 용산고분

○ 신청종별 : 전북특별자치도 기념물

○ 소재지 : 전북 고창군 공음면 칠암리 산22, 산34, 산34-7, 626-1 일원

○ 시대 : 5세기 후반 / 마한·백제

○ 지정면적

- 문화재구역 4필지 3,000㎡(규모 56m, 원부 직경 32.8m, 원부높이 6.6m, 방부너비 34.9m, 방부높이 4.6m)

- 문화재보호구역 4필지 2,246㎡

○ 소유자(관리단체) : 강승원, 표삼중 외 2인, 김윤각 외 4인(고창군)

○ 예고 사유

- 고창 칠암리 용산고분은 전방후원형 고분으로, 전북에서 유일하게 확인되었으며 우리나라에서 가장 이른 시기에 조성됨. 한반도 서남부지역에 축조된 전방후원형 고분 중에서 가장 북쪽 지역에 위치하고 있음.

- 영산강유역의 전방후원형 고분은 주로 단독으로 분포하고 있는 것에 반해, 칠암리 용산 고분은 인근에서 2기의 전방후원형 고분이 추가로 확인되는 특징이 있음.

- 칠암리 용산고분은 고창지역 내 축조집단의 성격과 배경을 이해하고 고대사를 연구·복원하는 데 매우 중요한 자료이며, 형태나 규모, 매장시설, 부장유물 등의 특징을 미루어 살펴볼 때, 마한~백제시대 고분 문화를 보여주는 등 학술적·역사적 가치가 높음

3. 지정 예고일 : 도보 공고일

4. 지정 예고기간 : 도보 공고일부터 30일

5. 의견제출

위 지정 예고 사항에 대하여 이견(異見)이 있는 기관·단체 또는 개인은 공고일로부터 30일 이내에 다음의 사항을 기재한 의견서를 전북특별자치도청이나 해당 시·군에 제출하여 주시기 바랍니다.

가. 의견서 기재사항

- 문화재 지정 예고 사항에 관한 의견(찬·반 의견과 그 사유)
- 성명(단체의 경우 단체명과 대표자명), 주소 및 전화번호

나. 의견제출 방법 : 공문, 우편, 팩스 등을 통해 제출

6. 연 락 처

가. 전북특별자치도청 문화유산과

- 주소 : (우)54968 전북특별자치도 전주시 완산구 효자로 225
- 전화 : 063-280-3147 / 전송 : 063-280-2539

나. 고창군청 문화예술과

- 주소: (우)56428 전북특별자치도 고창군 고창읍 중앙로 245
- 전화 : 063-560-2943 / 전송 : 063-560-2469



[붙임 1]

## 고창 칠암리 용산고분 지번별 면적조서

 문화재가 토지인 경우(문화재구역)

지정구역 : 4필지 3,000㎡

연번	소재지	지번	지목	면적(㎡)	지정면적(㎡)	소유자
1	공음면 칠암리	산22	임	57,031	1,890	강**
2	공음면 칠암리	626-1	전	22,592	148	강**
3	공음면 칠암리	산34	임	9,356	876	표** 외 2인
4	공음면 칠암리	산34-7	임	5,116	86	김** 외 4인
계				94,095	3,000	

 문화재가 토지인 경우(문화재보호구역)

지정구역 : 4필지 2,246㎡

연번	소재지	지번	지목	면적(㎡)	지정면적(㎡)	소유자
1	공음면 칠암리	산22	임	57,031	725	강**
2	공음면 칠암리	626-1	전	22,592	552	강**
3	공음면 칠암리	산34	임	9,356	721	표** 외 2인
4	공음면 칠암리	산34-7	임	5,116	248	김** 외 4인
계				94,095	2,246	

전북특별자치도 공고 제2024-704호

## 전북특별자치도의회 제출안건(추가) 공고

「지방자치법」 제55조(제출안건의 공고)에 따라 전북특별자치도의회 제408회 임시회에 제출할 안건을 다음과 같이 공고합니다.

전북특별자치도지사

2024년 4월 12일

구 분	제출 안건명	실·본부·국 (부서명, 담당자, 전화번호)
조례안 (1건)	전북특별자치도 소상공인 지원에 관한 조례 일부개정조례안	기업유치지원실 (일자리민생경제과 김영숙주무관 280-3788)
동의안 (10)	(재)전북특별자치도 사회서비스원(사회복지과) 출연 동의안	보건복지여성국 (사회복지과 김기욱주무관 280-2511)
	국지도·지방도 건설사업 보상업무 공공기관 위탁 동의안	건설교통국 (도로공항철도과 김대환주무관 280-4402)
	전북신용보증재단(일자리민생경제과) 출연 동 의안	기업유치지원실 (일자리민생경제과 김영숙주무관 280-3788)
	「전북특별자치도 혁신성공 벤처펀드 조성(창 업지원과)」 중소기업육성기금(투자계정) 출자 동의안	기업유치지원실 (창업지원과 김길주주무관 280-3273)

구 분	제출 안건명	실·본부·국 (부서명, 담당자, 전화번호)
동의안 (10)	전북특별자치도 경제통상진흥원(일자리민생경제과) 공공기관 위탁 동의안	기업유치지원실 (일자리민생경제과 김명화주무관 280-3709)
	전북테크노파크(미래산업과) 출연 동의안	미래산업국 (미래산업과 백제승주무관 280-2174)
	전북테크노파크(탄소바이오산업과) 출연 동의안	미래산업국 (탄소바이오산업과 양환영주무관 280-4738)
	국제전자제품박람회(CES) 전북공동관 조성 및 운영 사무의 공공기관 위탁 동의안	미래산업국 (미래산업과 이재우주무관 280-4706)
	새만금 에너지산업융복합단지 종합지원센터 운영·관리 사무의 공공기관 위탁 동의안	미래산업국 (에너지수소산업과 박수빈주무관 280-4729)
	내수면 창업지원 비즈니스 센터 건립 사무의 공공기관 위탁·대행 동의안	새만금해양수산물국 (수산기술연구소 민물고기연구센터 신명철주무관 290-6925)

전북특별자치도 공고 제2024-709호

### 「건설산업기본법」 위반에 따른 행정처분(등록말소) 공시송달 공고

「건설산업기본법」 제83조제12호에 따라 행정처분(등록말소)하고 해당업체에 등기 발송하였으나, 우편물 반송(폐문부재, 이사감 등)으로 송달이 불가능하여, 「행정절차법」 제14조제4항에 따라 다음과 같이 공시송달 공고합니다.

2024년 4월 12일

전북특별자치도지사

#### 1. 행정처분 내역

업체명 (대표자)	해당업종	영업소재지	위반사항	처분 내용	처분 일자
(주)신성종합건설 (배근*)	건축공사업 (10-0004)	전북특별자치도 전주시 완산구 바우배기2길 14 (보람빌딩 4층)	o 국세청 사업자등록 폐업(또는 말소) * 건설산업기본법 제83조제12호	건설업 등록말소	'24.04.05.
(주)문화재종합건설 (김행*)	건축공사업 (14-0677)	전북특별자치도 전주시 완산구 메너머2길 37-9			

2. 공시공고기간 : 2024. 4. 12. ~ 4. 27. (15일간)

3. 공시송달방법 : 홈페이지 및 게시판

4. 공지사항

가. 「건설산업기본법」 제14조제1항에 따라 영업정지처분 또는 등록말소 처분을 받은 건설업자와 그 포괄승계인은 그 처분을 받기 전에 도급 계약을 체결하였거나 관계 법령에 따라 허가, 인가 등을 받아 착공한 건설공사는 계속 시공할 수 있도록 되어 있는바, 그 건설공사가 완성할 때까지 성실하게 수행하여 부실시공이 발생하지 않도록 노력하여 주시고, 같은법 제14조제2항에 따라 본 처분 내용을 지체 없이 발주자에게 통보(증빙자료 보관-처분청 요구 시 제출)하시기 바랍니다.

나. 위 처분에 이의가 있는 경우 「행정심판법」 제27조에 따라 이 처분이 있음을 안 날로부터 90일, 처분이 있는 날로부터 180일 이내에 중앙행정심판위원회에 행정심판을 청구하거나, 「행정소송법」 제20조 규정에 따라 처분이 있음을 안 날로부터 90일 이내, 처분이 있는날(공고일)로부터 1년 이내에 법원에 행정소송을 제기할 수 있습니다.

다. 기타 문의사항은 전북특별자치도청 지역정책과(☎063-280-4455)로 문의하여 주시기 바랍니다.

전북특별자치도 공고 제2024-712호

### 비영리민간단체 변경등록 공고

비영리민간단체지원법 제4조 및 동법 시행령 제3조 규정에 의하여 비영리 민간단체를 다음과 같이 변경 등록하였음을 공고합니다.

전북특별자치도지사  
2024년 04월 12일

■ 공 고 사 항

- ① 등록번호 : 제2000-1-전라북도-138호
- ② 단체명칭 : (사)한국후계농업경영인 남원시연합회
- ③ 대 표 자
  - 성 명 : 이남규
  - 생년월일 : 1962년 02월 26일
- ④ 소 재 지 : 전북특별자치도 남원시 이백면 이백로 309,(농업인상생플랫폼2층)
- ⑤ 주된사업 :
  - 농업인 상호간의 친목도모 및 영농생산기술 보급과 교류
  - 농림축산물 유통에 관한 조사연구와 상담
  - 농업인의 여론조사와 건전한 정책건의
- ⑥ 변경내용
  - 대 표 자 : (당초) 이상호 → (변경) 이남규
- ⑦ 허가(변경)일자 : 2024. 04. 08.

※ ※ 기타 문의사항은 농업정책과 농정협력팀 김은혜(280-2614)에게 연락하시기 바랍니다.

전북특별자치도 공고 제2024-717호



### 공인 등록 및 폐기 공고

전북특별자치도 공인 조례 제8조(공고)에 의거 등록 및 폐기한 공인을 다음과 같이 공고합니다.

전북특별자치도지사  
2024년 4월 12일

■ 공 고 사 항

- ① 공인 등록·폐기 사유 : 전북특별자치도 기관명 변경에 따른 공인 정비
- ② 공인 등록·폐기일 : 2024년 4월 12일
- ③ 등록·폐기 공인명 및 인영

등록공인		
부서명	공인명	인영
장수소방서	장 수 소 방 서 사 범 경 찰 관 인	
폐기공인		
부서명	공인명	인영
장수소방서	전 라 북 도 장 수 소 방 서 사 범 경 찰 관 인	

※ 기타 문의사항은 총무과 기록관리팀 김예지(280-4271)에게 연락하시기 바랍니다.

전북특별자치도 공고 제2024-726호

### 정보통신공사업 등록 공고

정보통신공사업법 제72조의 규정에 따라 정보통신공사업 등록사항을 다음과 같이 공고합니다.

전북특별자치도지사

2024년 4월 12일

등록번호	상호 및 대표자	영업소 소재지	등록일자
정보통신공사업 제630399호	유한회사 오투 대표 박숙이	전북특별자치도 전주시 완산구 쑥고개로 251-20(효자동2가)	2024.04.08.

전북특별자치도 공고 제2024-727호

### 비영리민간단체등록 말소 공고

「비영리민간단체지원법」 제4조의2제1항에 따라 전북특별자치도에 등록된 비영리 민간단체 중 등록요건을 갖추지 못하고 단체 스스로가 등록말소를 희망하여 등록을 말소하고 같은 법 제4조의2제2항에 따라 다음과 같이 공고합니다.

2024. 4. 12.

전북특별자치도지사

1. 등록번호 : 제2006-1-전라북도-56
2. 단체명칭 : 민들레 나눔회
3. 소재지 : 전북특별자치도 진안군 성수면 외궁리 719-10
4. 대표자 : 임기성 (1959.11.29.)
5. 등록일자 : 2006. 10. 4.
6. 말소일자 : 2024. 4. 9.
7. 말소사유 : 자진 말소 신청



전북특별자치도 공고 제2024-738호

### 정보통신공사업 등록 공고

정보통신공사업법 제72조의 규정에 따라 정보통신공사업 등록사항을 다음과 같이 공고합니다.

전북특별자치도지사

2024년 4월 12일

등록번호	상호 및 대표자	영업소 소재지	등록일자
정보통신공사업 제630400호	주식회사 파이렌 대표 남궁양	전북특별자치도 익산시 동서로2길 31, 1동 202호(모현동2가)	2024.04.09.

전주시 공고 제2024-1052호

## 전주 도시계획시설(도로:대로1-19호선 외 3개 노선)사업 실시계획 변경작성에 따른 열람공고

전라북도 고시 제1999-45(1999. 4. 22.)호로 도시관리계획 결정 및 지형도면 고시되고 전주시 고시 제2023-198(2023. 12. 15.)호로 도시계획시설사업 실시계획 변경 고시된 전주 도시계획시설(도로:대로1-19호선 외 3개 노선)에 대하여 「국토의 계획 및 이용에 관한 법률」 제88조에 따라 변경 작성한 도시계획시설사업 실시계획을 같은 법 제90조, 같은 법 시행령 제99조 및 「공익사업을 위한 토지 등의 취득 및 보상에 관한 법률」 제21조제2항에 따라 관계서류의 열람을 위하여 다음과 같이 공고합니다.

전 주 시 장  
2024년 4월 12일

### □ 실시계획 작성 요지

1. 사업시행지의 위치 (변경없음) : 전주시 덕진구 장동 549-15번지 일원
2. 사업의 종류 및 명칭 (변경없음)
  - 종 류 : 전주 도시계획시설(도로:대로1-19호선 외 3개 노선)사업
  - 명 칭 : 화물자동차 공영차고지 진출입로 확포장공사
3. 면적 또는 규모 (변경없음)
  - 대로1-19호선 : L=235m, B=38m, A=776m<sup>2</sup>
  - 중로3-133호선 : L=68m, B=13m, A=1,019m<sup>2</sup>
  - 소로1-555호선 : L=103m, B=10m, A=1,187m<sup>2</sup>
  - 소로2-933호선 : L=195m, B=8m, A=1,532m<sup>2</sup>
4. 시행자의 성명 및 주소 (변경없음)
  - 성 명 : 전주시장
  - 주 소 : 전라북도 전주시 완산구 노송광장로 10
5. 사업의 착수일 및 준공예정일 (변경)
  - 착 수 일 : 2023년 02월 28일
  - 준공예정일 : 2025년 12월 31일

6. 수용 또는 사용할 토지 또는 건물의 소재지·지번·지목 및 면적, 소유권과 소유권외의 권리의 명세 및 그 소유자·권리자의 성명·주소 (변경없음)
- 수용 또는 사용할 토지의 소유권 및 소유권이외의 권리자 조서 : 붙임과 같음
  - 수용 또는 사용할 지장물의 소유권 및 소유권이외의 권리자 조서 : 붙임과 같음
7. 「국토의 계획 및 이용에 관한 법률」 제99조의 규정에 의한 공공시설 등의 귀속 및 양도에 관한 사항 : 게재 생략

열람의 일시 및 장소

- 열람기간: 게재 다음날로부터 14일간
- 열람장소: 전주시 도시계획과(063-281-2537), 대중교통과(063-281-2169)
- 열람내용: 전주 도시계획시설(도로·대로1-19호선 외 3개 노선)사업 실시계획 작성 내용
- 의견서제출: 관계서류 열람 후 의견이 있으신 분은 동 기간 내에 열람장소 또는 우편, 팩스(063-281-2615, 063-281-2620), 이메일(aksmftm@korea.kr, msshin63@korea.kr)에 의견서를 제출하여 주시기 바랍니다.

수용 또는 사용할 토지의 소유권 및 소유권이외의 권리자 조서

연 번	소 재 지	지 번		지 목	면 적(m <sup>2</sup> )		소 유 자		소유권이외의 권리자			
		본 번	부 번		지 적 면 적	편 입 면 적	성 명	주 소	성 명	주 소	권 리 내 용	
소계					8,086	4,514						
1	전주시 덕진구 장동	549	15	대	194	194	전주시		-	-	-	
2	전주시 덕진구 장동	549	16	전	191	191	전주시		-	-	-	
3	전주시 덕진구 장동	550	15	답	160	160	전주시		-	-	-	
4	전주시 덕진구 장동	550	16	대	171	171	전주시		-	-	-	
5	전주시 덕진구 장동	550	17	도	27	27	전주시		-	-	-	
6	전주시 덕진구 장동	550	18	답	46	46	전주시		-	-	-	
7	전주시 덕진구 장동	551	5	잡	199	199	전주시		-	-	-	
8	전주시 덕진구 장동	551	6	창	106	106	전주시		-	-	-	
9	전주시 덕진구 장동	551	7	창	25	25	전주시		-	-	-	
10	전주시 덕진구 장동	551	8	답	100	100	전주시		-	-	-	
11	전주시 덕진구 장동	577	15	답	3	3	전주시		-	-	-	
12	전주시 덕진구 장동	580	5	전	13	13	전주시		-	-	-	
13	전주시 덕진구 장동	1054	6	대	82	82	안00 외55인	전라북도 전주시 덕진구 정암길 00, 103동 000호 (장동, 장동000아파트)외	-	-	-	
14	전주시 덕진구 장동	1010	97	도	1	1	국토 교통부	국	-	-	-	
15	전주시 덕진구 장동	1022	21	구	56	56	농림 축산 식품부	국	-	-	-	

16	전주시 덕진구 장동	1022	22	구7	7	농림 축산 식품부	국	-	-	-
17	전주시 덕진구 장동	1022	23	구1	1	농림 축산 식품부	국	-	-	-
18	전주시 덕진구 장동	1024	18	도8	8	농림 축산 식품부	국	-	-	-
19	전주시 덕진구 장동	1024	20	도870	870	농림 축산 식품부	국	-	-	-
20	전주시 덕진구 장동	1024	21	도3	3	농림 축산 식품부	국	-	-	-
21	전주시 덕진구 장동	1025	4	구10	10	농림 축산 식품부	국	-	-	-
22	전주시 덕진구 장동	550	19	답 15	15	전주시	공	-	-	-
23	전주시 덕진구 장동	1055		공199	39	전주시	공	-	-	-
24	전주시 덕진구 장동	1055	1	공8	8	전주시	공	-	-	-
25	전주시 덕진구 장동	1057	1	도318	318	전주시	공	-	-	-
26	전주시 덕진구 장동	1059		도962	36	전주시	공	-	-	-
27	전주시 덕진구 장동	1059	1	도4,311	1,825	전주시	공	-	-	-

수용 또는 사용할 지장물의 소유권 및 소유권이외의 권리자 조서

연번	토지소재				물건의 종류	구조 및 규격	수량 및 면적	단위	소유자		비고
	시	구	동	지번					성명	주소	
1	전주	덕진	장	550-16	컨테이너	3 × 7	2	식	윤00	전주시 덕진구 운고을로 613	보상 완료
						3 × 9	1	식			
						3 × 6	1	식			
2	전주	덕진	장	549-16	-	-	-	-	-	-	-
3	전주	덕진	장	1024-20	-	-	-	-	-	-	-
4	전주	덕진	장	551-5	컨테이너하우스		1	식	이00	전주시 장동 287	보상 완료
					사무실	사이딩판넬조, 청글지붕	53.25	m <sup>2</sup>			
					수도간		1	식			
					수도계량기		1	식			
					동력	8kw	1	식			
					바닥포장	아스콘	238.8	m <sup>2</sup>			
5	전주	덕진	장	1055	가로등		1	주	전주시		
6	전주	덕진	장	551-7	바닥포장	콘크리트	127	m <sup>2</sup>	김00	서울특별시 강남구 선릉로86길 31, 1720호 (대치동, 선릉역롯데몰드 로즈2)	보상 완료
					자바라		1	식			
					웬스	메쉬웬스	51	m			
					웬스	파이프로조합석	7	m			
					컨테이너	수출용	1	식			
					배수로	U형 측구	70	m			
7	전주	덕진	장	551-8	비닐하우스	차광막	12	m <sup>2</sup>	황00	전라북도 전주시 완산구 덕적골1길 50, 101동 903호(평화동1가, 오네뜨아파트)	보상 완료
					비닐하우스	보수비 포함	24	m <sup>2</sup>			
					농작물	산양삼,머위,구기차	120	m <sup>2</sup>			
					웬스	파이프, 차광막	45	m			
					관정급수 배관		50	m			
					복숭아		1	주			
					감나무		1	주			
					두릅		50	주			
8	전주	덕진	장	1054-6	웬스	메쉬웬스 (경개석 포함)	43	m	안00 외55인	전라북도 전주시 덕진구 정암길 00, 103동 000호 (장동, 장동000 아파트)외	
					수도계량기		1	식			
					느릅나무		1	주			
					소나무		1	주			
					철쭉		30	주			
					장미		15	주			

9	전주	덕진	장	1059-1	한진주	0331Q191	1	주	전주시		
					한진주	0331Q181	1	주			
					가로등		5	EA			
					한진주	0331Q082	1	주			
					CCTV		1	EA			
					한진주	0331P982	1	주			
					CCTV		1	EA			
					한진주	0331P881	1	주			
10	전주	덕진	장	1057-1	벚나무	R=3, H=1	1	주	전주시		
					벚나무	R=5, H=1	2	주			
					벚나무	R=5, H=2	6	주			
					사철나무	R=20, H=2	3	주			
					사철나무	R=15, H=2	3	주			

익산시 고시 제2024 - 77호

### 익산 도시관리계획(도시계획시설:체육공원) 결정(변경)에 따른 지형도면고시

전북특별자치도 고시 제2024-77호(2024.4.12.)호로 결정(변경) 고시된 익산 도시  
관리계획(도시계획시설:체육공원)에 대하여 「국토의 계획 및 이용에 관한 법률」  
제32조, 「토지이용규제기본법」 제8조 및 「전북특별자치도 사무위임조례」 제2조의  
규정에 따라 다음과 같이 지형도면을 작성하고 승인·고시합니다.  
이에 따른 관계도서는 익산시청 도시개발과(☎063-859-5592)에 비치하여  
일반인에게 보입니다.

2024년 4월 12일  
익 산 시 장

#### 1. 익산 도시관리계획(도시계획시설:체육공원) 결정(변경) 조서 가. 도시계획시설(공원) 결정(변경) 조서

구분	도면표시 번호	공원명	시설의 세분	위치	면적(㎡)			최 초 결정일	비고
					기정	변경	변경후		
기정	1	황등공원	근린공원	황등면 동연리 235 일원	39,940	증)2,239	42,179	전북4 (77.01.17)	
변경			체육공원						

#### 나. 도시계획시설(공원) 결정(변경) 사유서

도면표시 번호	공원명	변경내용	변경사유
1	황등 공원	<ul style="list-style-type: none"> <li>공원시설의 종류 변경 종류 : 근린공원 → 체육공원 면적 : 39,940㎡ → 42,179㎡ (증) 2,239㎡</li> </ul>	<ul style="list-style-type: none"> <li>지역주민의 생활체육 수요 충족을 위해 근린공원을 체육공원으로 변경하여 도시민의 여가·휴식공간을 마련하고자 함</li> </ul>

#### 2. 익산 도시관리계획 결정(변경) 관계도서 : “실음생략” 끝.



익산시 공고 제2024 -1224호

### 익산 도시계획시설(도로/광로2류3호선 외 3개소)사업 실시계획인가 전 수정 열람공고

도시계획시설(도로/광로2류3호선 외 3개소)사업에 대하여 『국토의 계획 및 이용에 관한 법률』 제88조 및 같은법 시행령 제97조 규정에 따라 실시계획인가 전 일반인 및 이해관계인의 의견을 듣고자 같은 법 제90조 및 같은법 시행령 제99조와 「공익사업을 위한 토지 등의 취득 및 보상에 관한 법률」 제21조 및 같은 법 시행령 제11조 규정에 따라 다음과 같이 수정 열람·공고 합니다.

이에 따른 관계도서는 익산시청 도시개발과(☎063-859-7289)에 비치하여 일반에게 보입니다.

익 산 시 장  
2024년 04월 12일

1. 사업의 종류 및 명칭

- 사업의 종류 : 도시계획시설(도로/광로2-3호선 외 3개소)사업
- 사업의 명칭 : 익산시 모현동 주상복합 신축공사에 따른 도시계획도로 개설공사

2. 사업의 규모 또는 면적

- 도시계획시설사업 면적 : 2,803㎡
- 교통시설 (도로)

구		모			기능	개설(조성) 계획		사 용 태	주요 경과지	최초 결정일	비 고	
등급	류별	번호	폭원			연장(m)	면적(㎡)					위 치 기 점
광로	2	3	50~55	3	보조간선도로	51.9	212.0	모현동1가 1-745번지	오산면 송학리 670-3번지	-	2008.4.25	
중로	1	1	20~23	9.5	보조간선도로	71.0	935.0	대로3-7 송학동97-21	대로3-2 모현동1가 290-1	-	전북310(77.12.19)	
소로	2	30	8~10.5	6.8	국지도로	70.0	523.0	대로3-2 장신리 55답	소로1-57 장신리 98답	-		
소로	1	810	10	10	국지도로	112	1,133.0	중로1-1 (모현동1가 261전)	소로2-30	-	익산50(96.09.12)	
계							2,803.0					

3. 사업시행자의 성명 및 주소

- 성 명 : 신한자산신탁 주식회사 대표 이 승 수
- 주 소 : 서울특별시 강남구 영등대로 416, 13층 (대치동, 케이티앤지타워)

## 4. 사업의 착수예정일 및 준공예정일

- 착수예정일 : 실시계획인가일
- 준공예정일 : 2025. 10.

## 5. 열람기간: 도보게재 익일로부터 14일간

## 6. 수용 또는 사용할 토지조서 : 붙임

## 7. 관계도서: “게재 생략”

## 8. 의견서 제출: 일반 및 이해관계인은 관련서류 열람 후 의견이 있으신 분은 동 기간 내에 열람 장소에 의견서를 서면으로 제출하여 주시기 바랍니다.

- 수용 또는 사용할 토지조서

익산시 모현동1가

가. 총괄

연번	소재지	지번	지목	면적(m <sup>2</sup> )		토지소유자			토지소유자의 권리명세서		비고
				공부상 면적	편입면적	성명	주소	지분	권리자	주소	
계				33,627.0	2,803.0						
1	익산시 모현동1가	245-3	도	6,595.0	449.0	익산시					
2	익산시 모현동1가	239-33	답	1,491.0	809.0	아시아신 탁주식회 사	서울특별시강남 구영동대로416 13층(대치동,케 이티엔지타워)				
3	익산시 모현동1가	239-68	대	1,634.0	477.0	아시아신 탁주식회 사	서울특별시강남 구영동대로416 13층(대치동,케 이티엔지타워)				
4	익산시 모현동1가	238-5	대	3,927.0	214.0	아시아신 탁주식회 사	서울특별시강남 구영동대로416 13층(대치동,케 이티엔지타워)				
5	익산시 모현동1가	242-2	도	170.0	92.0	익산시					
6	익산시 모현동1가	242-14	도	271.0	30.0	익산시					
7	익산시 모현동1가	806-90	도	592.0	40.0	국 (건설부)					
8	익산시 모현동1가	806-118	도	82.0	16.0	국 (건설부)					
9	익산시 송학동	235-8	도	15,768.0	156.0	익산시					
10	익산시 송학동	235-145	도	32.0	32.0	익산시					
11	익산시 모현동1가	242-15	도	1,296.0	122.0	익산시					
12	익산시 모현동1가	238-12	답	611.0	63.0	최준수 외 1인 (익산시)	익산시 모현동1가 238-6		김승규	익산시 송학동 85-10	근저당권 자
13	익산시 모현동1가	238-4	도	536.0	164.0	익산시					
14	익산시 모현동1가	238-14	도	56.0	56.0	익산시					
15	익산시 모현동1가	239-7	도	364.0	73.0	박세근	익산시 평화동 53				
16	익산시	239-78	대	202.0	10.0	최정숙	익산시				

모현동1가				고현로4길 11						
-------	--	--	--	----------	--	--	--	--	--	--

나. 광로2-3

연번	소재지	지번	지목	면적(m <sup>2</sup> )		토지소유자			토지소유자의 권리명세서		비고
				공부상 면적	편입면적	성명	주소	지분	권리자	주소	
계				2,443.0	212.0						
1	익산시 모현동1가	242-15	도	1,296.0	122.0	익산시					
2	익산시 모현동1가	238-12	답	611.0	63.0	최준수의 1인 (익산시)			김승규	익산시 송학동 85-10	채무자 (최준수) 근저당권자
3	익산시 모현동1가	238-4	도	536.0	27.0	익산시					

다. 중로1-1

연번	소재지	지번	지목	면적(m <sup>2</sup> )		토지소유자			토지소유자의 권리명세서		비고
				공부상 면적	편입면적	성명	주소	지분	권리자	주소	
계				30,562.0	935.0						
1	익산시 모현동1가	245-3	도	6,595.0	449.0	익산시					
2	익산시 모현동1가	239-33	답	1,491.0	69.0	아시아신협 탁주식회사	서울특별시강남구영동대로416 13층(대치동,케이티앤지타워)				
3	익산시 모현동1가	239-68	대	1,634.0	1.0	아시아신협 탁주식회사	서울특별시강남구영동대로416 13층(대치동,케이티앤지타워)				
4	익산시 모현동1가	238-5	대	3,927.0	50.0	아시아신협 탁주식회사	서울특별시강남구영동대로416 13층(대치동,케이티앤지타워)				
5	익산시 모현동1가	242-2	도	170.0	92.0	익산시					
6	익산시 모현동1가	242-14	도	271.0	30.0	익산시					
7	익산시 모현동1가	806-90	도	592.0	40.0	국(건설부)					
8	익산시 모현동1가	806-11 8	도	82.0	16.0	국(건설부)					
9	익산시 송학동	235-8	도	15,768.0	156.0	익산시					
10	익산시 송학동	235-14 5	도	32.0	32.0						

라. 소로2-30

연번	소재지	지번	지목	면적(m <sup>2</sup> )		토지소유자			토지소유자의 권리명세서		비고
				공부상 면적	편입면적	성명	주소	지분	권리자	주소	

				면적	적			자	종류 및 내용
계				8,210.0	523.0				
1	익산시 모현동1가	238-4	도	536.0	137.0	익산시			
2	익산시 모현동1가	238-14	도	56.0	56.0	익산시			
3	익산시 모현동1가	238-5	대	3,927.0	164.0	아시아 신탁주 식회사	서울특별시강남 구영동대로416 13층(대치동,케 이티앤지타워)		
4	익산시 모현동1가	239-33	답	1,491.0	47.0	아시아 신탁주 식회사	서울특별시강남 구영동대로416 13층(대치동,케 이티앤지타워)		
5	익산시 모현동1가	239-7	도	364.0	73.0	박세근	익산시 평화동 53		
6	익산시 모현동1가	239-68	대	1,634.0	39.0	아시아 신탁주 식회사	서울특별시강남 구영동대로416 13층(대치동,케 이티앤지타워)		
7	익산시 모현동1가	239-78	대	202.0	7.0	최정숙	익산시 고현로4길 11		

마. 소로1-810

연번	소재지	지번	지목	면적(m <sup>2</sup> )		토지소유자			토지소유자의 권리명세서			비고
				공부상 면적	편입면적	성명	주소	지분	권리 자	주소	권리의 종류 및 내용	
계				3,327.0	1,133.0							
1	익산시 모현동1가	239-33	답	1,491.0	693.0	아시아 신탁주 식회사	서울특별시강남 구영동대로416 13층(대치동,케 이티앤지타워)					
2	익산시 모현동1가	239-68	대	1,634.0	437.0	아시아 신탁주 식회사	서울특별시강남 구영동대로416 13층(대치동,케 이티앤지타워)					
3	익산시 모현동1가	239-78	대	202.0	3.0	최정숙	익산시 고현로4길 11					

익산시 공고 제2024 - 1277호

## 익산 나바위성지 역사공원 공원조성계획 결정(안) 열람 공고

익산 나바위성지 역사공원 공원조성계획(안) 결정을 위하여 「도시공원 및 녹지 등에 관한 법률」 제16조의2 규정에 의거 주민 및 이해관계자 등의 의견을 청취하고자 아래와 같이 공고하오니 의견이 있으시면 공람 기간 내에 의견을 제출하여 주시기 바랍니다. 이에 따른 관계 도서는 열람 장소에 비치하여 일반인에게 보입니다.

익산시장

2024년 04월 12일

### ■ 고 시 사 항

#### ① 익산 도시계획시설(공원)결정조서 및 사유서

##### ○ 도시계획시설(공원)결정조서

구분	도면 표시 번호	공원명	시설의 종류	위치	결정면적(㎡)			최초 결정일	비고
					기정	변경	변경후		
신설	1	공원	역사공원	익산시 망성면 화산리 1142-6번지 일원	-	증) 40,369.9	40,369.9	금회	

##### ○ 도시계획시설(공원)결정 사유서

도면 표시 번호	공원명	변경내용	변경사유
1	공원	· 면적: 40,369.9㎡ · 위치: 익산시 망성면 화산리 1142-6번지 일원	· 나바위성지 공간이 담고 있는 역사적 가치를 고취하며 역사교육 및 문화체험을 위한 교양 시설 중심으로 여가 휴식을 위한 공간을 조성하기 위하여 역사공원 신설

## ② 도시계획시설(역사공원) 공원조성계획 결정(변경) 내용

## ○ 공원조성계획 결정(변경) 조서 - 총괄

구분	부지면적(m <sup>2</sup> )	건축면적(m <sup>2</sup> )		비고
		바닥면적(m <sup>2</sup> )	연면적(m <sup>2</sup> )	
합계	40,396.9	2,055.30	3,207.47	시설율 44.12% 건폐율 5.09%
시설 소계	17,821.7	2,055.30	3,207.47	
도로 및 광장	6,331.9	-	-	
조경시설	2,335.2	-	-	
휴양시설	48.8	-	-	
교양시설	6,502.5	1,989.08	3,141.25	
편익시설	2,443.1	66.22	66.22	
공원관리시설	160.2	-	-	
녹지	22,575.2	-	-	녹지율 55.88%

## ○ 공원조성계획 결정(변경) 조서 - 세부

시설 구분	기호	시설명	부지면적 (m <sup>2</sup> )	규모 및 수량	건축면적		비고
					바닥면적	연면적	
총 계			40,396.9		2,055.30	3,207.47	시설율 44.12%
시설부지면적			17,821.7	19	2,055.30	3,207.47	건폐율 5.09%
도로 및 광장	소 계		6,331.9	-	-	-	
		도로	5,605.5	-	-	-	
	가	광장	726.4	-	-	-	
	가-1	광장1	248.0	-	-	-	
	가-2	광장2	251.4	-	-	-	
	가-3	광장3	227.0	-	-	-	
조경 시설	소 계		2,335.2	-	-	-	
	나	순례자의 정원1	985.7	-	-	-	
	다	순례자의 정원2	1,315.1	-	-	-	
	라	플랜터	34.4	-	-	-	
휴양 시설	소 계		48.8	7	-	-	
	①	망금정	48.8	-	-	-	
	②	등의자	-	3	-	-	
	③	평의자	-	4	-	-	

시설 구분	기호	시설명	부지면적 (㎡)	규모 및 수량	건축면적		비고
					바닥면적	연면적	
교양 시설	소 계		6,502.5	9	1,989.08	3,141.25	
	마	평화의 모후 동산	785.2	-	-	-	
	바	김대건 신부 착지처	305.1	-	-	-	
	사	성당	1,638.0	-	389.40	389.40	
	아	역사관	264.0	-	109.62	109.62	
	자	치유의 경당(바다의 별)	107.0	-	80.30	160.60	
	차	성지문화체험관	3,343.2	지하1층, 지상2층	1,409.76	2,481.63	
	카	소세신부 묘	38.0	-	-	-	
	④	성 김대건 신부 순교 기념탑	-	-	-	-	
	⑤	성 김대건 신부 성상	-	1	-	-	
	⑥	평화의 모후상	-	1	-	-	
	⑦	십자가의 길	-	2	-	-	
	⑧	삼존마애불	-	1	-	-	
	⑨	라파엘호	-	1	-	-	
	⑩	연못	-	1	-	-	
	⑪	베를모렐 신부 공적비	-	1	-	-	
⑫	예수성심상	-	1	-	-		
⑬	성모상	-	-	-	-		
편익 시설	소 계		2,443.1	-	66.22	66.22	
	타	주차장	2,344.0	-	-	-	
	파	화장실	99.10	지상1층	66.22	66.22	
공원 관리 시설	소 계		160.2	3	-	-	
	하	음수대	12.0	-	-	-	
	⑭	안내판1	-	1	-	-	
	⑮	안내판2	-	1	-	-	
	⑯	휠체어 유모차 보관소	-	1	-	-	
거	분리수거장	148.2	-	-	-		
녹지	소 계		22,575.2	-	-	-	
		녹지	22,575.2	-	-	-	

③ 열람기간 : 2024. 04. 12. ~ 2024. 04. 26.

④ 열람장소 및 의견접수처 : 익산시청 녹색도시조성과

⑤ 관계도서 : 녹색도시조성과 비치

※ 기타 문의사항은 녹색도시조성과 공원조성계 정동수(063-859-5892)에게 연락하시기 바랍니다.

정읍시 고시 제2024 - 30호

### 도로구역 결정(변경) 및 지형도면 고시

「도로법」 제25조 제3항 및 같은법 시행규칙 제6조에 따라 도로구역을 아래와 같이 결정(변경) 고시하고 『토지이용규제 기본법』 제8조의 규정에 따라 지형 도면을 아래와 같이 고시합니다.

2024년 4월 12일

정 읍 시 장

#### 1. 도로구역 결정(변경)내용

① 구분	② 종류	③ 노선번호	④ 노선명	⑤ 위치	⑥ 면적	⑦ 기점	⑧ 종점	⑨ 주요 통과지	⑩ 총연장 (km)
신설	군도	19호	정량~화죽	산외면 화죽리	9,896m <sup>2</sup>	산외면 화죽리 1222-66	산외면 화죽리 1025-4		0.96km

#### 2. 도시계획시설(도로)결정조서

구분	규 모				기능	연장 (m)	기 점	종 점	사용 형태	주 요 경과지	최 초 결정일	비 고
	등급	류별	번호	폭원 (m)								
신설				8	국지 도로	960	산외면 화죽리 1222-66	산외면 화죽리 1025-4	일반 도로			

3. 결정사유: 개설완료 된 구간의 현황에 맞게 도로구역 결정

4. 위치 : 정읍시 산외면 화죽리 1222-66 ~ 화죽리 1025-4

5. 연장 : 0.96km

6. 지형도면의 열람기간 및 열람장소

○ 열람기간 : 2024. 4. 9. ~ 2024. 4. 23.

○ 열람장소 : 정읍시청 건설과 건설행정팀 (☎ 063-539-5822)

7. 노선지정도 및 토지의 세목 : 붙임참조



<붙임 1>

【도로구역의 구간 도면 : 산외면 화죽리 1222-66 ~ 화죽리 1025-4】



【도로구역의 위치도】



**【도로구역 결정(변경) 구간의 지형도면】**

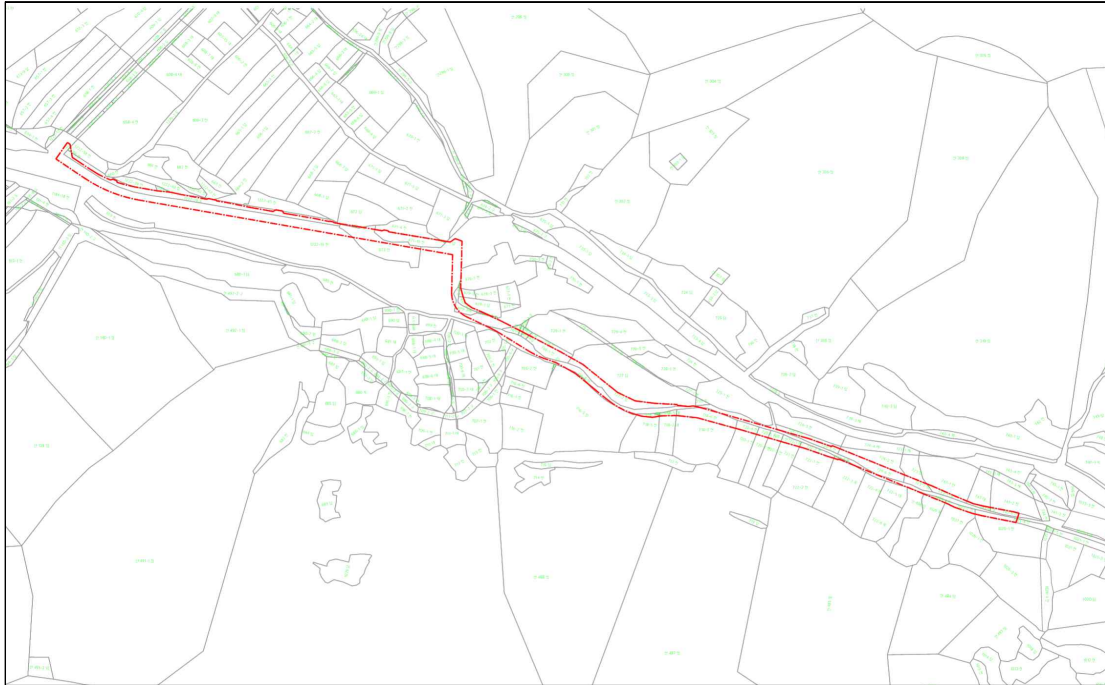

<붙임 2>

① 편입토지 총괄표

구분	계		구성비 (%)	국공유지										사유지	
				소계		정읍시		한국농어촌공사		국토교통부		전라북도			
	면적 (㎡)	필지수		면적 (㎡)	필지수	면적 (㎡)	필지수	면적 (㎡)	필지수	면적 (㎡)	필지수	면적 (㎡)	필지수	면적 (㎡)	필지수
합계	9,896	40	100.0	8,739	32	4,457	28	12	1	4,250	2	20	1	1,157	8
공장용지	16	1	0.16	16	1	16	1								
구거	12	1	0.12	12	1			12	1						
답	835	6	8.44	835	6	835	6								
대	111	2	1.12	111	2	111	2								
도로	2,538	5	25.65	2,381	2	933	1			1,448	1			157	3
목장용지	57	2	0.58	57	2	57	2								
임야	160	2	1.62	156	1	156	1							4	1
전	2,475	16	25.01	2,349	15	2,349	15							126	1
하천	3,692	5	37.30	2,822	2					2,802	1	20	1	870	3

② 편입토지조서

연번	토지소재지		지목	공부면적 (㎡)	편입면적 (㎡)			소유자		비고
	면·리	지번			기정	변경	변경후	성명	주소	
1	산외면 화죽리	1222-66	전	7		7		정읍시		
2	산외면 화죽리	1222-18	도로	1296		933		정읍시		
3	산외면 화죽리	1222-16	하천	63958		2802		국(건설부)		
4	산외면 화죽리	672-1	답	17		17		정읍시		
5	산외면 화죽리	673	하천	1197		393		박노홍		
6	산외면 화죽리	671-10	하천	469		469		이재선	임실군 운암면 용운리 476	
7	산외면 화죽리	671-9	답	4		4		정읍시		
8	산외면 화죽리	676-2	도로	3		3		송문섭외1인	정량리 977	

연번	토지소재지		지목	공부면적 (㎡)	편 입 면 적 (㎡)			소 유 자		비고
	면·리	지번			기정	변경	변경후	성 명	주 소	
9	산외면 화죽리	676-1	하천	1663		8		송문섭외1인	정량리 977	
10	산외면 화죽리	679-3	하천	112		20		전라북도		
11	산외면 화죽리	678-4	답	76		76		정읍시		
12	산외면 화죽리	679-2	도로	145		143		노장수	910	
13	산외면 화죽리	678-2	도로	17		11		박지홍	정읍군 산외면 정량리 624	
14	산외면 화죽리	703-5	답	64		64		정읍시		
15	산외면 화죽리	703-2	구거	23		12		한국농어촌공사	경기도 의왕시 포일동 487	
16	산외면 화죽리	703-4	답	27		27		정읍시		
17	산외면 화죽리	1264	도로	4486		1448		국(건설부)		
18	산외면 화죽리	704-1	전	353		353		정읍시		
19	산외면 화죽리	716-8	공장용 지	16		16		정읍시		
20	산외면 화죽리	727-2	답	647		647		정읍시		
21	산외면 화죽리	718-7	전	47		47		정읍시		
22	산외면 화죽리	718-4	전	6		6		정읍시		
23	산외면 화죽리	718-5	대	59		59		정읍시		
24	산외면 화죽리	718-6	전	470		470		정읍시		
25	산외면 화죽리	720-4	전	148		148		정읍시		
26	산외면 화죽리	720-5	전	75		75		정읍시		
27	산외면 화죽리	720-6	전	83		83		정읍시		
28	산외면 화죽리	721-1	전	97		97		정읍시		
29	산외면 화죽리	724-5	전	148		148		정읍시		
30	산외면 화죽리	722-7	전	126		126		김상문		
31	산외면 화죽리	722-8	목장용 지	21		21		정읍시		
32	산외면 화죽리	724-6	전	451		451		정읍시		
33	산외면 화죽리	723-2	임야	156		156		정읍시		

연번	토지소재지		지목	공부면적 (㎡)	편 입 면 적 (㎡)			소 유 자		비고
	면·리	지번			기정	변경	변경후	성 명	주 소	
34	산외면 화죽리	산486	임야	793		4		김종수외1인	전라북도 정읍시 산외면 지금2길 12-1	
35	산외면 화죽리	1028-1	목장용 지	36		36		정읍시		
36	산외면 화죽리	743-7	전	119		119		정읍시		
37	산외면 화죽리	1027-1	전	94		94		정읍시		
38	산외면 화죽리	743-6	대	52		52		정읍시		
39	산외면 화죽리	743-8	전	150		99		정읍시		
40	산외면 화죽리	1025-4	전	274		152		정읍시		

※ 기타 문의사항은 정읍시 건설과 건설행정팀 최성영(539-5822)에게 연락  
하시기 바랍니다.

전북특별자치도군산교육지원청 공고 제2024-124호

### 공인 등록 공고



「전북특별자치도교육감 소속기관 공인 조례」 제5조 및 제7조의 규정에 의하여 공인 등록 사항을 다음과 같이 공고합니다.

전북특별자치도군산교육지원청 교육장

2024년 4월 12일

#### 1. 공인의 등록

- 가. 공인 등록 사유: 전북특별자치도군산교육지원청 학교폭력대책 심의위원회 및 지역교권보호위원회 구성에 따른 공인 제작 후 등록
- 나. 최초 사용년월일: 2024. 4. 22.
- 다. 공인 등록내용

공 인 명(규격)	공 인 명(규격)
군산교육지원청지역교권보호위원회위원장인 (3.5cm×3.6cm)	전북특별자치도군산교육지원청학교폭력대책심 의위원회위원장인 (3.6cm×3.6cm)
공인 인영	공인 인영
	

삼례동초등학교 공고 제2024- 19호

### 공인 등록 공고

『전북특별자치도교육감 소속 기관 공인 조례』 제5조(공인의 등록) 내지 제7조(공고)의 규정에 따라 등록된 공인을 다음과 같이 공고합니다.

2024년 4월 12일

삼례동초등학교장

공인의 등록

- 1. 공인 등록 사유: 2024.3.1.이전신설 개교로 인한 학교운영위원장 공인 등록
- 2. 공인 등록일: 2024년 4월 1일
- 3. 등록 공인명 및 인영

등 록 공 인	
공인명	인영
삼례동초등학교운영위원장인	