

도보는 공문시행에 대체하는 효력을 갖습니다.



제2880호 2023. 1. 20.(금)

www.jeonbuk.go.kr

훈 령

- 전라북도 훈령 제1800호 전라북도 공무원 등 맞춤형 복지제도 운영규정 일부개정훈령안 1

고 시

- 전라북도 고시 제2023-24호 도지정문화재(기념물) 지정 고시 3

입법예고

- 전라북도 입법예고 제2023-3호 전라북도 119구급상황관리센터 설치·운영 규칙 일부개정규칙안 14

공 고

- 전라북도 공고 제2023-93호 비영리사단법인 정관 변경 공고 23
- 전라북도 공고 제2023-107호 공인 등록 및 폐기 공고 24
- 전라북도 공고 제2023-109호 비영리민간단체 신규등록 공고 25

지시사항

- 2023. 1. 13.(금) 간부회의 시 도지사 지시사항 26

시 군

- 전주시 고시 제2023-17호 도시계획시설(근린공원:덕진공원) 조성계획 변경 결정 및 지형도면 고시 28
- 전주시 공고 제2023-191호 도시계획시설(근린공원:바위백이공원) 조성계획 결정(변경)에 대한 주민의견 청취 공고 38
- 익산시 고시 제2023-9호 도시계획시설결정 실효 및 지형도면 고시 43
- 정읍시 공고 제2023-112호 도시계획시설(공공청사:우체국)사업 공사완료 공고 44
- 남원시 고시 제2023-15호 도시관리계획(실상사 역사공원) 공원조성계획 결정(경미한변경) 사업시행자 지정 및 실시계획인가 고시 45
- 완주군 고시 제2023-6호 군계획시설(방수설비:구와배수로)사업시행자 지정(변경) 및 실시계획(변경)인가 고시 49
- 완주군 고시 제2023-9호 군계획시설(시장:삼례시장)사업 시행자 지정 및 실시계획인가 고시 50
- 완주군 공고 제2023-71호 군계획시설(문화공원:고산제2문화공원)사업 공사완료 공고 51

발행 전라북도 (편집 대변인실 ☎(063)280-2186)

(54968)전라북도 전주시 완산구 효자로 225

○ 완주군 공고 제2023-106호 군계획시설(연구시설:국립축산과학원)사업 공사완료 공고	53
○ 완주군 공고 제2023-107호 군계획시설(연구시설:국립축산과학원)사업 공사완료 공고	54
○ 진안군 고시 제2023-6호 군계획시설(체육공원:월랑공원)사업 사업시행자 지정 및 실시계획인가 고시	55
○ 진안군 고시 제2023-7호 군계획시설(공공청사:진안경찰서)사업 실시계획(변경)인가 고시	64
○ 임실군 공고 제2023-4호 군관리계획(군계획시설:도로) 결정(변경)(안) 주민의견청취 열람공고	69
○ 임실군 공고 제2023-55호 군관리계획(용도지역,공원,광장,도로,공원조성계획) 결정(변경)(안) 주민의견청취 열람공고 ·	71

전라북도 공무원 등 맞춤형 복지제도 운영규정 일부개정훈령을 다음과 같이 발령한다.

전라북도지사
2023. 1. 20.

전라북도 훈령 제1800호

전라북도 공무원 등 맞춤형 복지제도 운영규정 일부개정훈령안

전라북도 공무원 등 맞춤형 복지제도 운영규정 일부를 다음과 같이 개정한다.

제4조제1항 중 “소속공무원, 도의원”을 “소속공무원”으로 하고, 같은 조 제2항제1호 중 “질병·육아·가사 휴직”을 “질병·육아·가족돌봄 휴직”으로 한다.

제6조제1항제1호 중 “기본복지점수 :”를 “기본복지점수:”로 하고, 같은 항 제2호 중 “근속복지점수 :”를 “근속복지점수:”로 하며, 같은 항 제3호 중 “가족복지점수 :”를 “가족복지점수:”로 하고, 같은 항 제4호를 다음과 같이 한다.

- 4. 추가복지점수: 원거리 근무 직속기관·사업소 직원에게 개인별 100점씩 일률적으로 배정하고, 자녀 출산 시 신청이 있는 경우 자녀별로 1회에 한하여 첫째 자녀 500점, 둘째 자녀 1,000점, 셋째 자녀 이상 3,000점을 배정하며, 장애아 자녀 양육 직원에게 장애아 자녀별로 매년 500점을 배정한다.

부 칙

이 훈령은 발령한 날부터 시행한다.

신 · 구조문대비표

현 행	개 정 안
<p>제4조(적용대상) ① 이 규정에 따른 맞춤형 복지제도 적용대상은 전라북도 <u>소속공무원, 도의원, 청원경찰, 공무원직근로자, 도립국악단원, 공중보건의사, 공중방역수의사</u> 등으로 한다.</p> <p>② 도지사는 다음 각 호의 어느 하나에 해당하는 공무원에게는 맞춤형 복지제도의 적용을 배제 또는 제한할 수 있다. 다만, 제4호의 경우 징계처분 후 다음 회계연도 기본 복지점수를 감배정한다.</p> <p>1. <u>질병·육아·가사 휴직</u>을 제외한 그 밖의 휴직 중인 공무원</p> <p>2. ~ 4. (생략)</p> <p>제6조(복지점수 배정기준) ① 연간 공무원 등에게 배정하는 개인별 복지점수는 다음 각 호의 합으로 한다.</p> <p>1. <u>기본복지점수</u> : 예산의 범위에서 도지사가 별도로 정하여 적용대상자에게 일률적으로 기본점수를 배정할 수 있다.</p> <p>2. <u>근속복지점수</u> : 근속연수 1년당 10점씩 최고 300점까지 배정할 수 있다.</p> <p>3. <u>가족복지점수</u> : 배우자 100점, 부모 및 첫째·둘째자녀 1명당 50점씩, 셋째 자녀부터 1인당 200점을 배정한다.</p> <p>4. <u>추가복지점수</u> : 원거리 근무 사업소 직원에게 개인별 100점씩 일률적으로 배정하고, 자녀출산 시 신청이 있는 경우 <u>자녀별로 1회에 한하여 첫째 자녀 500점, 둘째 자녀 1,000점, 셋째 자녀 이상 3,000점을 배정한다.</u></p>	<p>제4조(적용대상) ① ----- ----- <u>소속공무원</u> ----- ----- -----.</p> <p>② ----- ----- -----.</p> <p>1. <u>질병·육아·가족돌봄 휴직</u> ----- -----</p> <p>2. ~ 4. (현행과 같음)</p> <p>제6조(복지점수 배정기준) ① ----- -----.</p> <p>1. <u>기본복지점수</u>: ----- -----.</p> <p>2. <u>근속복지점수</u>: ----- -----.</p> <p>3. <u>가족복지점수</u>: ----- -----.</p> <p>4. <u>추가복지점수</u> : 원거리 근무 직속기관·사업소 직원에게 개인별 100점씩 일률적으로 배정하고, 자녀출산 시 신청이 있는 경우 <u>자녀별로 1회에 한하여 첫째 자녀 500점, 둘째 자녀 1,000점, 셋째 자녀 이상 3,000점을 배정하며, 장애아 자녀 양육 직원에게 장애아 자녀별로 매년 500점을 배정한다.</u></p>
<p>② ~ ⑤ (생략)</p>	<p>② ~ ⑤ (현행과 같음)</p>

전라북도 고시 제2023-24호

도지정문화재(기념물) 지정 고시

「전라북도 문화재보호 조례」 제8조, 제9조, 제11조, 제19조에 따라 도지정문화재(기념물) 지정에 관한 사항을 다음과 같이 고시합니다.

전라북도지사
2023년 1월 20일

1. 고시명 : 도지정문화재(기념물) 지정 고시

2. 고시내용

가. 문화재 명칭 : 완주 남계리유적(完州 南溪里遺蹟)

- 지정종별 : 전라북도 기념물 제158호
- 소재지 : 전북 완주군 이서면 남계리 169-65번지
- 규모 : 문화재구역 1필지 610㎡(무덤 3기 포함)(붙임 지정면적조서 참조)
- 시대 : 조선시대
- 소유자(관리자) : 전주교구천주교회유지재단
- 지정 사유
 - 2021년 천주교 전주교구 주관으로 무연고 무덤(토광묘)을 이장하던 중 3기에서 유물 및 유해가 확인된 곳으로, 조사결과 피장자는 1791년 신해박해 때 순교한 윤지충, 권상연과 1801년 신유박해 때 순교한 윤지현(윤지충의 동생)이다. 출토유물은 윤지충 묘에서 백자사발지석 1점, 권상연 묘에서 백자사발지석 1점, 윤지현 묘에서 백자제기접시 2점이 확인되었으며, 백자사발 지석의 묵서명을 통해 윤지충과 권상연의 무덤임이 확인되었으며, 유해 DNA분석을 통해 각각 해남윤씨, 안동권씨 친족들과 일치하는 것을 확인하였다. 조선왕조정조실록 33권(1791년)에 윤지충과 권상연을 사형에 처하고, 순조실록 3권(1801년)에 윤지현의 형을 집행한 기록이 실려있다.
 - 윤지충 묘 출토 백자제기에는 묵서로 ‘成均生員尹公之墓俗名持忠聖名保祿字禹庸己卯生, 乾隆五十七年 壬子十月十二日, 權公墓在坐’, 권상연 묘 출토 백자제기에는 묵서로 ‘學生權公之墓 諱尙然字景參辛未生本安東, 乾隆五十七年 壬子十月十二日, 尹公墓在右’라 쓰여 있다.
 - 신해박해와 신유박해는 조선후기 전통적 유교사상과 당시 서학(西學)으로 시작된 천주교사상이 충돌하는 시대적 상황으로 남계리 유적에서 확인된 윤지

중, 권상연, 윤지현은 조선후기 사회상을 반영하는 역사적 인물로서 학술적, 천주교사적 가치가 높다.

나. 문화재 명칭 : **임실 가덕리 하가 구석기유적(任實 加德里 下加 舊石器遺蹟)**

- 지정종별 : 전라북도 기념물 제159호
- 소재지 : 전북 임실군 신평면 가덕리 하가 767-23번지 일원
- 규모 : 지정구역 61필지 32,191㎡, 보호구역 40필지 63,726㎡
(붙임 지정면적조서 참조)
- 시대 : 후기 구석기시대
- 소유자(관리단체) : 국, 전라북도, 개인 등(임실군)
- 지정 사유
 - 하가 유적은 해발 300~400m의 고원분지에 속하는 용요산에서 뺏어내린 긴 능선의 완만한 끝자락에 자리하며, 섬진강(신평천)이 'S'자를 그리면서 흐르고 있다. 구석기 유존지역은 대략 10만㎡로 구릉지역에 넓게 자리한다. 2000년 후기 구석기 유적이 발견된 후 2006년부터 2011년까지 5차례의 발굴조사가 이루어져 석기제작터와 27,000여 점의 석기가 출토되었다.
 - 하가 유적 출토유물은 한반도 후기 구석기시대의 대표적인 석기제작기술을 보여주는 쯤돌날몸돌을 비롯하여 새기개, 스펀찌르개, 나뭇잎모양지르개 등이며, 스펀찌르개는 한반도에서 일본으로의 석기 기술의 이동과 관련이 매우 높다. 이외 모뿔석기(각추상석기)는 일본과 중국에서 발견 사례가 높은 석기 형식으로 한·중·일 석기문화의 교류양상을 살펴볼 수 있는 등 고고학적 가치가 매우 높다.

3. 지정일 : **도보 고시일**

4. 연락처

가. 전라북도청 문화유산과

- 주소 : (우)54968 전라북도 전주시 완산구 효자로 225
- 전화 : 063-280-3145 / 전송 : 063-280-2539

나. 완주군청 문화관광과

- 주소 : (우)55352 전라북도 완주군 용진읍 지암로 61
- 전화 : 063-290-2096 / 전송 : 063-290-2059

다. 임실군청 문화체육과

- 주소 : (우)55927 전라북도 임실군 임실읍 수정로 30
- 전화 063-640-2315 / 전송 : 063-640-2329

붙임 1. “완주 남계리유적” 면적조서 및 도면, 사진

□ 문화재구역 지번별 면적조서(문화재가 토지인 경우)

지정구역: 1필지 610㎡

연번	소재지	지번	지목	면적(㎡)	지정면적(㎡)	소유자		관리자		점유자	
						성명	주소	성명	주소	성명	주소
1	완주군이서면남계리	169-65	임	610	610	전주교구천주교회유지재단	전주시완산구기린대로 100	좌동	좌동	좌동	좌동
계				610	610						

□ 문화재구역 도면



□ 위치도, 배치도, 유적사진, 유물사진



완주 남계리 유적(발굴조사 전 모습)



완주 남계리유적 위치도



완주 남계리유적 발굴조사 후 모습

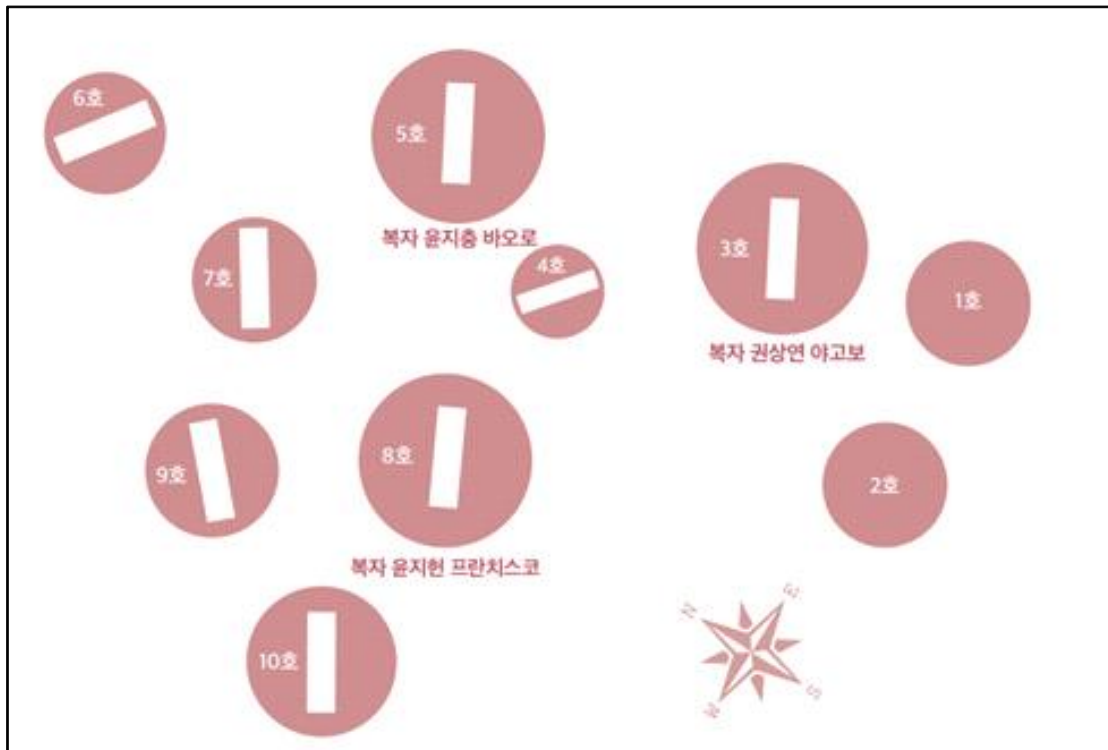

완주 남계리유적 유구배치도

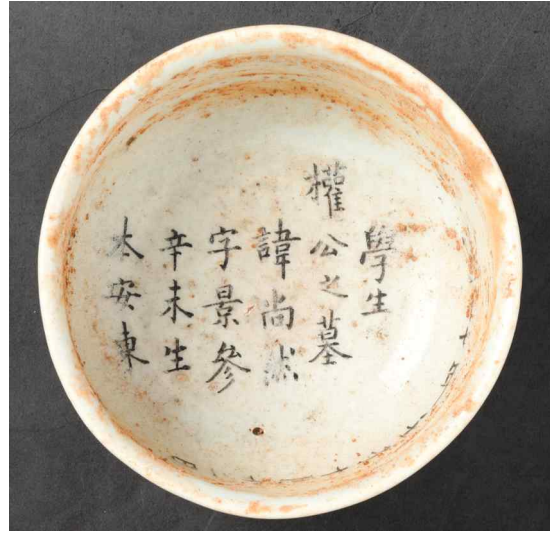
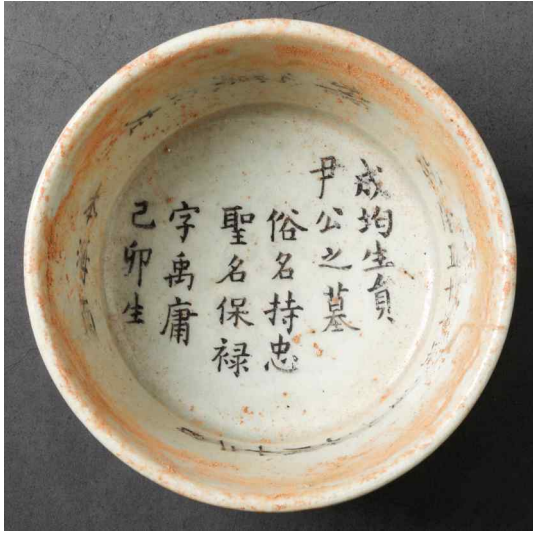

남계리유적 윤지충 묘 출토 백자사발

남계리유적 권상연 묘 출토 백자사발



남계리유적 윤지현 묘 출토 백자제기접시

붙임 2. “임실 가덕리 하가 구석기유적” 면적조서 및 도면, 사진

문화재구역 지번별 면적조서(문화재가 토지인 경우)

지정구역: 61필지 32,191㎡

연번	소재지	지번	지목	면적 (㎡)	지정면적 (㎡)	소유자	
						성명	주소
계		61필지		33,310	32,191		
1	임실군 신평면 가덕리	687-6	답	789	231	전라북도	전주시 완산구 효자로 225
2		687-8	답	4,144	4,144	"	"
3		687-9	전	88	88	"	"
4		687-11	임	307	307	"	"
5		687-12	전	758	758	"	"
6		687-14	대	233	233	"	"
7		687-15	답	2,135	2,135	"	"
8		687-16	전	1,547	1,547	"	"
9		687-17	임	846	846	"	"
10		687-18	전	1,396	1,396	"	"
11		687-19	전	3,137	3,137	"	"
12		687-20	전	840	840	"	"
13		687-21	전	140	140	"	"
14		687-23	전	1,439	1,439	"	"
15		687-24	전	1,862	1,862	"	"
16		687-25	전	1,451	1,451	"	"
17		687-26	전	1,044	1,044	"	"
18		687-27	전	826	826	"	"
19		687-30	전	408	408	"	"
20		687-31	전	217	217	"	"
21		687-32	전	168	168	"	"
22		687-33	전	356	356	"	"
23		687-34	전	109	109	"	"
24		687-54	임	70	70	"	"
25		687-61	유	401	401	"	"
26		687-64	임	1,696	1,696	"	"
27		687-66	답	114	114	"	"
28		687-68	전	367	367	"	"
29		687-69	답	160	160	"	"
30		687-70	묘	215	215	"	"
31		687-71	답	105	105	"	"
32		687-72	답	91	91	"	"
33		687-73	전	118	118	"	"
34		687-74	전	182	182	"	"
35		687-78	임	144	144	"	"
36		687-79	임	106	106	"	"

연번	소재지	지번	지목	면적 (㎡)	지정면적 (㎡)	소유자	
						성명	주소
37		687-80	임	12	12	"	"
38		687-81	임	61	61	"	"
39		687-82	임	70	70	"	"
40		687-83	임	22	22	"	"
41		687-84	전	261	261	"	"
42		687-85	전	801	801	"	"
43		687-86	전	297	297	"	"
44		687-87	전	24	24	"	"
45		687-88	전	64	64	"	"
46		687-89	전	66	66	"	"
47		687-91	임	218	218	"	"
48		692	전	249	249	"	"
49		692-3	전	35	35	"	"
50		692-4	전	141	141	"	"
51		692-5	전	11	11	"	"
52		698	전	237	237	"	"
53		698-5	전	1,107	1,107	"	"
54		698-6	전	43	43	"	"
55		698-7	전	77	77	"	"
56		705-1	도	356	204	임실군	임실읍 수정로 30
57		707-1	전	276	276	"	"
58		707-3	도	286	194	"	"
59		708-3	도	221	87	"	"
60		727-1	도	325	142	"	"
61		727-2	전	41	41	"	"

문화재보호구역 지번별 면적조서(문화재가 토지인 경우)

보호구역: 40필지 63,726㎡

연번	소재지	지번	지목	면적 (㎡)	지정면적 (㎡)	소유자	
						성명	주소
계		40필지		63,726	63,726		
1	임실군 신평면 가덕리	687-28	묘	130	130	김**	임실군 신평면
2		687-29	전	150	150	"	"
3		692-4	전	141	141	전라북도	전주시 완산구
4		687-65	전	971	971	이** 외1	인천광역시 서구
5		687-66	답	114	114	전라북도	전주시 완산구 효자로 225
6		687-67	답	1,608	1,608	김**	전주시 완산구
7		687-76	묘	189	189	김**	익산시 동천로
8		692-1	유	264	264	국(환경부)	세종특별자치시

연번	소재지	지번	지목	면적 (㎡)	지정면적 (㎡)	소유자	
						성명	주소
9		62-3	전	35	35	전라북도	전주시 완산구
10		68-3	유	13	13	국(환경부)	세종특별자치시
11		68-4	유	4	4	국(환경부)	세종특별자치시
12		68-7	전	77	77	전라북도	전주시 완산구 효자로 225
13		78	전	631	631	이**	부안군 행안면
14		704	전	674	674	이**	전주시 완산구
15		75	전	1,089	1,089	유**	전주시 완산구
16		706	묘	132	132	이**	광주광역시 북구
17		78	전	917	917	이** 외1	인천광역시 서구
18		1017	구	252	252	국(농림축산식품부)	세종특별자치시
19		62-5	전	11	11	전라북도	전주시 완산구
20		72	전	2,267	2,267	박**	전주시 덕진구
21		731-1	임	1,650	1,650	이**	임실군 신평면
22		744	전	294	294	윤**	임실군 신평면
23		731-2	전	1,964	1,964	이**	임실군 신평면
24		75-1	전	1,147	1,147	이**	임실군 신평면
25		75-2	전	2,046	2,046	이**	임실군 임실읍
26		729	전	790	790	이**	임실군 신평면
27		728	전	1,498	1,498	이**	임실군 신평면
28		1-3	임	10,493	10,493	진**	전주시 완산구
29		3-2	임	3,681	3,681	이**	전북 완주군 봉동읍
30		3-6	임	801	801	이** 외 2인	경기 안산시
31		678-1	전	2,994	2,994	이** 외 2인	경기 안산시
32		3-7	임	4,115	4,115	손** 외 2인	임실군 임실읍
33		3-8	임	435	435	이** 외 2인	서울특별시 성동구
34		4	임	3,967	3,967	김**	서울특별시 서대문구
35		627	전	797	797	이**	임실군 신평면
36		628	전	2,823	2,823	송**	서울 서대문구
37		7-4	임	4,037	4,037	김**	서울 성북구
38		7-1	임	3,373	3,373	하**	전북 완주군 상관면
39		5	임	6,817	6,817	김**	서울특별시 서대문구
40		5-1	임	335	335	장** 외 2인	완주군 삼례읍

□ 문화재구역 및 보호구역 도면

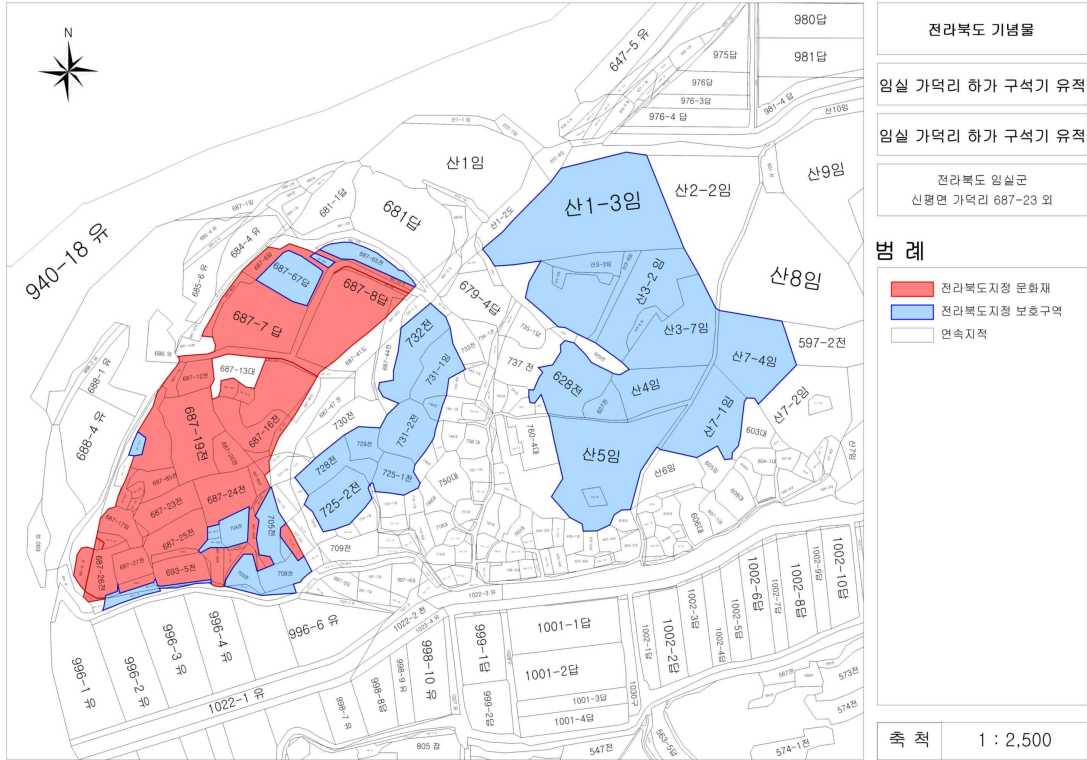

본 도면은 실제현황과 차이가 있을수 있으므로 충분히 유의하여 참고용으로만 활용하시기 바라며, 목적 외 타용의 사용을 금합니다.

□ 위치도, 사진



임실 가덕리 하가 구석기유적 문화재구역(붉은색 점선)

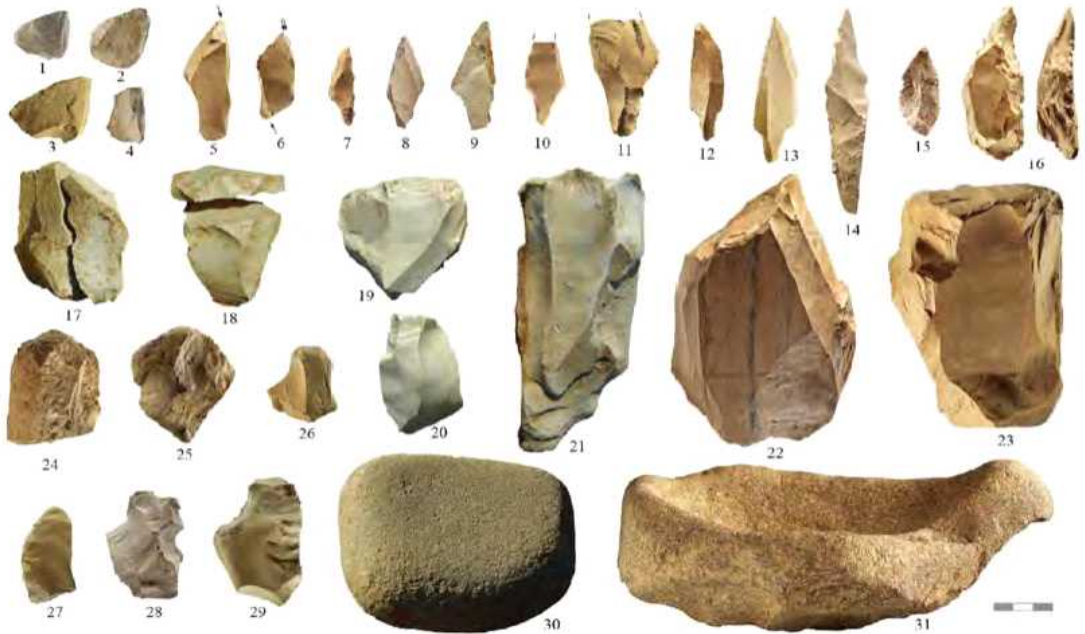

(1)~(4) 쫄날뿔뿔 (5)~(6) 새기개 (7)~(9) 나이프형 석기 (10)~(13) 숟배찌르개 (14) 하가형 찌르개 (15) 나뭇잎모양찌르개 (16) 모뿔석기(각주 상석기) (17) 붉은 돌날 (18) 붉은 돌날뿔뿔과 때림면격지 (19)~(23) 돌날뿔뿔 (24)~(26) 밀개 (27) 굵개 (28)~(29) 툴날 (30) 갈린자갈 (31) 등화

임실 가덕리 하가 구석기유적 후기구석기시대 유물

전라북도 입법예고 제2023-3호

「전라북도 119구급상황관리센터 설치·운영 규칙」을 개정함에 있어 주민에게 미리 알려 이에 대한 의견을 듣고자 그 취지와 주요내용을 「전라북도 자치법규 입법에 관한 조례」 제7조에 따라 다음과 같이 공고합니다.

2023년 1월 20일
전라북도지사

전라북도 119구급상황관리센터 설치·운영 규칙 일부개정규칙안

1. 개정이유

119종합상황실 교대 근무체계 변경에 따라 관련 조문을 변경되는 조직구성 및 근무체계에 맞게 개정하여 효율적인 119구급상황관리 업무 운영으로 도민의 생명 보호에 만전을 기하고자 함.

2. 주요내용

- 가. 119종합상황실 조직구성 등에 대한 조문 변경(안 제4조 제2항)
- 나. 구급상황팀 근무 방법을 “4조 2교대”로 변경(안 제5조 제2항)
- 다. 근무일지 작성 방식 변경에 따른 “을지” 삭제(안 제8조 제1항)
- 라. 법령 명칭 변경으로 인한 조문 수정(안 제8조 제2항)
- 마. 해당 조문을 법령의 형식에 맞게 일부 수정(제7조 제1항, 제12조 제1항)
- 바. 알기 쉬운 법령 정비기준에 따라 띄어쓰기 등 반영

3. 참고사항

- 가. 관계법령 : 「119구조·구급에 관한 법률」 및 같은 법 시행령
- 나. 예산조치 : 비용추계서 미첨부사유서 첨부
- 다. 협의 : 기업애로해소지원단, 감사관, 인권담당관, 예산과, 법무행정과, 여성가족과
- 라. 기타사항(예정)
 - 1) 입법예고(도보 및 홈페이지 등 20일) : 2023. 1. 20. ~ 2. 9.

4. 의견제출

가. 이 규칙안에 대하여 의견이 있는 단체나 개인은 2023. 2. 9.까지 다음 사항을 기재한 의견서를 전라북도지사(참조 : 119종합상황실장)에게 제출하여 주시기 바랍니다.

나. 의견 제출사항

1) 예고사항에 대한 항목별 의견(찬성 및 반대의견과 그 이유)

2) 의견제출자의 성명(단체인 경우 단체명과 대표자명)·주소·전화번호

다. 의견 제출할 곳 : 54968/전주시 완산구 효자로 225 전북도청 소방본부 119종합상황실(전화 : 063-280-3896, FAX : 063-280-3879)

라. 의견 제출방법 : 서면, 전화, 팩스, 직접방문, 도 홈페이지지 어느 방법이든 가능함

마. 기타 자세한 사항은 전북도청 소방본부 119종합상황실 담당자에게 문의하시기 바랍니다.(063-280-3896)

5. 전라북도 119구급상황관리센터 설치·운영 규칙 일부개정규칙안 : 붙임

전라북도 규칙 제 호

전라북도 119구급상황관리센터 설치·운영 규칙 일부개정규칙안

전라북도 119구급상황관리센터 설치·운영 규칙 일부를 다음과 같이 개정한다.

제1조 중 “규칙은 「119구조·구급에 관한 법률」 제10조의2”를 “규칙은 「119구조·구급에 관한 법률」 제10조의2”로 한다.

제3조 (용어의 정의)를 제3조(용어의 정의)로 한다.

제3조제3호를 다음과 같이 하고, 같은 조 제5호 중 “이란 「의료법」 제3조제1항”을 “이란 「의료법」 제3조제1항”으로, “의사회·치과의사회·한의사회·조선사회·간호사회, 「약사법」 제11조제1항”을 “의사회·치과의사회·한의사회·조선사회·간호사회, 「약사법」 제11조제1항”으로 한다.

- 3. “의료지도의사”란 「의료법」 제77조에 따른 전문의로서 「응급의료에 관한 법률 시행규칙」 제42조제1항에 따라 선임 또는 위촉되고, 구급상황센터에서 「응급의료에 관한 법률 시행규칙」 제42조제2항의 업무를 수행하는 의사를 말한다.

제4조제2항 중 “상황1·2·3팀”을 “상황1·2·3·4팀”으로 하고, 같은 조 제3항 중 “구급상황센터에는 「119구조·구급에 관한 법률 시행령」 제13조의2제1항”을 “구급상황센터에는 「119구조·구급에 관한 법률 시행령」 제13조의2제1항”으로 한다.

제5조제2항 각 호 외의 부분 중 “3교대”를 “4조 2교대”로 한다.

제7조제1항을 제목 외의 부분으로 한다.

제8조제1항제4호를 다음과 같이 하고, 같은 조 제2항 중 “대장은 「행정업무의 효율적 운영에 관한 규정」 제3조제2호”를 “대장은 「행정 효율과 협업 촉진에 관한 규정」 제3조제2호”로 한다.

- 4. 근무일지(별지 제4호서식)

제12조제1항을 제목 외의 부분으로 하고, 같은 조 제목 외의 부분(중전의 제1항) 각 호 외의 부분 중 “구급상황센터는 「119구조·구급에 관한 법률」 제10조의2제2항”을 “구급상황센터는 「119구조·구급에 관한 법률」 제10조의2제2항”으로 한다.

부 칙

이 규칙은 공포한 날부터 시행한다.

신 · 구조문대비표

현행	개정안
<p>제1조(목적) 이 규칙은 「119구조·구급에 관한 법률」 제10조의2 및 같은 법 시행령 제13조의2에 따라 전라북도 119구급상황관리센터의 설치·운영에 관하여 필요한 사항을 규정함을 목적으로 한다.</p> <p>제3조 (용어의 정의) 이 규칙에서 사용하는 용어의 정의는 다음과 같다.</p> <p>1. 2. (생략)</p> <p>3. “의료지도의사”란 「의료법」 제77조에 따른 전문의로서 「응급의료에 관한 법률 시행규칙」 제42조제1항에 따라 선임 또는 위촉되고, 구급상황센터에서 「응급의료에 관한 법률 시행규칙」 제42조제2항의 업무를 수행하는 의사를 말한다.</p> <p>4. (생략)</p> <p>5. “유관기관”이란 「의료법」 제3조제1항에 따른 의료기관, 같은 법 제28조제1항에 따른 의사회·치과의사회·한의사회·조산사회·간호사회, 「약사법」 제11조제1항에 따른 대한약사회, 같은 법 제12조제1항에 따른 대한한약사회 등 구급상황센터 운영에 필요한 기관 및 단체를 말한다.</p> <p>6. (생략)</p> <p>제4조(조직) ① (생략)</p> <p>② 119종합상황실에는 상황실장 직속으로 의료지도의사를 둘 수 있으며, 119상황관리팀, 상황1·2·3팀, 구급상황센터를 두고 구급상황센터에 센터장 직속으로 행정 요원을 둘 수 있다.</p> <p>③ 제2항의 구급상황센터에는 「119구조·구급에 관한 법률 시행령」 제13조의2제1항 각 호의 자격을 갖춘 사람을 배치한다.</p> <p>제5조(운영) ① (생략)</p> <p>② 구급상황팀의 근무방법은 3교대 근무를 원칙으로</p>	<p>제1조(목적) -- 규칙은 「119구조·구급에 관한 법률」 제10조의2 ----- -----.</p> <p>제3조(용어의 정의) ----- -----.</p> <p>1. 2. (현행과 같음)</p> <p>3. “의료지도의사”란 「의료법」 제77조에 따른 전문의로서 「응급의료에 관한 법률 시행규칙」 제42조제1항에 따라 선임 또는 위촉되고, 구급상황센터에서 「응급의료에 관한 법률 시행규칙」 제42조제2항의 업무를 수행하는 의사를 말한다.</p> <p>4. (현행과 같음)</p> <p>5. -----이란 「의료법」 제3조제1항----- ----- 의사회· 치과의사회·한의사회·조산사회·간호사회, 「약사법」 제11조제1항----- ----- --.</p> <p>6. (현행과 같음)</p> <p>제4조(조직) ① (현행과 같음)</p> <p>② ----- ----- 상황1·2·3 ·4팀----- -----.</p> <p>③ ----- 구급상황센터에는 「119구조·구급에 관한 법률 시행령」 제13조의2제1항 ----- -----.</p> <p>제5조(운영) ① (현행과 같음)</p> <p>② ----- 4조 2교대 -----</p>

로 하며, 센터장은 다음 각 호의 어느 하나에 해당하는 경우 119종합상황실장의 명을 받아 근무인원 및 근무시간을 조정하여 운영할 수 있다.

1. ~ 4. (생략)

③ (생략)

제7조(확인·점검) ① (생략)

제8조(일지 및 대장 비치) ① 센터장은 구급상황센터에 다음 각 호의 일지 및 대장을 비치하고 근무자로 하여금 기록·관리하도록 조치하여야 한다. 다만, 제6호의 경우 119종합상황실에서 통합 기록·관리하는 경우 생략할 수 있다.

1. ~ 3. (생략)

4. 근무일지(별지 제4호서식 - 갑지, 을지)

5. ~ 7. (생략)

② 제1항의 일지 및 대장은 「행정업무의 효율적 운영에 관한 규정」 제3조제2호에 따른 “전자문서”로 기록·관리할 수 있다.

제12조(업무) ① 구급상황센터는 「119구조·구급에 관한 법률」 제10조의2제2항 각 호의 업무를 수행하며, 세부적으로 다음 각 호의 업무를 수행한다.

1. ~ 20. (생략)

-----.

1. ~ 4. (현행과 같음)

③ (현행과 같음)

제7조(확인·점검) (현행 제1항과 같음)

제8조(일지 및 대장 비치) ① -----

-----.

1. ~ 3. (현행과 같음)

4. 근무일지(별지 제4호서식)

5. ~ 7. (현행과 같음)

② ----- 대장은 「행정 효율과 협업 촉진에 관한 규정」 제3조제2호-----
-----.

제12조(업무) 구급상황센터는 「119구조·구급에 관한 법률」 제10조의2제2항 -----

-----.

1. ~ 20. (현행과 같음)

참고1

관계 법령

□ 119구조·구급에 관한 법률

제10조의2(119구급상황관리센터의 설치·운영 등) ① 소방청장은 119구급대원 등에게 응급환자 이송에 관한 정보를 효율적으로 제공하기 위하여 소방청과 시·도 소방본부에 119구급상황관리센터(이하 "구급상황센터"라 한다)를 설치·운영하여야 한다.

② 구급상황센터에서는 다음 각 호의 업무를 수행한다.

1. 응급환자에 대한 안내·상담 및 지도
2. 응급환자를 이송 중인 사람에 대한 응급처치의 지도 및 이송병원 안내
3. 제1호 및 제2호와 관련된 정보의 활용 및 제공
4. 119구급이송 관련 정보망의 설치 및 관리·운영
5. 제23조의2제1항에 따른 감염병환자등의 이송 등 중요사항 보고 및 전파
6. 재외국민, 영해·공해상 선원 및 항공기 승무원·승객 등에 대한 의료상담 등 응급의료서비스 제공

③ 구급상황센터의 설치·운영, 그 밖에 필요한 사항은 대통령령으로 정한다.

④ 보건복지부장관은 제2항에 따른 업무를 평가할 수 있으며, 소방청장은 그 평가와 관련한 자료의 수집을 위하여 보건복지부장관이 요청하는 경우 제22조제1항의 기록 등 필요한 자료를 제공하여야 한다.

⑤ 소방청장은 응급환자의 이송정보가 「응급의료에 관한 법률」 제25조제1항제6호의 응급의료 전산망과 연계될 수 있도록 하여야 한다.

□ 119구조·구급에 관한 법률 시행령

제13조의2(119구급상황관리센터의 설치 및 운영) ① 법 제10조의2제1항에 따른 119구급상황관리센터(이하 "구급상황센터"라 한다)에는 다음 각 호의 어느 하나에 해당하는 자격을 갖춘 사람을 배치하여 24시간 근무체제를 유지하여야 한다.

1. 「의료법」 제2조제1항에 따른 의료인
2. 「응급의료에 관한 법률」 제36조제2항에 따라 1급 응급구조사 자격을 취득한 사람
3. 「응급의료에 관한 법률」 제36조제3항에 따라 2급 응급구조사 자격을 취득한 사람
4. 「응급의료에 관한 법률」에 따른 응급의료정보센터(이하 "응급의료정보센터"라 한다)에서 2년 이상 응급의료에 관한 상담 경력이 있는 사람

② 소방청장은 법 제10조의2제2항제4호에 따른 119구급이송 관련 정보망을 설치

하는 경우 다음 각 호의 정보가 효율적으로 연계되어 구급대 및 구급상황센터에 근무하는 사람에게 제공될 수 있도록 하여야 한다.

1. 「응급의료에 관한 법률」 제27조제2항제3호에 따라 응급의료정보센터가 제공하는 「응급의료에 관한 법률 시행령」 제24조제1항 각 호의 정보
2. 구급대의 출동 상황, 응급환자의 처리 및 이송 상황
- ③ 구급상황센터는 법 제10조의2제2항제5호에 따라 법 제23조의2제1항에 따른 감염병환자등(이하 "감염병환자등"이라 한다)의 현재 상태 및 이송 관련 사항 등 중요사항을 구급대원 및 이송의료기관, 관할 보건소 등 관계 기관에 전파·보고해야 한다.
- ④ 구급상황센터에 근무하는 사람은 이송병원 정보를 제공하려면 제2항제1호에 따른 정보를 활용하여 이송병원을 안내하여야 한다.
- ⑤ 소방본부장은 구급상황센터의 운영현황을 파악하고 응급환자 이송정보제공 체계를 효율화하기 위하여 매 반기별로 소방청장에게 구급상황센터의 운영상황을 종합하여 보고하여야 한다.
- ⑥ 구급상황센터의 설치·운영에 관한 세부사항은 구급상황센터를 소방청에 설치하는 경우에는 소방청장이, 시·도 소방본부에 설치하는 경우에는 시·도의 규칙으로 정한다. 다만, 시·도 소방본부에 설치하는 구급상황센터의 설치·운영에 관한 세부사항 중 필수적으로 배치되는 인력의 임용, 보수 등 인사에 관한 사항은 소방청장이 정하는 바에 따른다.

□ 의료법

제77조(전문의) ① 의사·치과의사 또는 한의사로서 전문의가 되려는 자는 대통령령으로 정하는 수련을 거쳐 보건복지부장관에게 자격 인정을 받아야 한다.

- ② 제1항에 따라 전문의 자격을 인정받은 자가 아니면 전문과목을 표시하지 못한다. 다만, 보건복지부장관은 의료체계를 효율적으로 운영하기 위하여 전문의 자격을 인정받은 치과의사와 한의사에 대하여 종합병원·치과병원·한방병원 중 보건복지부령으로 정하는 의료기관에 한하여 전문과목을 표시하도록 할 수 있다.

- ④ 전문의 자격 인정과 전문과목에 관한 사항은 대통령령으로 정한다.

□ 응급의료에 관한 법률 시행규칙

제42조(지도의사의 수 및 업무) ① 구급차등의 운전자(법 제44조제1항제2호에 따른 의료기관을 제외한다)는 법 제52조제1항에 따라 관할 시·도에 소재하는 응급의료기관에 근무하는 전문의중에서 1인 이상을 지도의사로 선임 또는 위촉하여야 한다.

- ② 제1항의 규정에 의한 지도의사의 업무는 다음 각호와 같다.

1. 응급환자가 의료기관에 도착하기 전까지 행하여진 응급의료에 대한 평가
2. 응급구조사의 자질향상을 위한 교육 및 훈련
3. 이송중인 응급환자에 대한 응급의료 지도

참고2	비용추계서 미첨부 사유서
------------	----------------------

1. 미첨부 근거규정

- 「전라북도 자치법규 입법에 관한 조례」 제12조 제1항 제1호

제12조(비용추계서 작성대상 및 제출) ① 전라북도의회 의원·전라북도의회 위원회·도지사는 예산 또는 기금상의 조치를 수반하는 의안을 발의할 경우에는 그 의안의 시행에 수반될 것으로 예상되는 비용에 대한 추계서(별지 제2호 서식)를 작성하여 첨부하여야 한다. 다만, 다음 각 호의 어느 하나에 해당하는 경우에는 그러하지 아니한다.

1. 예상되는 비용이 연평균 1억원 미만이거나 한시적인 경비로서 총 3억원 미만인 경우
2. 의안의 내용이 선언적·권고적인 형식으로 규정되는 등 기술적으로 추계가 어려운 경우
3. 국가의 안전보장 및 군사에 관한 사항으로 비용추계서의 첨부이 곤란한 경우

2. 미첨부 사유

- 「전라북도 119구급상황관리센터 설치·운영 규칙」 일부개정규칙안으로 인하여 추가적으로 발생하는 비용이 「전라북도 자치법규 입법에 관한 조례」 제12조 제1항 제1호에 해당되어 비용추계서를 미첨부함.

3. 작 성 자

- 119종합상황실 소방위 황상연(063-280-3896)

전라북도 공고 제2023-93호

비영리사단법인 정관 변경 공고

「민법」 제42조 및 「산업통상자원부 및 그 소속 청장 소관 비영리법인의 설립 및 감독에 관한 규칙」 제6조에 의하여 다음과 같이 정관 변경을 허가하였기에 공고합니다.

전라북도지사
2023년 1월 20일

1. 법 인 명 : 사단법인 패션산업시험연구원
2. 대 표 자 : 민 충 기
3. 주된 사무소 : 전북 익산시 삼기면 산단구평길 102, 1층
4. 주된 사업
 - 주얼리, 섬유 및 지역산업 관련 시험 분석 업무
 - 산, 학, 연, 관 연계를 통한 연구개발 업무
 - 3D프린팅을 활용한 디자인 개발 사업
 - 시험·측정 장비 및 첨단 생산 장비의 공동이용
5. 허가구분 : 정관 변경(제4조)
6. 변경허가연월일 : 2023. 1. 10.

전라북도 공고 제2023-107호

공인 등록 및 폐기 공고

전라북도 공인 조례 제8조(공고)에 의거 등록 및 폐기한 공인을 다음과 같이 공고합니다.

전라북도지사
2023년 1월 20일

공인의 등록

- 1. 공인 등록·폐기 사유 : 식품진흥기금 설치 및 운용
- 2. 공인 등록·폐기일 : 2023년 1월 11일
- 3. 등록·폐기 공인명 및 인영

등록 공인		
공인명		인영
토지정보과	전라북도주소정보위원회인	

폐기 공인		
공인명		인영
토지정보과	전라북도도로명주소위원회인	

전라북도 공고 제2023-109호

비영리민간단체 신규등록 공고

「비영리민간단체지원법」 제4조(등록), 같은 법 시행령 제3조(등록절차)의 규정에 의하여 다음과 같이 등록하였음을 공고합니다.

2023. 1. 20.
전라북도지사

1. 등록번호 : 제2023-1-전라북도-1호
2. 단체명칭 : 한국산재장애인협회 군산시지회
3. 소재지 : 전라북도 군산시 거석길 9, 한국산재장애인협회군산지회(명산동)
4. 대표자 : 김종백
5. 주된 사업
 - 사회적기업·예비 사회적기업 및 중증장애인 생산품 생산시설 운영사업
 - 장애인활동보조지원센터 설치 및 운영사업
 - 장애인직업재활 및 산재장애인 재활센터 사업
 - 산재장애인 문화, 체육진흥사업 등
6. 최초등록일 : 2023. 1. 13.

도지사 지시사항

◇ 2023. 1. 13.(금) 11:00 간부회의 시

관리 번호	지시 제목	지시 내용
	당면·현안업무	<p style="text-align: center;">《대통령 지역공약》</p> <ul style="list-style-type: none"> - (현황) 총 46개 세부사업, 총사업비 25.7조원 - (점검) 40개 사업 - 정상추진, 6개 사업 - 부처협의 진행* ('22. 12월말 기준) <p style="text-align: center;">* ① 특수목적선 선진화 단지 조성 ② 전주·대구 고속도로 추가 건설 ③ 스마트 종자 R&D 추진 ④ 지리산 무진장 연계 휴양관광벨트 조성 ⑤ 지덕권 산악관광특구 조성 ⑥ 휴양과 힐링의 웰니스 관광거점지역 육성</p> <p>○ 대통령 지역공약 협의 진행사업 부처 대응 철저</p> <ul style="list-style-type: none"> - 작년 4분기말 기준 대통령 지역공약 추진상황 점검결과 부처협의 진행사업은 6개 사업으로 파악됨. - 실·국에서는 협의 진행사업이 정상적으로 추진되도록 부처 동향 파악, 관련 사전절차 이행 및 국가예산 확보 등 부처 대응 활동에 적극적으로 임하기 바람. <p style="text-align: right;">(주관 : 정책기획관 / 협조 : 관련 실·국)</p> <hr/> <p>○ 지방분권 권한이양 관련 실·국 의제 발굴 추진</p> <ul style="list-style-type: none"> - 정부는 국정목표인 '대한민국 어디서나 살기 좋은 지방시대' 구현을 위해 지방으로 지속적인 권한이양을 추진할 계획이며, 2월에 있을 중앙-지방 정책회의 시 지자체에 권한이양을 1차 발표(이후 지속추진)할 예정이므로 - 실·국에서는 시·군과 협의하여 우리 도에 꼭 필요하고 도움이 되는 지방분권 의제를 적극 발굴하고, 시도지사협의회를 통해 건의하여 권한이양이 관철되도록 노력하기 바람. <p style="text-align: right;">(주관 : 정책기획관 / 협조 : 전 실·국)</p>

관리 번호	지시 제목	지시 내용
	당면·현안업무	<p>○ '23년 지방자치단체 합동평가 대응 철저</p> <p>- 2023년 지자체 합동평가 대응과 관련하여 지난 12월 23일 간부회의 시 지시*한 바 있으나, 다시 강조하니 실·국에서는 평가에 차질이 없도록 실적 입력기한(1. 18.)까지 평가 항목별 추진실적 및 증빙자료 검증에 마지막까지 최선을 다하기 바람.</p> <p>* '23년('22년 실적) 지자체 합동평가 대응 철저(2022-39)</p> <p style="text-align: right;">(주관 : 자치행정과 / 협조 : 관련 실·국)</p> <hr/> <div style="border: 1px solid black; padding: 10px; margin: 10px 0;"> <p style="text-align: center;">《2023년 설 명절 민생안정 종합대책》</p> <p>○ (명절기간) 1. 21. ~ 1. 24.</p> <p>○ (분야/대책) 4개 분야* 47개 대책</p> <p style="padding-left: 20px;">* 지역경제 안정, 민생회복, 생활편의, 안전대응</p> <p>○ (종합상황실 운영) 7개반 144명</p> <ul style="list-style-type: none"> - 종합상황반 : 자치행정과 - 물가대책상황반 : 일자리민생경제과 - 재난재해대책반 : 자연재난과 - 생활환경개선반 : 기후환경정책과 - 교통대책반 : 교통정책과 - 소방상황반 : 소방본부 - 의료·방역대책상황반 : (의료) 보건의료과, (방역) 감염병관리과 </div> <p>○ '23년 설 명절 종합대책 추진 철저</p> <p>- 어제 1월 12일 설 명절 민생안정 종합대책을 브리핑하였음. 도민들이 함께 살피고 함께 나누는 따뜻한 설 명절을 보낼 수 있도록 분야별 대책을 내실있게 추진하기 바람.</p> <p style="text-align: right;">(주관 : 자치행정과 / 협조 : 전 실·국)</p> <hr/> <p>○ '23년 주요업무계획 이행 철저</p> <p>- 작년 연말부터 실·국별 주요업무계획 보고 후 내용을 정리하여 지난 1월 5일 신년 브리핑을 하였음.</p> <p>- 실·국장은 주요업무가 이행계획대로 정상적으로 진행되고 있는지 추진상황을 지속적으로 점검*하기 바람.</p> <p>* 주요사안 1보고 3점검 준수 재강조('22.10.27. '22.11.18. 간부회의)</p> <p style="text-align: right;">(주관 : 정책기획관 / 협조 : 전 실·국)</p>

전주시 고시 제2023 - 17호

전주 도시계획시설(근린공원:덕진공원) 조성계획 변경 결정 및 지형도면 고시

총독부 고시 제1938-403(1938. 5. 8.)호로 도시관리계획 결정 및 지형도면 고시된 전주 도시계획시설(근린공원:덕진공원)에 대하여 「국토의 계획 및 이용에 관한 법률」 제30조 및 같은 법 시행령 제25조, 「도시공원 및 녹지 등에 관한 법률」 제16조의2, 「토지이용규제 기본법」 제8조 및 같은 법 시행령 제7조에 따라 도시관리계획(공원조성계획) 변경 결정 및 지형도면을 고시합니다.

전 주 시 장
2023년 1월 20일

■ 전주 도시계획시설(덕진공원) 조성계획 변경 결정 조서

① 도시계획시설(덕진공원) 결정조서 : “변경없음”

구분	도면표시 번호	공원명	시설의 세분	위 치	면 적 (㎡)			최 초 결정일	비고
					기 정	변 경	변경후		
기정	2	덕진 공원	근린 공원	덕진동 일부지역	3,557,054	-	3,557,054	총독부 제403호 (1938. 5. 8.)	

② 도시계획시설(덕진공원) 조성계획 변경 결정 조서 : “변경”

가. 공원조성계획 변경 결정 총괄조서

시설구분	부지면적(㎡)			시설면적(㎡)						비고
				건축바닥면적(㎡)			건축연면적(㎡)			
	기 정	변 경	변경후	기 정	변 경	변경후	기 정	변 경	변경후	
공원전체면적	3,557,054.00	-	3,557,054.00	56,745.09	-	56,745.09	99,640.38	-	99,640.38	시설률 : 26.08% 건폐율 : 1.59%
시설부지면적	927,603.20	증31	927,634.20	56,745.09	-	56,745.09	99,640.38	-	99,640.38	
도로 및 광장	163,364.00	-	163,364.00	-	-	-	-	-	-	
조경시설	125,809.00	-	125,809.00	-	-	-	-	-	-	
휴양시설	65,178.00	증31	65,209.00	3,562.51	-	3,562.51	5,330.37	-	5,330.37	
유희시설	3,275.00	-	3,275.00	230.33	-	230.33	261.70	-	261.70	
운동시설	109,968.00	-	109,968.00	18,571.33	-	18,571.33	22,316.58	-	22,316.58	지상:족구장 지하:송천배수지 (수도공급설비)
교양시설	415,651.21	-	415,651.21	32,607.38	-	32,607.38	69,876.09	-	69,876.09	
편익시설	37,380.99	-	37,380.99	1,236.94	-	1,236.94	1,236.94	-	1,236.94	
관리시설	1,197.00	-	1,197.00	536.60	-	536.60	618.70	-	618.70	
그밖의시설	5,780.00	-	5,780.00	-	-	-	-	-	-	
녹 지	2,629,450.80	감31	2,629,419.80	-	-	-	-	-	-	녹지율 : 73.92%

나. 공원조성계획 시설별 변경 결정 세부조서 : “변경”

시설 구분	시설명	부지면적(㎡)			시설면적(㎡)						비고
		기정	변경	변경후	건축바닥면적			건축연면적			
					기정	변경	변경후	기정	변경	변경후	
합 계		3,557,054.00	-	3,557,054.00	556,745.09	-	56,745.09	99,640.38	-	99,640.38	
시설면적 총계		927,603.20	증31	927,634.20	56,745.09	-	56,745.09	99,640.38	-	99,640.38	
도로 및 광장	소 계	163,364.00	-	163,364.00	-	-	-	-	-	-	
	도로	161,066.00	-	161,066.00	-	-	-	-	-	-	
	광장	2,298.00	-	2,298.00	-	-	-	-	-	-	
조경시설	소 계	125,809.00	-	125,809.00	-	-	-	-	-	-	
	잔디밭	34,579.00	-	34,579.00	-	-	-	-	-	-	
	딛진호수	91,230.00	-	91,230.00	-	-	-	-	-	-	
휴양시설	소 계	65,178.00	증31	65,209.00	3,562.51	-	3,562.51	5,330.37	-	5,330.37	
	오송계 생태계복원	6,213.00	-	6,213.00	-	-	-	-	-	-	
	휴게소	250.00	-	250.00	-	-	-	-	-	-	
	시민공원	57,671.00	-	57,671.00	3,442.51	-	3,442.51	5,210.37	-	5,210.37	
	사람늬새나눔숲	389.00	-	389.00	-	-	-	-	-	-	
	경로당	655.00	-	655.00	120.00	-	120.00	120.00	-	120.00	
	전통정자	-	증31	31.00	-	-	-	-	-	-	
유희시설	소 계	3,275.00	-	3,275.00	230.33	-	230.33	261.70	-	261.70	
	드림랜드	3,275.00	-	3,275.00	230.33	-	230.33	261.70	-	261.70	
운동시설	소 계	109,968.00	-	109,968.00	18,571.33	-	18,571.33	22,316.58	-	22,316.58	
	체련공원	50,737.00	-	50,737.00	3,468.14	-	3,468.14	4,180.92	-	4,180.92	
	승마장	20,711.00	-	20,711.00	4,229.14	-	4,229.14	4,997.14	-	4,997.14	
	실내 롤러스케이트장	8,347.00	-	8,347.00	3,585.00	-	3,585.00	4,204.00	-	4,204.00	
	롤러스케이트장	14,607.00	-	14,607.00	486.40	-	486.40	595.60	-	595.60	
	주차장	169.00	-	169.00	-	-	-	-	-	-	
	전주국민체육센터	4,754.00	-	4,754.00	2,991.73	-	2,991.73	4,528.00	-	4,528.00	
	다목적운동장2	1,100.00	-	1,100.00	65.00	-	65.00	65.00	-	65.00	
	족구장	3,843.00	-	3,843.00	30.00	-	30.00	30.00	-	30.00	
	게이트볼장	5,700.00	-	5,700.00	3,715.92	-	3,715.92	3,715.92	-	3,715.92	
교양시설	소 계	415,651.21	-	415,651.21	32,607.38	-	32,607.38	69,876.09	-	69,876.09	
	동물원	187,575.00	-	187,575.00	8,785.02	-	8,785.02	9,137.01	-	9,137.01	
	조경단	14,180.00	-	14,180.00	140.00	-	140.00	140.00	-	140.00	
	기념비및사적	1,778.00	-	1,778.00	386.21	-	386.21	386.21	-	386.21	
	덕진종합회관	14,680.00	-	14,680.00	2,481.21	-	2,481.21	7,124.91	-	7,124.91	
	도립국악원	5,479.00	-	5,479.00	1,102.26	-	1,102.26	6,301.04	-	6,301.04	
	어린이회관	46,382.00	-	46,382.00	3,173.16	-	3,173.16	5,170.33	-	5,170.33	
	보훈공원	30,366.00	-	30,366.00	490.92	-	490.92	490.92	-	490.92	
	소리문화의전당	99,804.21	-	99,804.21	13,698.60	-	13,698.60	36,625.67	-	36,625.67	
	희명희문학공원	1,485.00	-	1,485.00	-	-	-	-	-	-	
	숲속도서관	130.00	-	130.00	50.00	-	50.00	50.00	-	50.00	
	우호도서관	5,359.00	-	5,359.00	800.00	-	800.00	1,500.00	-	1,500.00	
	전통문화회관	8,423.00	-	8,423.00	1,500.00	-	1,500.00	2,950.00	-	2,950.00	
	소 계	37,380.99	-	37,380.99	1,236.94	-	1,236.94	1,236.94	-	1,236.94	
편의시설	주차장	35,120.80	-	35,120.80	-	-	-	-	-	-	
	휴게음식점 및 소매점	1,684.00	-	1,684.00	852.75	-	852.75	852.75	-	852.75	
	변소	384.19	-	384.19	384.19	-	384.19	384.19	-	384.19	
	정자	192.00	-	192.00	-	-	-	-	-	-	
	소 계	1,197.00	-	1,197.00	536.60	-	536.60	618.70	-	618.70	
관리시설	관리시설	180.00	-	180.00	150.00	-	150.00	232.10	-	232.10	
	관리시설	443.00	-	443.00	135.60	-	135.60	135.60	-	135.60	
	관리시설	413.00	-	413.00	90.00	-	90.00	90.00	-	90.00	
	관리시설	90.00	-	90.00	90.00	-	90.00	90.00	-	90.00	
	관리동	71.00	-	71.00	71.00	-	71.00	71.00	-	71.00	
그밖의 시설	소 계	5,780.00	-	5,780.00	-	-	-	-	-	-	
	반려견놀이터	5,780.00	-	5,780.00	-	-	-	-	-	-	
녹 지		2,629,450.80	감31	2,629,419.80	-	-	-	-	-	-	

나-1. 세부시설에 대한 조성계획 변경 결정 조서 : “변경”

시설구분	도면표시번호	시설명	위치	부지면적(㎡)			시설면적(㎡)						구조	규모 및 수량
				기정	증감	변경후	건축바닥면적			건축연면적				
							기정	증감	변경후	기정	증감	변경후		
합 계				3,557,054.00	-	3,557,054.00	56,745.09	-	56,745.09	99,640.38	-	99,640.38		136
시설면적총계				927,603.20	증 31	927,634.20	56,745.09	-	56,745.09	99,640.38	-	99,640.38		136
도로 및 광경	소계			163,364.00	-	163,364.00	-	-	-	-	-			
	1	도로		161,066.00	-	161,066.00	-	-	-	-	-			
	2	광장		2,298.00	-	2,298.00	-	-	-	-	-			
	2-4	교통광장	덕진동2가1-1	2,298.00	-	2,298.00	-	-	-	-	-			
조경 시설	소계			125,809.00	-	125,809.00	-	-	-	-	-			
	3	잔디밭		34,579.00	-	34,579.00	-	-	-	-	-			
	3-1	잔디밭	덕진동2가176-1	1,784.00	-	1,784.00	-	-	-	-	-			
	3-2	잔디광장	덕진동1가367-13	32,715.00	-	32,715.00	-	-	-	-	-			
	3-2-1	자전거주차장		80.00	-	80.00	-	-	-	-	-			
4	덕진호수	덕진동1가1316-2	91,230.00	-	91,230.00	-	-	-	-	-				
휴양 시설	소계			65,178.00	증 31	65,209.00	3,562.51	-	3,562.51	5,330.37	-	5,330.37		18
	5	오송계 생태계복원		6,213.00	-	6,213.00	-	-	-	-	-			
	5-1	호습성수목림	송천동1가3-36	2,358.00	-	2,358.00	-	-	-	-	-			
	5-2	수질정화습지	송천동1가3-7	1,734.00	-	1,734.00	-	-	-	-	-			
	5-3	낙지다리근략	송천동1가3-31	1,491.00	-	1,491.00	-	-	-	-	-			
	5-4	야생초화원	송천동1가9-9	630.00	-	630.00	-	-	-	-	-			
	6	휴게소		250.00	-	250.00	-	-	-	-	-			
	6-2	휴게소	덕진동1가339	250.00	-	250.00	-	-	-	-	-			
	7	시민공원	덕진동1가314-4	57,671.00	-	57,671.00	3,400.38	-	3,400.38	5,168.24	-	5,168.24		14
	7-1	다목적광장		685.00	-	685.00	-	-	-	-	-			
	7-2	취향정광장		396.00	-	396.00	36.00	-	36.00	36.00	-	36.00	목조	1
	7-3	상징광장		420.00	-	420.00	-	-	-	-	-			
	7-4	잔디광장		284.00	-	284.00	-	-	-	-	-			
	7-5	풍월정		239.00	-	239.00	68.00	-	68.00	68.00	-	68.00	철,콘	3
	7-6	보트장		368.00	-	368.00	186.00	-	186.00	186.00	-	186.00		1
	7-6-1	보트장 관리사무소		-	-	-	90.00	-	90.00	90.00	-	90.00		1
	7-7	그네		92.00	-	92.00	-	-	-	-	-		1	
	7-8	주차장		1,960.00	-	1,960.00	-	-	-	-	-			
	7-9	시계탑		154.00	-	154.00	13.00	-	13.00	13.00	-	13.00		1
	7-10	변소		70.00	-	70.00	53.00	-	53.00	53.00	-	53.00	철,콘	1
7-11	여성아동 전용화장실		21.00	-	21.00	21.00	-	21.00	21.00	-	21.00	철,콘	1	
7-12	변소		95.00	-	95.00	95.00	-	95.00	95.00	-	95.00	철,콘	1	
7-13	변소		70.00	-	70.00	50.00	-	50.00	50.00	-	50.00	철,콘	1	
7-14	관리사무소		155.00	-	155.00	96.00	-	96.00	96.00	-	96.00	철,콘	1	
7-15	헬터		324.00	-	324.00	165.00	-	165.00	165.00	-	165.00	목조	8	
7-16	폭포		250.00	-	250.00	250.00	-	250.00	250.00	-	250.00	FRP	1	
7-17	상징화단		113.00	-	113.00	113.00	-	113.00	113.00	-	113.00	철,콘	1	
7-18	꽃화단		500.00	-	500.00	-	-	-	-	-	-			
7-19	정문		123.00	-	123.00	24.00	-	24.00	24.00	-	24.00	기와	1	
7-20	후문		20.00	-	20.00	5.00	-	5.00	5.00	-	5.00	기와	1	

시설구분	도면 표시번호	시설명	위치	부지면적(㎡)			시설면적(㎡)						구조	규모 및 수량
				기정	증감	변경후	건축바닥면적			건축연면적				
							기정	증감	변경후	기정	증감	변경후		
	7-21	창포물재현장		200.00	-	200.00	-	-	-	-	-	-		
	7-22	테크		294.00	-	294.00	438.00	-	438.00	438.00	-	438.00		
	7-22-1	테크		-	-	-	438.00	-	438.00	438.00	-	438.00	목재	1
	7-22-2	테크		50.00	-	50.00	-	-	-	-	-	-	목질복합체	1
	7-22-3	테크		42.00	-	42.00	-	-	-	-	-	-	목질복합체	1
	7-22-4	테크		202.00	-	202.00	-	-	-	-	-	-	목질복합체	1
	7-23	음악분수		-	-	-	162.00	-	162.00	162.00	-	162.00		1
	7-23-1	수중무대		-	-	-	162.00	-	162.00	162.00	-	162.00		1
	7-23-2	제어실		43.00	-	43.00	33.03	-	33.03	48.78	-	48.78	철,콘	1
	7-24	기타시설		42,243.00	-	42,243.00	146.73	-	146.73	178.52	-	178.52		1
	7-24-1	도로및광장		9,427.00	-	9,427.00	-	-	-	-	-	-		
	7-24-2	녹지		28,101.82	-	28,101.82	-	-	-	-	-	-		
	7-24-3	매킷숲		4,684.18	-	4,684.18	188.86	-	188.86	220.65	-	220.65		1
	7-24-4	경관조명		30.00	-	30.00	-	-	-	-	-	-		
	7-25	노약복지화관		8,351.00	-	8,351.00	992.62	-	992.62	2,712.94	-	2,712.94	철,콘	1
	7-25-1	노약복지화관		8,351.00	-	8,351.00	992.62	-	992.62	2,712.94	-	2,712.94	철,콘	1
	7-25-2	파고라		-	-	-	-	-	-	-	-	-	목조	1
	7-25-3	파고라		-	-	-	-	-	-	-	-	-	목조	1
	7-25-4	파고라		-	-	-	-	-	-	-	-	-	목조	1
	7-25-5	음수대		-	-	-	-	-	-	-	-	-		1
	7-25-6	주차장		-	-	-	-	-	-	-	-	-		
	7-26	시민갤러리		201.00	-	201.00	201.00	-	201.00	201.00	-	201.00		1
	29	사랑농색 나눔숲		389.00	-	389.00	-	-	-	-	-	-		
	29-1	진입광장	덕진동1가신2-20	14.00	-	14.00	-	-	-	-	-	-	목질복합체	1
	29-2	커뮤니티광장	덕진동1가신2-20	240.00	-	240.00	-	-	-	-	-	-	목질복합체	1
	29-3	쉼터1	덕진동1가신2-20	23.00	-	23.00	-	-	-	-	-	-	목질복합체	1
	29-4	쉼터2	금암동634-16	82.00	-	82.00	-	-	-	-	-	-	목질복합체	1
	29-5	쉼터3	덕진동1가신2-1	30.00	-	30.00	-	-	-	-	-	-	목질복합체	1
	34	경로당		655.00	-	655.00	120.00	-	120.00	120.00	-	120.00	철,콘	1
	35-1	정자	덕진동1가 1016-2	-	증 9	9.00	-	-	-	-	-	-	목조	1
	35-2	정자	덕진동1가 1016-2	-	증 11	11.00	-	-	-	-	-	-	목조	1
	35-3	정자	덕진동1가 1016-2	-	증 11	11.00	-	-	-	-	-	-	목조	1
	소계			3,275.00	-	3,275.00	230.33	-	230.33	261.70	-	261.70		3
	8	드립랜드	덕진동1가73-48	3,275.00	-	3,275.00	230.33	-	230.33	261.70	-	261.70		3
유희 시설	8-1	관리사무소		-	-	-	70.20	-	70.20	101.57	-	101.57	철,콘	1
	8-2	요술의집		-	-	-	125.55	-	125.55	125.55	-	125.55	조적조	1
	8-3	화장실		-	-	-	34.58	-	34.58	34.58	-	34.58	조적조	1
	8-4	비룡열차		-	-	-	-	-	-	-	-	-		
	8-5	밧머리카		-	-	-	-	-	-	-	-	-		
	8-6	스포츠카		-	-	-	-	-	-	-	-	-		
	8-7	회전그네		-	-	-	-	-	-	-	-	-		
	8-8	회전목마		-	-	-	-	-	-	-	-	-		
	8-9	허니문		-	-	-	-	-	-	-	-	-		
	8-10	타가다		-	-	-	-	-	-	-	-	-		
	8-11	바이킹		-	-	-	-	-	-	-	-	-		

시설구분	도면 표시번호	시설명	위치	부지면적(㎡)			시설면적(㎡)						구조	규모 및 수량
				기정	증감	변경후	건축바닥면적			건축연면적				
							기정	증감	변경후	기정	증감	변경후		
	소계			109,968.00	-	109,968.00	18,571.33	-	18,571.33	22,316.58	-	22,316.58		17
운동 시설	9-1	체련공원	덕진동1가산21-1	50,737.00	-	50,737.00	3,468.14	-	3,468.14	4,180.92	-	4,180.92	철,콘,철골	4
	9-1-1	실내 배드민턴장		4,325.00	-	4,325.00	3,271.22	-	3,271.22	3,996.26	-	3,996.26		1
	9-1-4	풋살구장		2,686.00	-	2,686.00	-	-	-	-	-	-		
	9-1-5	축구장		25,245.00	-	25,245.00	-	-	-	-	-	-		
	9-1-6	다목적 운동장		10,470.00	-	10,470.00	-	-	-	-	-	-		
	9-1-7	테니스장		7,051.00	-	7,051.00	60	-	60	60	-	60		2
	9-1-11	야외무대		102.00	-	102.00	-	-	-	-	-	-		
	9-1-13	음수대		16.00	-	16.00	-	-	-	-	-	-		
	9-1-14	운동기구		-	-	-	-	-	-	-	-	-		
	9-1-15	다목적구장		705.00	-	705.00	-	-	-	-	-	-		
	9-1-16	실내운동공간		137.00	-	137.00	136.92	-	136.92	124.66	-	124.66		1
	9-2	승마장	호성동1가720-1	20,711.00	-	20,711.00	4,229.14	-	4,229.14	4,997.14	-	4,997.14		8
	9-2-1	육내승마장		-	-	-	2,052.00	-	2,052.00	2,820.00	-	2,820.00	철,콘	1
	9-2-2	마사1		-	-	-	280.80	-	280.80	280.80	-	280.80	철,콘	1
	9-2-3	마사2		-	-	-	1,276.20	-	1,276.20	1,276.20	-	1,276.20	철,콘	1
	9-2-4	창고		-	-	-	198.00	-	198.00	198.00	-	198.00	철,콘	1
	9-2-5	관리사무소		-	-	-	70.65	-	70.65	70.65	-	70.65	벽돌조	1
9-2-6	퇴비사		-	-	-	40.00	-	40.00	40.00	-	40.00	철,콘	1	
9-2-7	세마장		-	-	-	132.61	-	132.61	132.61	-	132.61	경량철골	1	
9-2-8	호스위강장		-	-	-	178.88	-	178.88	178.88	-	178.88	경량철골	1	
9-3	실내롤러 스케이트장	송천동1가 234-33	8,347.00	-	8,347.00	3,585.00	-	3,585.00	4,204.00	-	4,204.00		2	
9-3-1	롤러 스케이트장		-	-	-	3,248.00	-	3,248.00	3,698.00	-	3,698.00	철,콘	1	
9-3-2	관리사		-	-	-	337.00	-	337.00	506.00	-	506.00	철,콘	1	
9-4	롤러 스케이트장		14,607.00	-	14,607.00	486.40	-	486.40	595.60	-	595.60		1	
9-4-1	본부석 관람장		486.00	-	486.00	486.40	-	486.40	595.60	-	595.60	철,콘	1	
9-4-2	주경기장		4,735.00	-	4,735.00	-	-	-	-	-	-			
9-4-3	생활체육 경기장		1,653.00	-	1,653.00	-	-	-	-	-	-			
9-4-4	전시장		907.00	-	907.00	-	-	-	-	-	-			
9-4-5	주차장		6,826.00	-	6,826.00	-	-	-	-	-	-			
-	주차장		169.00	-	169.00	-	-	-	-	-	-			
-	국민체육센터	송천동1가 186	4,754.00	-	4,754.00	2,991.73	-	2,991.73	4,528.00	-	4,528.00			
9-7	다목적 운동장2		1,100.00	-	1,100.00	65.00	-	65.00	65.00	-	65.00		1	
9-8	족구장	송천동1가 산1-25	3,843.00	-	3,843.00	30.00	-	30.00	30.00	-	30.00		배수시 설비 동3	
9-8-1	화장실	송천동1가 산1-25	30.00	-	30.00	30.00	-	30.00	30.00	-	30.00			
17-2	케이트볼장		5,700.00	-	5,700.00	3,715.92	-	3,715.92	3,715.92	-	3,715.92	철,콘	1	
	소계			415,651.21	-	415,651.21	32,607.38	-	32,607.38	69,876.09	-	69,876.09		64
교양 시설	10	동물원	덕진동1가 73-48	187,575.00	-	187,575.00	8,785.02	-	8,785.02	9,137.01	-	9,137.01		42
	10-1	동물사	덕진동1가 73-48	57,131.50	-	57,131.50	5,703.28	-	5,703.28	6,055.27	-	6,055.27		22
	10-1-1	호랑이사자	덕진동1가 73-48	983.00	-	983.00	563.90	-	563.90	599.90	-	599.90	철,콘	1

시설 구분	도면 표시번호	시설명	위치	부지면적(㎡)			시설면적(㎡)						구조	규모 및 수량
				기정	증감	변경후	건축바닥면적			건축연면적				
							기정	증감	변경후	기정	증감	변경후		
	10-1-2	표범사	덕진동1가 73-48	531.20	-	531.20	231.15	-	231.15	231.15	-	231.15	철,콘	1
	10-1-3	과충류사	덕진동1가 73-48	66.00	-	66.00	28.72	-	28.72	28.72	-	28.72	철,콘	1
	10-1-4	소맹수사	덕진동1가 73-48	-	-	-	-	-	-	-	-	-		
	10-1-5	곰사	덕진동1가 73-48	4,200.00	-	4,200.00	299.55	-	299.55	299.55	-	299.55	철,콘	1
	10-1-6	원숭이사	덕진동1가 73-49	1,383.90	-	1,383.90	209.85	-	209.85	232.89	-	232.89	철,콘	1
	10-1-8	마사	덕진동1가 73-49	954.00	-	954.00	174.00	-	174.00	174.00	-	174.00	경량 철골	2
	10-1-9	코끼리사	덕진동1가 산36-8	1,260.00	-	1,260.00	428.50	-	428.50	633.70	-	633.70	철,콘	1
	10-1-10	하마기린사	덕진동1가 73-25	1,651.70	-	1,651.70	883.00	-	883.00	883.00	-	883.00	철,콘	1
	10-1-11	사슴라마사	덕진동1가 73-48	1,809.00	-	1,809.00	-	-	-	-	-	-	철책	
	10-1-12	맹금류사	덕진동1가 73-35	1,544.00	-	1,544.00	-	-	-	-	-	-	철책	
	10-1-13	공작사	덕진동1가 73-48	129.60	-	129.60	-	-	-	-	-	-	철책	
	10-1-14	오리, 물범사	덕진동1가 73-56	390.80	-	390.80	-	-	-	-	-	-	철책	
	10-1-15	물새장	덕진동1가 73-48	2,093.30	-	2,093.30	36.90	-	36.90	36.90	-	36.90	철책	
	10-1-16	들소, 큰코끼리사	덕진동1가 산36-8	1,047.00	-	1,047.00	50.00	-	50.00	50.00	-	50.00	철책	1
	10-1-18	캥거루, 타조사	덕진동1가 산36-22	701.00	-	701.00	140.00	-	140.00	140.00	-	140.00	철,콘	1
	10-1-19	해양 동물사	덕진동1가 73-35	860.00	-	860.00	180.84	-	180.84	180.84	-	180.84	철골조	1
	10-1-20	파나코사	덕진동1가 73-48	1,927.00	-	1,927.00	124.80	-	124.80	124.80	-	124.80		2
	10-1-22	건사	덕진동1가 산2-19	63.00	-	63.00	-	-	-	-	-	-		
	10-1-23	집비둘기사	덕진동1가 산2-19	30.00	-	30.00	-	-	-	-	-	-		
	10-1-24	조류사	덕진동1가 73-41	720.00	-	720.00	198.00	-	198.00	198.00	-	198.00	철,콘	1
	10-1-25	아기동물 놀이방	덕진동1가 73-41	797.00	-	797.00	180.63	-	180.63	165.00	-	165.00	철,콘	1
	10-1-26	늑대사		2,600.00	-	2,600.00	-	-	-	-	-	-		
	10-1-27	시베리아 호랑이사	덕진동1가 산2-19	4,722.00	-	4,722.00	257.16	-	257.16	257.16	-	257.16	철,콘	1
	10-1-28	원숭이사2	덕진동1가 73-59	3,430.00	-	3,430.00	282.34	-	282.34	282.34	-	282.34	철,콘	3
	10-1-29	코끼리사2	덕진동1가 73-25	7,409.00	-	7,409.00	647.76	-	647.76	647.76	-	647.76	철,콘	1
	10-1-30	초원의숲	덕진동1가 73-41	10,766.00	-	10,766.00	786.18	-	786.18	889.56	-	889.56	철,콘	1
	10-1-31	독수리사	덕진동1가 산2-19	5,063.00	-	5,063.00	-	-	-	-	-	-	철,책	
	10-2	동물병원	덕진동1가 산2-19	420.00	-	420.00	330.00	-	330.00	330.00	-	330.00	철,콘	1
	10-3	매표소	덕진동1가 73-1	79.00	-	79.00	78.12	-	78.12	78.12	-	78.12	기와	1
	10-4	휴게 음식점	덕진동1가 산36-8	68.00	-	68.00	32.70	-	32.70	32.70	-	32.70	경량 철골	1
	10-5	관리 사무소	덕진동1가 산2-19	192.00	-	192.00	191.25	-	191.25	191.25	-	191.25	철,콘	1
	10-6	화장실	덕진동1가 산2-19	1,549.00	-	1,549.00	465.68	-	465.68	465.68	-	465.68	철,콘	6
	10-7	육추실	덕진동1가 73-48	-	-	-	36.90	-	36.90	36.90	-	36.90	조적조	1
	10-8	물새장, 물탱크	덕진동1가 73-48	-	-	-	112.00	-	112.00	112.00	-	112.00	철,콘	1
	10-10	영상관	덕진동1가 75	500.00	-	500.00	330.00	-	330.00	330.00	-	330.00	철,콘	1
	10-13	휴게소	덕진동1가 73-37	550.00	-	550.00	496.00	-	496.00	496.00	-	496.00		
	10-14	관리 사무소	덕진동1가 75	720.00	-	720.00	660.00	-	660.00	660.00	-	660.00		
	10-15	유모차 보관소	덕진동1가 75	67.00	-	67.00	66.88	-	66.88	66.88	-	66.88	철골조	1

시설구분	도면표시번호	시설명	위치	부지면적(㎡)			시설면적(㎡)						구조	규모 및 수량
				기정	증감	변경후	건축바닥면적			건축연면적				
							기정	증감	변경후	기정	증감	변경후		
	10-16	저온창고	덕진동1가 73-41	49.00	-	49.00	48.20	-	48.20	48.20	-	48.20	철골조	2
	10-18	기념품 판매소	덕진동1가 73-1	32.00	-	32.00	32.34	-	32.34	32.34	-	32.34	경량철골	1
	10-19	기타시설	덕진동1가 73-48	125,634.50		125,634.50	-	-	-	-	-			
	10-20	매점	덕진동1가 73-49	33.00	-	33.00	33.00	-	33.00	33.00	-	33.00	경량철골	1
	10-21	축산분뇨 처리장	덕진동1가 73-58	165.00	-	165.00	-	-	-	-	-			
	10-22	사무사적업장	덕진동1가 산36-8	170.00	-	170.00	61.19	-	61.19	61.19	-	61.19	경량철골	1
	10-23	관광안내소	덕진동1가 73-46	215.00	-	215.00	107.48	-	107.48	107.48	-	107.48	철골조	1
	12	조경단		14,180.00	-	14,180.00	140.00	-	140.00	140.00	-	140.00	목조	1
	13	기념비 및 사적		1,778.00	-	1,778.00	386.21	-	386.21	386.21	-	386.21		2
	13-1	시민현장비	덕진동1가 1314-4	-	-	-	3.00	-	3.00	3.00	-	3.00	석조	1
	13-2	자연보호 현장비	잔디밭 3-2	-	-	-	10.00	-	10.00	10.00	-	10.00	석조	1
	13-3	어린이 현장비	덕진동1가 1314-4	-	-	-	15.00	-	15.00	15.00	-	15.00	석조	1
	13-4	신석경시비	덕진동1가 산23-13	-	-	-	14.00	-	14.00	14.00	-	14.00	석조	1
	13-5	최명희장군 공적비	덕진동1가 1314-4	-	-	-	6.00	-	6.00	6.00	-	6.00	석조	1
	13-6	민제선선생 유허비	덕진동1가 1314-4	-	-	-	9.00	-	9.00	9.00	-	9.00	석조	1
	13-7	전봉준장군 동상	덕진동1가 1314-4	-	-	-	6.00	-	6.00	6.00	-	6.00	석조	1
	13-8	김일두선생 기념비	덕진동1가 1314-4	-	-	-	6.00	-	6.00	6.00	-	6.00	석조	1
	13-9	취향정	덕진동1가1314-4	-	-	-	36.00	-	36.00	36.00	-	36.00		1
	13-11	수직사	덕진동1가89-1	1,080.00	-	1,080.00	74.00	-	74.00	74.00	-	74.00		1
	13-12	제일동포 기념비	덕진동1가 산2-1	635.00	-	635.00	6.00	-	6.00	6.00	-	6.00	석조	1
	13-13	이철균 선생비	덕진동1가 산23-13	-	-	-	15.00	-	15.00	15.00	-	15.00	석조	1
	13-14	김해강 선생비	덕진동1가 산23-13	-	-	-	15.00	-	15.00	15.00	-	15.00	석조	1
	13-15	김계남 장군추모비	덕진동1가 1314-8	-	-	-	15.00	-	15.00	15.00	-	15.00	석조	1
	13-16	덕진공원비	덕진동1가1341-1	-	-	-	15.00	-	15.00	15.00	-	15.00	석조	1
	13-17	손화중 장군비	덕진동1가 1314-8	-	-	-	9.00	-	9.00	9.00	-	9.00	석조	1
	13-18	3연대 창설비	잔디밭 3-2	-	-	-	25.00	-	25.00	25.00	-	25.00	석조	1
	13-19	로타리 클럽비	축구장 앞	-	-	-	9.00	-	9.00	9.00	-	9.00	석조	1
	13-20	법조3 성인비	덕진동1가 1316-2	-	-	-	9.00	-	9.00	9.00	-	9.00	석조	1
	13-21	박동화 선생비	잔디밭 3-2	-	-	-	6.00	-	6.00	6.00	-	6.00	석조	1
	13-22	이삼만 서예비	잔디밭 3-2	-	-	-	9.42	-	9.42	9.42	-	9.42	석조	1
	13-23	백양준 선생비	덕진동1가 1314-4	-	-	-	5.04	-	5.04	5.04	-	5.04	석조	1
	13-24	진리복도 월남참전 기념비	덕진동1가 73-9	63.00	-	63.00	62.75	-	62.75	62.75	-	62.75	철골조, 석조	1
	13-25	전간제선생 유허비	덕진동1가 1314-4	-	-	-	6.00	-	6.00	6.00	-	6.00	석조	1

시설 구분	도면 표시번호	시설명	위치	부지면적(㎡)			시설면적(㎡)						구조	규모 및 수량
				기정	증감	변경후	건축바닥면적			건축연면적				
							기정	증감	변경후	기정	증감	변경후		
	14	덕진 종합회관	덕진동1가 190-1	14,690.00	-	14,690.00	2,481.21	-	2,481.21	7,124.91	-	7,124.91		4
	14-1	덕진 종합회관		-	-	-	1,311.00	-	1,311.00	3,811.00	-	3,811.00	철,콘	1
	14-2	경비실		-	-	-	20.00	-	20.00	20.00	-	20.00	세벽 SLB	1
	14-3	문예회관		-	-	-	234.00	-	234.00	702.00	-	702.00	철,콘	1
	14-4	주차장		-	-	-	-	-	-	-	-	-		
	14-5	공연장		-	-	-	916.21	-	916.21	2,591.91	-	2,591.91	철,콘,철골,철	1
	16	도립국악원	덕진동2가 184-1	5,479.00	-	5,479.00	1,102.26	-	1,102.26	6,301.04	-	6,301.04	철,콘,철골	1
	16-1	도립국악원1		-	-	-	-	-	-	-	-	-	-	-
	16-2	도립국악원2		-	-	-	-	-	-	-	-	-	-	-
	17	어린이회관	송천동1가 234-5	46,382.00	-	46,382.00	3,173.16	-	3,173.16	5,170.33	-	5,170.33		2
	17-1	본관		9,498.00	-	9,498.00	3,164.75	-	3,164.75	5,161.92	-	5,161.92	가설건축물	2
	17-3	야외무대		276.00	-	276.00	-	-	-	-	-	-		
	17-4	주차장		293.00	-	293.00	-	-	-	-	-	-		
	17-5	주차장2		1,375.00	-	1,375.00	-	-	-	-	-	-		
	17-6	주차장3		4,777.00	-	4,777.00	-	-	-	-	-	-		
	17-7	기타시설		30,163.00	-	30,163.00	8.41	-	8.41	8.41	-	8.41	판넬	1
	18	보훈공원	송천동1가 234-16	30,366.00	-	30,366.00	490.92	-	490.92	490.92	-	490.92		3
	18-1	독립운동 기념광장		3,398.00	-	3,398.00	165.00	-	165.00	165.00	-	165.00		2
	18-1-1	기념탑		396.00	-	396.00	-	-	-	-	-	-		1
	18-1-2	변소		30.00	-	30.00	30.00	-	30.00	30.00	-	30.00	조적조	1
	18-1-3	독립운동 전시관		438.00	-	438.00	135.00	-	135.00	135.00	-	135.00		1
	18-2	진입광장		777.00	-	777.00	-	-	-	-	-	-		
	18-3	주차장		1,401.00	-	1,401.00	-	-	-	-	-	-		
	18-4	황극단		472.00	-	472.00	-	-	-	-	-	-		
	18-5	교육체험광장		4,020.00	-	4,020.00	325.92	-	325.92	325.92	-	325.92		1
	18-5-1	전시관		-	-	-	325.92	-	325.92	325.92	-	325.92		1
	18-6	국기수호 기념광장		3,668.00	-	3,668.00	-	-	-	-	-	-		
	18-7	추모광장		2,486.00	-	2,486.00	-	-	-	-	-	-		
	18-8	기타시설		14,144.00	-	14,144.00	-	-	-	-	-	-		
	20	소리문화의 전당	덕진동1가 88-4	99,804.21	-	99,804.21	13,698.60	-	13,698.60	36,625.67	-	36,625.67		6
	20-1	공연장		-	-	-	8,827.71	-	8,827.71	25,265.36	-	25,265.36	철,콘	1
	20-2	국제회의장 / 전시관		-	-	-	2,822.48	-	2,822.48	6,892.43	-	6,892.43	철,콘	1
	20-3	국악당		-	-	-	1,636.53	-	1,636.53	3,831.89	-	3,831.89	철,콘	1
	20-4	야외공연장		-	-	-	185.40	-	185.40	433.80	-	433.80	철,콘	1
	20-5	진입광장		-	-	-	-	-	-	-	-	-		
	20-6	중앙광장		-	-	-	-	-	-	-	-	-		
	20-7	놀이마당		-	-	-	-	-	-	-	-	-		
	20-8	주차장		-	-	-	-	-	-	-	-	-		
	20-9	주차장		-	-	-	-	-	-	-	-	-		
	20-10	주차장		-	-	-	-	-	-	-	-	-		
	20-11	주차장		-	-	-	-	-	-	-	-	-		
	20-12	야외화장실		-	-	-	131.55	-	131.55	114.69	-	114.69	철,콘	1

시설구분	도면 표시번호	시설명	위치	부지면적(㎡)			시설면적(㎡)						구조	규모 및 수량
				기정	증감	변경후	건축바닥면적			건축연면적				
							기정	증감	변경후	기정	증감	변경후		
	20-13	야외화장실		-	-	-	94.93	-	94.93	87.50	-	87.50	철,콘	1
	21	취명회 문화공원	덕진동1가 산36-26	1,485.00	-	1,485.00	-	-	-	-	-	-		
	30	숲속도서관	인후동2가 산2-19	130.00	-	130.00	50.00	-	50.00	50.00	-	50.00	목조	1
	31	우호도서관	호성1동 728	5,359.00	-	5,359.00	800.00	-	800.00	1,500.00	-	1,500.00		1
	33	전통문화관	송천동1가 241-2	8,423.00	-	8,423.00	1,500.00	-	1,500.00	2,950.00	-	2,950.00		1
소계				37,380.99	-	37,380.99	1,236.94	-	1,236.94	1,236.94	-	1,236.94		27
편의 시설	22	주차장		35,120.80	-	35,120.80	-	-	-	-	-	-		
	22-1	주차장	덕진동2가 184-1	-	-	-	-	-	-	-	-	-		
	22-4	주차장	덕진동1가 산2-1	4,408.00	-	4,408.00	-	-	-	-	-	-		
	22-5	주차장	정구장 앞	3,714.00	-	3,714.00	-	-	-	-	-	-		
	22-8	주차장	덕진동1가 72-5	13,709.80	-	13,709.80	-	-	-	-	-	-		
	22-9	주차장	덕진동1가 72-5	5,398.00	-	5,398.00	-	-	-	-	-	-		
	22-10	주차장	덕진동1가 72-5	3,701.00	-	3,701.00	-	-	-	-	-	-		
	22-11	주차장	덕진동1가 산31	4,190.00	-	4,190.00	-	-	-	-	-	-		
	23	휴게음식점 및소매점		1,684.00	-	1,684.00	852.75	-	852.75	852.75	-	852.75		22
	23-1	연화정	덕진호수 내	1,225.00	-	1,225.00	393.75	-	393.75	393.75	-	393.75	한옥	1
	23-5	매점	체련공원 내	201.00	-	201.00	201.00	-	201.00	201.00	-	201.00	철,콘	1
	23-6	매점	덕진동1가 73-22	24.00	-	24.00	24.00	-	24.00	24.00	-	24.00		8
	23-7	매점	덕진동1가 73-13	198.00	-	198.00	198.00	-	198.00	198.00	-	198.00		11
	23-8	휴게음식점 및소매점	덕진동1가 666-19	36.00	-	36.00	36.00	-	36.00	36.00	-	36.00	조립식	1
	24	변소		384.19	-	384.19	384.19	-	384.19	384.19	-	384.19		5
	24-2	변소	체련공원 내	119.00	-	119.00	119.00	-	119.00	119.00	-	119.00	철,콘	1
	24-3	화장실	체련공원 내	80.00	-	80.00	80.00	-	80.00	80.00	-	80.00		1
	24-4	화장실	송천동1가 164-4	45.00	-	45.00	45.00	-	45.00	45.00	-	45.00		1
	24-5	화장실	덕진동1가 산30	80.00	-	80.00	80.00	-	80.00	80.00	-	80.00		1
	24-6	화장실	호성동1가 산29-1	60.19	-	60.19	60.19	-	60.19	60.19	-	60.19	철,콘	1
	26	전망대		-	-	-	-	-	-	-	-	-		
	26-1	전망대	백동로	-	-	-	-	-	-	-	-	-	목조	
	26-2	전망대	천마산, 기린로	-	-	-	-	-	-	-	-	-	목조	
	26-3	전망대	천마산	-	-	-	-	-	-	-	-	-	목조	
	26-4	전망대	천마산	-	-	-	-	-	-	-	-	-	목조	
	28	정자		192.00	-	192.00	-	-	-	-	-	-		
	28-5	헬터	덕진동1가 산37	91.00	-	91.00	-	-	-	-	-	-		1
	28-6	헬터	덕진동1가 637-26	80.00	-	80.00	-	-	-	-	-	-		1
28-7	헬터	덕진동1가 656-5	21.00	-	21.00	-	-	-	-	-	-		1	
소계				1,197.00	-	1,197.00	536.60	-	536.60	618.70	-	618.70		7
관리 시설	27-2	관리시설	체련공원 내	180.00	-	180.00	150.00	-	150.00	232.10	-	232.10	철,콘	1
	27-3	관리시설	체련공원내(테니스장)	443.00	-	443.00	135.60	-	135.60	135.60	-	135.60	철,콘	2
	27-4	관리시설	체련공원내(축구장)	413.00	-	413.00	90.00	-	90.00	90.00	-	90.00	철,콘	1
	27-5	관리시설	체련공원내 (다목적운동장)	90.00	-	90.00	90.00	-	90.00	90.00	-	90.00	철,콘	1
	27-6	관리동	덕진동1가 656-19	44.00	-	44.00	44.00	-	44.00	44.00	-	44.00	조립식	1
	27-7	관리동	송천동1가 산1-1	27.00	-	27.00	27.00	-	27.00	27.00	-	27.00	조립식	1
	소계				5,780.00	-	5,780.00	-	-	-	-	-	-	
그 밖의 시설	35	반려견 놀이터	덕진동1가 666-5	5,780.00	-	5,780.00	-	-	-	-	-	-		
녹지	소계			2,629,450.80	감 31	2,629,419.80	-	-	-	-	-	-		
	녹지			2,629,450.80	감 31	2,629,419.80	-	-	-	-	-	-		

■ 전주 도시계획시설(덕진공원) 조성계획 변경 결정 도면

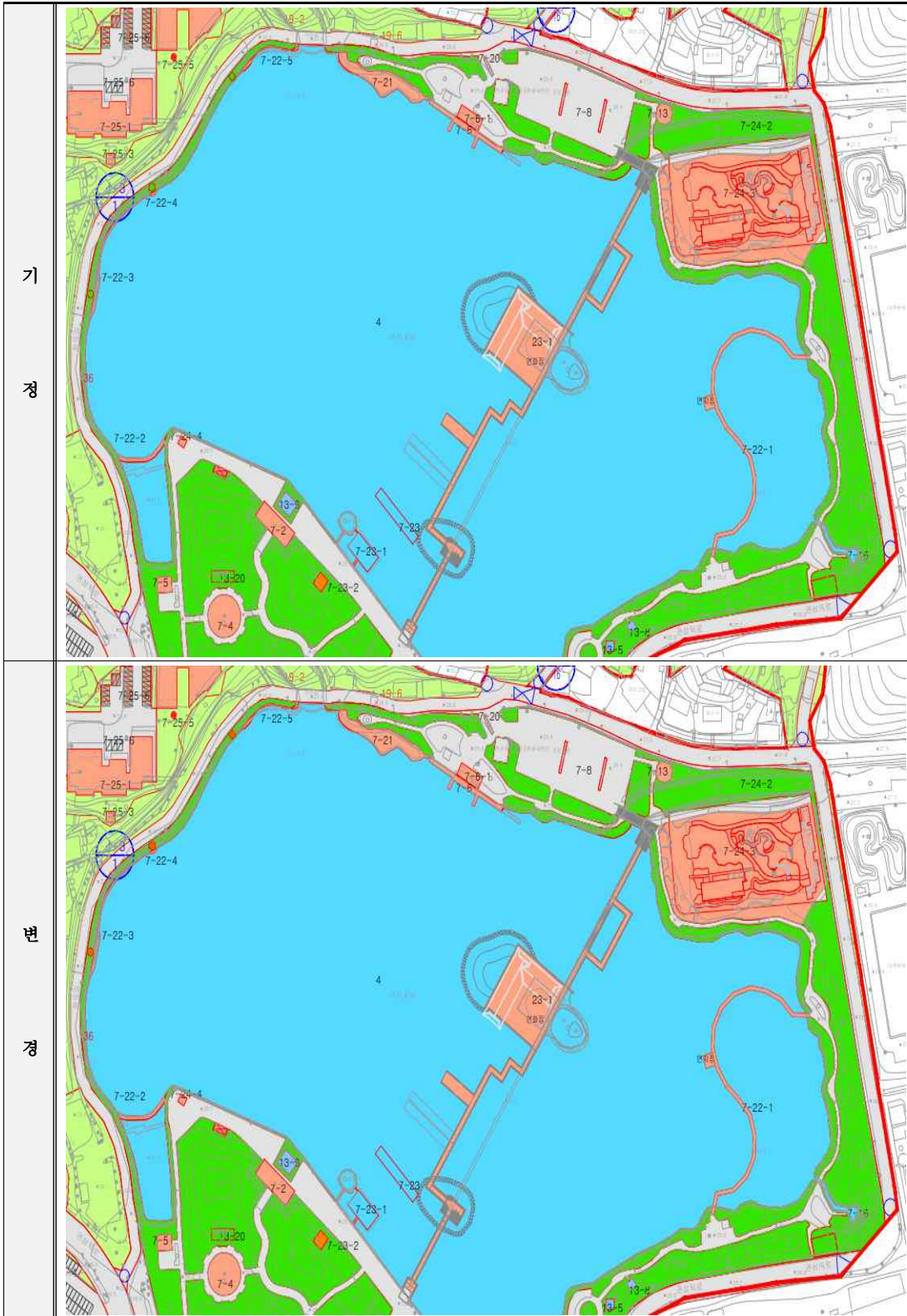

전주시 공고 제2023-191호

전주 도시계획시설(근린공원 : 바위백이공원) 조성계획 결정(변경)에 대한 주민의견 청취 공고

전주 도시계획시설(공원)으로 결정 고시된 ‘바위백이공원’에 대하여 「도시
공원 및 녹지 등에 관한 법률」 제16조의2 규정에 따라 공원조성계획(변경)을
결정하기 위하여 아래와 같이 주민 공람·공고를 실시하오니 의견이 있으시면
공람 기간 내에 서면으로 제출하여 주시기 바랍니다. 이에 따른 관계도서는
아래 공람장소에 비치하여 일반인에게 보입니다.

전주시장
2023년 1월 20일

- 공 고 사 항
- 공원조성계획 결정(변경) 도면



○ 도시계획시설(바위백이공원) 결정조서 : “변경없음”

구분	도면 표시 번호	공원명	시설의 세 분	위 치	면 적 (㎡)	최 초 결정일	비고
기정	36	바위백이공원	근린 공원	전주시 효자동3가 1858번지	59,814.3	전북도 고시 제2002-208호 (2002.7.6)	

○ 공원조성계획 시설별 결정(변경) 조서 : “변경”

가. 공원조성계획 결정(변경) 총괄조서

시설구분	부지면적(㎡)			시설면적(㎡)						비고
	기정	증감	변경후	건축바닥면적(㎡)			건축연면적(㎡)			
				기정	증감	변경후	기정	증감	변경후	
공원전체면적	59,814.3	-	59,814.3	-	증)180	180	-	증)180	180	시설률 :12.65%
시설부지면적	2,432.7	증)5,136.0	7,568.7	-	증)180	180	-	증)180	180	
도로및광장	2,251.7	증)632.0	2,883.7	-	-	-	-	-	-	
조경시설	-	-	-	-	-	-	-	-	-	
휴양시설	99.0	증)29.0	128.0	-	-	-	-	-	-	
운동시설	82.0	-	82.0	-	-	-	-	-	-	
교양시설	0.0	증)4,457.0	4,457.0	-	-	-	-	-	-	
편익시설	0.0	증)180	180	-	증)180	180	-	증)180	180	건폐율 :0.03%
관리시설	-	-	-	-	-	-	-	-	-	
녹지	57,381.6	감)5,136.0	52,245.6	-	-	-	-	-	-	녹지율 :87.33%

나. 공원조성계획 시설별 결정(변경) 세부 조서 : “변경”

시설구분	번호	시설명	부지면적(㎡)			시설면적(㎡)						비고
			기정	변경	변경후	건축바닥면적(㎡)			건축연면적(㎡)			
						기정	변경	변경후	기정	변경	변경후	
합 계			59,814.30	-	59,814.30	-	증)18.00	18.00	-	증)18.00	18.00	
시설면적 총계			2,432.70	증)5,136.00	7,568.70	-	증)18.00	18.00	-	증)18.00	18.00	
도로 및 광장		소 계	2,251.70	증)632.00	2,883.70	-	-	-	-	-	-	
		도로	1,705.70	증)632.00	2,337.70	-	-	-	-	-	-	
	1-가	광장1	170.00	-	170.00	-	-	-	-	-	-	
	1-나	광장2	376.00	-	376.00	-	-	-	-	-	-	
조경 시설		소 계	-	-	-	-	-	-	-	-	-	7개소

시설구분	번호	시설명	부지면적 (㎡)			시설면적 (㎡)						비고
						건축바닥면적(㎡)			건축연면적(㎡)			
			기정	변경	변경후	기정	변경	변경후	기정	변경	변경후	
	2-1	육각정자	-	-	-	-	-	-	-	-	-	1개소
	2-2	전망정자	-	-	-	-	-	-	-	-	-	1개소
	2-3	파고라	-	-	-	-	-	-	-	-	-	1개소
	2-4	기념비	-	-	-	-	-	-	-	-	-	4개소
휴양시설		소 계	99.00	증)29.00	128.00	-	-	-	-	-	-	5개소
	3-가	전망점터	99.00	-	99.00	-	-	-	-	-	-	
	3-나	휴게점터	0.00	증)29.00	29.00	-	-	-	-	-	-	신규
	3-1	옥외용의자	-	-	-	-	-	-	-	-	-	5개소
운동시설		소 계	82.00	-	82.00	-	-	-	-	-	-	16개소
	4-가	체력단련장1	82.00	-	82.00	-	-	-	-	-	-	
	4-1	야외운동기구	-	-	-	-	-	-	-	-	-	16개소
교양시설		소 계	-	증)4,457.00	4,457.00	-	-	-	-	-	-	28개소
	5-가	하늘둥둥놀이터	-	증)987.00	987.00	-	-	-	-	-	-	신규
	5-나	힘쭈쭈모험장	-	증)2,362.00	2,362.00	-	-	-	-	-	-	신규
	5-다	숲교실	-	증)425.00	425.00	-	-	-	-	-	-	신규
	5-라	대숲체험장	-	증)640.00	640.00	-	-	-	-	-	-	신규
	5-마	감각놀이터	-	증)43.00	43.00	-	-	-	-	-	-	신규
	5-1	대피소	-	-	-	-	-	-	-	-	-	신규, 1개소
	5-2	트리하우스	-	-	-	-	-	-	-	-	-	신규, 1개소
	5-3	그물놀이	-	-	-	-	-	-	-	-	-	신규, 2개소
	5-4	원통그물건너기	-	-	-	-	-	-	-	-	-	신규, 1개소
	5-5	로프그물타기	-	-	-	-	-	-	-	-	-	신규, 1개소
	5-6	흔들다리	-	-	-	-	-	-	-	-	-	신규, 1개소
	5-7	세줄다리	-	-	-	-	-	-	-	-	-	신규, 1개소
	5-8	거미줄넘기	-	-	-	-	-	-	-	-	-	신규, 1개소
	5-9	바위클라이밍	-	-	-	-	-	-	-	-	-	신규, 1개소
	5-10	밧줄타기	-	-	-	-	-	-	-	-	-	신규, 4개소
	5-11	외나무다리건너기	-	-	-	-	-	-	-	-	-	신규, 1개소
	5-12	숲미끄럼틀	-	-	-	-	-	-	-	-	-	신규, 3개소
5-13	종합클라이밍	-	-	-	-	-	-	-	-	-	신규, 1개소	
5-14	통나무건너기	-	-	-	-	-	-	-	-	-	신규, 1개소	

시설구분	번호	시설명	부지면적 (㎡)			시설면적 (㎡)						비고
						건축바닥면적(㎡)			건축연면적(㎡)			
			기정	변경	변경후	기정	변경	변경후	기정	변경	변경후	
	5-15	숲그네	-	-	-	-	-	-	-	-	-	신규, 1개소
	5-16	뱃줄오르기	-	-	-	-	-	-	-	-	-	신규, 1개소
	5-17	대나무 전망대	-	-	-	-	-	-	-	-	-	신규, 1개소
	5-18	대나무미로	-	-	-	-	-	-	-	-	-	신규, 1개소
	5-19	대나무 선베드	-	-	-	-	-	-	-	-	-	신규, 4개소
편익시설		소계	0.00	증)18.00	18.00	-	증)18.00	18.00	-	증)18.00	18.00	1개소
	6-가	화장실	-	증)18.00	18.00	-	증)18.00	18.00	-	증)18.00	18.00	신규
	6-1	음수대	-	-	-	-	-	-	-	-	-	1개소
관리시설		소계	-	-	-	-	-	-	-	-	-	5개소
	7-1	입구문주	-	-	-	-	-	-	-	-	-	신규, 1개소
	7-2	시설안내판	-	-	-	-	-	-	-	-	-	신규, 6개소
녹지			57,381.60	감)5,136.00	52,245.60	-	-	-	-	-	-	

○ 공원시설도로결정 조서 : “변경”

가. 공원시설 도로결정 총괄조서 : “변경”

유별	합계			1류			2류			3류			비고
	노출	연장 (m)	면적 (m2)	노출	연장 (m)	면적 (m2)	노출	연장 (m)	면적 (m2)	노출 수	연장 (m)	면적 (m2)	
기정	소로	11	976.00	1,705.70						11	976.00	1,705.70	
변경	소로	16	1,353.00	2,337.70						16	1,353.00	2,337.70	

나. 공원시설 도로결정 세부조서 : “변경”

구분	규모				연 장 (m)	면 적 (㎡)	기 능	시 점	종 점	비고
	등급	류별	번호	폭원 (m)						
기정	총 계				976.00	1,705.70				
변경	총 계				1,353.00	2,337.70				
기정	소로	3	1	3.5	35.00	122.50	일반도로	서측경계부	소로 3-2	
변경	소로	3	1	3.5	35.00	122.50	일반도로	서측경계부	소로 3-2	
기정	소로	3	2	2.0	10.00	20.00	일반도로	서측경계부	광장 가-1	
변경	소로	3	2	2.0	10.00	20.00	일반도로	서측경계부	광장 가-1	
기정	소로	3	3	1.8	93.00	167.40	일반도로	광장 가-1	소로 3-4	
변경	소로	3	3	1.8	93.00	167.40	일반도로	광장 가-1	소로 3-4	
기정	소로	3	4	1.6	471.00	753.60	일반도로	남측경계부	광장 가-2	
변경	소로	3	4	1.6	471.00	753.60	일반도로	남측경계부	광장 가-2	
기정	소로	3	5	1.2	12.00	14.40	일반도로	남측경계부	소로 3-4	
변경	소로	3	5	1.2	12.00	14.40	일반도로	남측경계부	소로 3-4	
기정	소로	3	6	1.2	48.00	57.60	일반도로	소로 3-4	남측경계부	
변경	소로	3	6	1.2	48.00	57.60	일반도로	소로 3-4	남측경계부	
기정	소로	3	7	1.2	42.00	50.40	일반도로	소로 3-4	소로 3-8	
변경	소로	3	7	1.2	42.00	50.40	일반도로	소로 3-4	소로 3-8	
기정	소로	3	8	1.4	49.00	68.60	일반도로	소로 3-4	휴게쉼터 나-1	
변경	소로	3	8	1.4	49.00	68.60	일반도로	소로 3-4	휴게쉼터 나-1	
기정	소로	3	9	1.2	45.00	54.00	일반도로	휴게쉼터 나-1	남측경계부	
변경	소로	3	9	1.2	45.00	54.00	일반도로	휴게쉼터 나-1	남측경계부	
기정	소로	3	10	1.2	91.00	109.20	일반도로	휴게쉼터 나-1	소로 3-4	
변경	소로	3	10	1.2	91.00	109.20	일반도로	휴게쉼터 나-1	소로 3-4	
기정	소로	3	11	3.6	80.00	288.00	일반도로	동측경계부	체력단련장 다-1	
변경	소로	3	11	3.6	80.00	288.00	일반도로	동측경계부	체력단련장 다-1	
신설	소로	3	12	2.0	193.00	386.00	일반도로	광장 가-1	소로 3-4	
신설	소로	3	13	1.2	39.00	46.80	일반도로	소로 3-12	소로 3-3	
신설	소로	3	14	1.6	63.00	100.80	일반도로	광장 가-2	소로 3-4	
신설	소로	3	15	1.2	50.00	60.00	일반도로	소로 3-4	소로 3-4	
신설	소로	3	16	1.2	32.00	38.40	일반도로	광장 가-2	소로 3-4	

- 공람 및 의견 제출 기간 : 도보 및 시 홈페이지 게시판 게재일로부터 14일간
- 공람장소 및 의견 제출처 : 전주시 자원순환본부 산림공원과 (063-281-2437)
- 의견제출 : 상기 공원조성계획 결정(변경)‘안’에 대하여 의견이 있으신 분은 공람기간 내에 우편, 서면으로 제출하여 주시기 바랍니다. 끝.

익산시 고시 제2023-9호

도시계획시설결정 실효 및 지형도면 고시

「국토의 계획 및 이용에 관한 법률」 제48조 규정에 의하여 익산시 도시계획시설(도로) 결정이 실효되었기에 같은 법 시행령 제42조에 따라 이를 고시하고 「토지이용규제 기본법」 제8조의 규정에 따라 지형도면을 고시합니다.

2022. 1. 20.

익 산 시 장

1. 도시계획시설 결정 실효 조서

○ 교통시설(도로)

규 모				기능	연장 (m)	기점	종점	사용 형태	최초 결정일	실효일자	비고
등급	류별	번호	폭원 (m)								
소로	3	3	6	국지도로	151	소로1-1	소로3-2	일반 도로	익산63 (02.08.14)	23.01.01	실효
소로	3	12	6	국지도로	845	대로1-1	중로3-2	일반 도로	익산63 (02.08.14)	23.01.01.	실효
중로	3	508	12	집산도로	47	대로3-25	중로3-509	일반 도로	전북165 (91.07.31)	20.07.01.	실효

2. 실효사유 : 도시계획시설사업 미시행

3. 지형도면 : “계재생략”

4. 관계도서는 익산시 도시개발과(☎ 063-859-5592)에 비치하고 이해관계인 및 일반인에게 보입니다.

정읍시 공고 제2023-112호

정읍 도시계획시설(공공청사:우체국)사업 공사완료 공고

정읍 도시계획시설(공공청사:우체국)사업 실시계획인가 공사완료 사항에 대하여 『국토의 계획 및 이용에 관한 법률』 제98조 및 같은 법 시행령 제102조 규정에 따라 다음과 같이 공사완료 공고합니다.

정 읍 시 장
2022년 1월 20일

1. 사업시행지의 위치 : 정읍시 연지동 506-7번지 일원
2. 사업의 종류 및 명칭
 - 종류 : 도시계획시설(공공청사)사업
 - 명칭 : 정읍우체국 건립공사
3. 사업시행면적 또는 규모
 - 사업면적 : 대지면적 3,865.7㎡
 - 사업규모 : 건축면적 2,173.7㎡, 연면적 5,711.81㎡
4. 사업시행자의 주소 및 성명
 - 주소 : 경상북도 김천시 혁신로 274,(울곡동)
 - 성명 : 과학기술정보통신부 우정사업본부 우정사업조달센터장
5. 사업기간 : 2019. 05. 31. ~ 2022. 12. 31.(실제 공사완료일 2022. 10. 30.)
6. 기타사항 : 도시계획시설사업의 공사완료에 대한 세부 내용 및 관계도서는 정읍시청 도시과(☎063-539-5782)에 비치하고 있습니다.

남원시 고시 제2023-15호

남원 도시관리계획(실상사 역사공원) 공원조성계획 결정(경미한 변경), 사업시행자 지정 및 실시계획인가 고시

남원 도시계획시설(역사공원)사업인 『실상사 역사공원 정비사업』에 대하여 『국토의 계획 및 이용에 관한 법률』 제30조 및 같은법 시행령 25조에 따른 도시관리계획 결정(경미한 변경), 같은법 제86조에 따른 사업시행자의 지정, 같은법 제88조 및 같은법 시행령 제97조 규정에 의하여 실시계획을 인가하고, 같은법 제91조 및 같은법 시행령 제100조의 규정에 의하여 다음과 같이 고시하며, 이에 따른 관계도서는 남원시 도시과(☎063-620-6454)에 비치하여 일반인에게 보입니다.

남 원 시 장
2023년 1월 20일

I. 도시관리계획(공원조성계획) 결정(변경)에 관한 사항

1. 도시계획시설(도시공원/역사공원) 결정조서 : 변경없음

구분	도면 표시 번호	공원명	시설의 종류	위치	면 적 (㎡)			최 초 결정일	비고
					기정	변경	변경후		
기정	2	실상사 공 원	역사공원	남원시 산내면 입석리 50-1번지 일원	63,475	-	63,475	전라북도 고시 (제2015-250호) (2015.11.13.)	

2. 공원조성계획 결정(변경) 조서(변 경)

구 분	부지면적(㎡)			건축면적(㎡)			비고	
	당초	변경	변경후	당초	변경	변경후		
합 계	63,475	-	63,475	2,741	증 38	2,779		
시 설	소 계	41,241	증 176	41,417	2,741	증 38	2,779	
	교통시설	610	-	610	-	-	-	
	조경시설	3,543	-	3,543	-	-	-	
	휴양시설	164	-	164	20	-	20	
	교양시설	29,209	증 176	29,385	1,532	증 38	1,570	
	편익시설	5,845	-	5,845	941	-	941	
관리시설	1,870	-	1,870	248	-	248		
녹 지	22,234	감 176	22,058	8,223	-	8,223		

3. 공원세부시설 결정(변경)(변경)

가. 공원세부시설 결정(변경) 조서(변경)

구분	시설번호	시설명	부지면적(㎡)		건축면적(㎡)		비고
			당초	변경	당초	변경	
총계			63,475	63,475	2,741	2,779	
공원시설 합계			41,241	41,417	2,741	2,779	
교통 시설	소계		610	610	-	-	
	1	진입광장	295	295	-	-	
	2	도로	315	315	-	-	
	2-1	진입로1	315	315	-	-	
조경 시설	소계		3,543	3,543	-	-	
	3	구품연지	2,148	2,148	-	-	
	3-1	연지	1,614	1,614	-	-	
	3-2	산책로1	353	353	-	-	
	3-3	산책로2	181	181	-	-	
	4	청명의숲	547	547	-	-	
	4-1	산책로	417	417	-	-	
	4-2	쉼터1	21	21	-	-	
	4-3	쉼터2	23	23	-	-	
	4-4	쉼터3	21	21	-	-	
	4-5	본래부처실	65	65	-	-	
	5	사색의숲	848	848	-	-	
	5-1	산책로	692	692	-	-	
	5-2	석수조	107	107	-	-	
	5-3	쉼터	49	49	-	-	
휴양 시설	소계		164	164	20	20	
	6	쉼터	164	164	20	20	
교양 시설	소계		29,209	29,385	1,532	1,570	
	7	성소영역	22,615	22,791	637	675	
	7-1	보광전지	3,792	3,792	66	66	
	7-1-1	보광전	3,787	3,787	61	61	
	7-1-2	칠성각	5	5	5	5	
	7-1-3	석등	-	-	-	-	
	7-1-4	3층석탑1	-	-	-	-	
	7-1-5	3층석탑2	-	-	-	-	
	7-2	약사전지	5,880	5,880	124	124	
	7-2-1	약사전	5,384	5,384	51	51	
	7-2-2	명부전	73	73	73	73	
	7-2-3	승방지 전시관	423	423	-	-	
	7-3	화엄전지	1,662	1,838	222	260	화엄전 화장실 부지 및 건축 규모 변경
	7-3-1	화엄전	1,656	1,656	222	222	
	7-3-2	연결로	6	6	-	-	
	7-3-3	화엄전 화장실	-	176	-	38	신축
	7-4	목탑지 마당	4,790	4,790	16	16	
	7-4-1	목탑지	4,621	4,621	-	-	
	7-4-2	만세루터	153	153	-	-	
	7-4-3	범종각	16	16	16	16	
	7-4-4	기와탑	0	0	-	-	
	7-5	텃밭마당	1,882	1,882	12	12	
	7-5-1	텃밭	1,870	1,870	-	-	
7-5-2	구)해우소	12	12	12	12		

구분	시설번호	시 설 명	부지면적(㎡)		건축면적(㎡)		비고	
			당초	변경	당초	변경		
편익 시설	7-6	극락전지	4,165	4,165	87	87		
	7-6-1	극락전	4,112	4,112	34	34		
	7-6-2	극락전 묘사채	53	53	53	53		
	7-6-3	수철화상능가보월탑비	-	-	-	-		
	7-6-4	수철화상능가보월탑	-	-	-	-		
	7-6-5	증각대사용료탑	-	-	-	-		
	7-6-6	증각대사용료탑비	-	-	-	-		
	7-7	천왕문지	444	444	110	110		
	7-7-1	천왕문	55	55	55	55		
	7-7-2	불이문	55	55	55	55		
	7-7-3	진입로	334	334	-	-		
	8	출가 및 학림영역	4,255	4,255	795	795		
	8-1	출가지	3,389	3,389	531	531		
	8-1-1	한주처	771	771	175	175		
	8-1-2	주지스님 묘사채	1,197	1,197	56	56		
	8-1-3	묘사채 세면장	21	21	21	21		
	8-1-4	학림학사	1,330	1,330	209	209		
	8-1-5	학림세면장	70	70	70	70		
	8-1-6	음수대	-	-	-	-		
	8-2	학림지	866	866	264	264		
	8-2-1	도서관	124	124	124	124		
	8-2-2	학림강당	742	742	140	140		
	9	학술연구센터	943	943	100	100		
	10	원지	1,396	1,396	-	-		
		소계	5,845	5,845	941	941		
		11	주차장	1,287	1,287	-	-	
		12	다원	272	272	72	72	
		13	보적당	1,510	1,510	198	198	
		13-1	숙소동1	826	826	108	108	
		13-2	숙소동2	684	684	90	90	
		14	양혜당	1,058	1,058	254	254	
		14-1	공양간	1,009	1,009	205	205	
	14-2	부속창고	49	49	49	49		
	15	템플스테이	1,637	1,637	336	336		
	15-1	강당	483	483	93	93		
	15-2	숙소	763	763	159	159		
	15-3	세면장	391	391	84	84		
	16	생태화장실	46	46	46	46		
	17	세면장	35	35	35	35		
	소계	1,870	1,870	248	248			
관리 시설	18	공원관리시설	1,470	1,470	248	248		
	18-1	종무소	1,322	1,322	100	100		
	18-2	분뇨처리장	33	33	33	33		
	18-3	분리수거장1	43	43	43	43		
	18-4	분리수거장2	72	72	72	72		
	19	하수처리장	400	400	-	-		
녹지	녹지	22,234	22,058	-	-	화엄전 부지규모 변경에 따른 녹지경계 조정		

II. 도시계획시설사업 사업시행자의 지정 및 실시계획인가 개요

1. 사업의 종류 : 남원 도시계획시설(공원)사업
2. 사업의 명칭 및 시행지의 위치, 사업의 규모
 - 가. 명 칭 : 남원 실상사 역사공원 정비사업
 - 나. 사업의 위치 및 규모
 - 사업의 위치 : 남원시 산내면 입석리 47-4번지 일원
 - 사업의 규모 : 176㎡
3. 사업시행자의 성명 및 주소
 - 가. 성 명 : 대한불교 조계종 실상사
 - 나. 주 소 : 전라북도 남원시 산내면 입석리 50번지
4. 사업의 착수 및 준공예정일 : 사업인가일 ~ 2023년 04월 30일
5. 사업비 : 299백만원
6. 수용 또는 사용할 토지 및 물건과 소유권 이외의 권리명세

일련 번호	토지소재지					공부면적 (㎡)	편입면적 (㎡)	소유자		소유권이외의 권리		비 고
	시	면	리	지번	지목			성명	주소	성명	주소	
소계			1필지			876	176					
1	남원	산내	입석	47-4	답	876	176	대한불교 조계종 실상사				

완주군 고시 제2023-6호

완주 군계획시설(방수설비:구와배수로)사업 시행자 지정(변경) 및 실시계획(변경)인가 고시

완주 군계획시설(방수설비:구와배수로)사업에 대하여 「국토의 계획 및 이용에 관한 법률」 제86조, 제88조 및 같은 법 시행령 제96조, 제97조 규정에 따라 시행자 지정(변경) 및 실시계획(변경)인가하고, 같은 법 제91조 및 같은 법 시행령 제100조 규정에 따라 다음과 같이 고시합니다.

이에 따른 관계도서는 완주군청 건설도시과(☎063-290-2842)에 비치하여 일반인에게 보입니다.

완 주 군 수
2023년 1월 20일

1. 사업시행지의 위치(변경없음) : 완주군 삼례읍 구와리 338-2번지 일원
2. 사업의 종류 및 명칭
 - 종 류 : 완주 군계획시설(방수설비:구와배수로)사업
 - 명 칭 : 방수설비(구와배수로) 조성사업
3. 사업의 면적 또는 규모(변경없음)
 - 방수설비 : A=17,928㎡, L=1,700m
4. 사업시행자의 성명 및 주소
 - 가. 지정
 - 성 명 : 한국토지주택공사 사장 변창흠
 - 주 소 : 경상남도 진주시 충의로 19(충무공동)
 - 나. 변경
 - 성 명 : 한국토지주택공사 사장 이한준
 - 주 소 : 경상남도 진주시 충의로 19(충무공동)
5. 사업의 착수예정일 및 준공예정일
 - 가. 지정 : 2020. 3. 20. ~ 2022. 12. 31.
 - 나. 변경 : 2020. 3. 20. ~ 2023. 06. 30.
6. 수용 또는 사용할 토지 또는 건물 조서 : 게재생략
7. 「국토의 계획 및 이용에 관한 법률」 제99조의 규정에 의한 공공시설 등의 귀속 및 양도에 관한 사항 : 게재생략

완주군 고시 제2023-9호

완주 군계획시설(시장:삼례시장)사업 시행자 지정 및 실시계획인가 고시

「건축법」 제11조 및 제29조에 따라 의제 처리된 완주 군계획시설(시장:삼례시장)사업에 대하여 「국토의 계획 및 이용에 관한 법률」 제86조, 제88조 및 같은 법 시행령 제96조, 제97조 규정에 따라 시행자 지정 및 실시계획인가하고, 같은 법 제91조 및 같은 법 시행령 제100조 규정에 따라 다음과 같이 고시합니다.

이에 따른 관계도서는 완주군청 건설도시과(☎063-290-2842)에 비치하여 일반인에게 보입니다.

완 주 군 수
2023년 1월 20일

1. 사업시행지의 위치 : 완주군 삼례읍 삼례리 923-8번지
2. 사업의 종류 및 명칭
 - 종 류 : 완주 군계획시설(시장:삼례시장)사업
 - 명 칭 : 삼례시장 광장 조성사업
3. 사업의 면적 또는 규모
 - 시 장 : A=5,195㎡
 - 건축개요

구분	건축면적(㎡)			바닥면적(㎡)			비고
	기정	증축	소계	기정	증축	소계	
합계	2,325.81	806.04	3,131.85	2,829.45	590.82	3,420.27	
주1	2,325.81	-	2,325.81	2,829.45	-	2,829.45	
부1~3	-	806.04	806.04	-	590.82	590.82	금회

4. 사업시행자의 성명 및 주소
 - 성 명 : 완주군수(경제식품과장)
 - 주 소 : 전라북도 완주군 용진읍 지암로 61
5. 사업의 착수예정일 및 준공예정일 : 건축허가일 ~ 2023. 12. 31.
6. 수용 또는 사용할 토지 또는 건물 조서 : 게재생략
7. 「국토의 계획 및 이용에 관한 법률」 제99조의 규정에 의한 공공시설 등의 귀속 및 양도에 관한 사항 : 게재생략

완주군 공고 제2023-71호

완주 군계획시설(문화공원:고산제2문화공원)사업 공사완료 공고

완주군 고시 제2022-76(2022.09.30.)호로 실시계획 변경인가된 완주 군계획시설(문화공원:고산제2문화공원)사업인 완주 전통문화 생태체험 테마파크 조성사업이 완료되었기에 「국토의 계획 및 이용에 관한 법률」 제98조 및 같은 법 시행령 제102조 규정에 따라 다음과 같이 공사완료 공고합니다.

완 주 군 수
2023년 1월 20일

1. 사업시행지의 위치 : 완주군 고산면 소향리 162번지 일원
2. 사업의 종류 및 명칭
 - 종 류 : 완주 군계획시설(문화공원:고산제2문화공원)사업
 - 명 칭 : 완주 전통문화 생태체험 테마파크 조성사업
3. 사업의 면적 또는 규모
 - 문화공원 : A=48,560㎡ 중 1단계 25,182㎡

시설 구분	시설 번호	시 설 명	부지면적(㎡)	건 축 물 (㎡)			비고
				바닥면적	연면적	동수	
총 계			48,560	4,707.93	5,267.10	9동	
소 계			24,362	4,673.63	5,242.25	8동	
교양 시설	1-1	전통문화체험장	4,513	970.24	970.24	4동	1단계
	1-2	청소년전통문화체험장	11,342	1,433.52	1,433.52	2동	
		청소년전통문화체험관	4,340	1,116.00	1,116.00	1동	1단계
		야외전통무예체험장	3,984	-	-	-	1단계
		밀리터리파크	3,018	317.52	317.52	1동	4단계
	1-3	어린이모험체험장	8,507	2,269.87	2,838.49	2동	
		놀토피아	5,251	1,580.20	1,863.70	1동	1단계
	어린이안전교육체험관	3,256	689.67	974.79	1동	3단계	
편익 시설	소 계		61	34.30	24.85	1동	
	4-1	화 장 실	61	34.30	24.85	1동	1단계
기반 시설	소 계		11,872	-	-	-	
	5-1	다목적광장	2,696	-	-	-	2단계
	5-3	주 차 장 (복측)	4,177	-	-	-	1단계
	5-3	주 차 장 (남측)	1,953	-	-	-	2단계
	5-4	도 로	779	-	-	-	1단계
	5-5	보행자도로	2,077	-	-	-	1단계
	보행자도로(소3-4)	190	-	-	-	2단계	
녹지	소 계		12,265	-	-	-	
	6-1	녹 지	12,265	-	-	-	2단계
	6-1	녹 지	-	-	-	-	4단계

4. 사업시행자의 성명 및 주소

○ 성 명 : 완주군수

○ 주 소 : 전라북도 완주군 용진읍 지암로 61

5. 사업의 착수일 및 준공일 : 2014. 01. 24. ~ 2022. 11. 23.

6. 관계도서 : 게재생략

7. 기타 자세한 사항은 완주군청 건설도시과(☎063-290-2842)로 문의하여 주시기 바랍니다.

완주군 공고 제2023-106호

완주 군계획시설(연구시설:국립축산과학원)사업 공사완료 공고

완주군 고시 제2022-43(2022.05.20.)호로 사업시행자 지정 및 실시계획인가된 완주 군계획시설(연구시설:국립축산과학원) 증축공사가 완료되었기에 「국토의 계획 및 이용에 관한 법률」 제98조 및 같은 법 시행령 제102조 규정에 따라 다음과 같이 공사완료 공고합니다.

완 주 군 수
2023년 1월 20일

1. 사업시행지의 위치 : 완주군 이서면 금평리 808번지 일원
2. 사업의 종류 및 명칭
 - 종 류 : 완주 군계획시설(연구시설)사업
 - 명 칭 : 농촌진흥청 국립축산과학원 반려견양육시설 증축공사
3. 사업의 면적 또는 규모
 - 연구시설 : A=1,138,080.2㎡

구분	건축면적(㎡)			연면적(㎡)			비고
	기정	증축	변경	기정	증축	변경	
계	36,903.89	375.18	37,279.07	52,297.99	375.18	52,673.17	
주1~33 부1~19	36,903.89	-	36,903.89	52,297.99	-	52,297.99	
주34	-	375.18	375.18	-	375.18	375.18	급회

4. 사업시행자의 성명 및 주소
 - 성 명 : 농촌진흥청(국립축산과학원장)
 - 주 소 : 전라북도 완주군 이서면 콩쥐팥쥐로 1500
5. 사업의 착수일 및 준공일 : 2022. 06 ~ 2023. 01.
6. 관계도서 : 게재생략
7. 기타 자세한 사항은 완주군청 건설도시과(☎063-290-2844)로 문의하여 주시기 바랍니다.

완주군 공고 제2023-107호

완주 군계획시설(연구시설:국립축산과학원)사업 공사완료 공고

완주군 고시 제2022-53(2022.07.08.)호로 사업시행자 지정 및 실시계획인가된 완주 군계획시설(연구시설:국립축산과학원) 증축공사가 완료되었기에 「국토의 계획 및 이용에 관한 법률」 제98조 및 같은 법 시행령 제102조 규정에 따라 다음과 같이 공사완료 공고합니다.

완 주 군 수
2023년 1월 20일

1. 사업시행지의 위치 : 완주군 이서면 금평리 808번지 일원
2. 사업의 종류 및 명칭
 - 종 류 : 완주 군계획시설(연구시설)사업
 - 명 칭 : 농촌진흥청 국립축산과학원 시험사료 소독처리시설 증축공사
3. 사업의 면적 또는 규모
 - 연구시설 : A=1,138,080.2㎡

구분	건축면적(㎡)			연면적(㎡)			비고
	기정	증축	변경	기정	증축	변경	
계	37,279.07	184.80	37,463.87	52,673.17	184.80	52,857.97	
주1~33 부1~19	36,903.89	-	36,903.89	52,297.99	-	52,297.99	
주34	375.18	-	375.18	375.18	-	375.18	분할시행
부20	-	184.80	184.80	-	184.80	184.80	급회

4. 사업시행자의 성명 및 주소
 - 성 명 : 농촌진흥청(국립축산과학원장)
 - 주 소 : 전라북도 완주군 이서면 콩쥐팥쥐로 1500
5. 사업의 착수일 및 준공일 : 2022. 07 ~ 2023. 01.
6. 관계도서 : 게재생략
7. 기타 자세한 사항은 완주군청 건설도시과(☎063-290-2844)로 문의하여 주시기 바랍니다.

진안군 고시 제2023-6호

진안 군계획시설(체육공원:월랑공원)사업 사업시행자 지정 및 실시계획인가 고시

진안군 고시 제2021-88호(2021. 9. 3.)로 군계획시설(체육공원:월랑공원) 결정(변경)된 진안군 진안읍 군하리 35번지 일원의 군계획시설(체육공원:월랑공원)사업에 대하여 「국토의 계획 및 이용에 관한 법률」 제86조 및 제88조 규정에 따라 사업시행자 지정 및 군계획시설(체육공원:월랑공원)사업 실시계획을 인가하고 같은 법 제91조 규정에 따라 아래와 같이 고시합니다.

2023년 1월 20일

진 안 군 수

1. 사업시행지의 위치 : 진안군 진안읍 군하리 35번지 일원
2. 사업의 종류 및 명칭
 - 가. 종 류 : 진안 군계획시설(체육공원:월랑공원)사업
 - 나. 명 칭 : 월랑공원 조성사업
3. 사업의 면적 및 규모
 - 가. 규 모 : 367,250m²(금회 사업면적 : 19,169m²)
4. 사업시행자의 성명 및 주소
 - 가. 성 명 : 진안군수
 - 나. 주 소 : 전라북도 진안군 진안읍 중앙로 67
5. 사업의 착수예정일 및 준공예정일(변경)
 - 가. 당초 : 실시계획 고시일 ~ 2022. 12. 31.
 - 나. 변경 : 실시계획 고시일 ~ 2023. 12. 31.
6. 수용 또는 사용할 토지 또는 건물의 소재지·지번·지목 및 면적, 소유권과 소유권외의 권리의 명세 및 그 소유자·권리자의 성명·주소 : 붙임 참고
7. 법 제99조의 규정에 의한 공공시설 등의 귀속 및 양도에 관한 사항 : 해당없음

□ 수용 또는 사용할 토지 및 소유권 이외의 권리자 조서

일련 번호	토지소재지				공부 면적	편입 면적	소유자		소유권이외의권리		비고
	읍	리	지번	지목			성명	주소	성명	주소	
소계		318필지			428,189	367,250					
1	진안	군상	326-1	전	1,025	1,025	진안군				
2	진안	군상	326-2	답	298	298	진안군				
3	진안	군상	326-3	전	496	496	진안군				
4	진안	군상	326-4	전	370	370	진안군				
5	진안	군상	327	전	132	132	진안군				
6	진안	군상	327-1	전	417	417	진안군				
7	진안	군상	328	전	225	225	박기술	진안읍 군상리			
8	진안	군상	329-1	전	1,600	1,600	진안군				
9	진안	군상	329-2	전	527	527	진안군				
10	진안	군상	329-4	전	684	684	진안군				
11	진안	군상	329-5	전	178	178	진안군				
12	진안	군상	329-6	전	873	873	진안군				
13	진안	군상	330-3	임	53	53	진안군				
14	진안	군상	331	전	1,108	1,108	진안군				
15	진안	군상	331-1	전	367	367	진안군				
16	진안	군상	331-10	전	565	565	진안군				
17	진안	군상	331-11	전	426	426	진안군				
18	진안	군상	331-12	전	1,111	1,111	진안군				
19	진안	군상	331-13	전	426	426	진안군				
20	진안	군상	331-14	전	288	288	진안군				
21	진안	군상	331-15	전	258	258	진안군				
22	진안	군상	331-16	전	952	952	진안군				
23	진안	군상	331-17	전	446	446	진안군				
24	진안	군상	331-18	전	387	387	진안군				
25	진안	군상	331-19	전	774	774	진안군				
26	진안	군상	331-20	전	764	764	박홍렬	진안읍 군상리 360			
27	진안	군상	331-21	전	327	327	진안군				
28	진안	군상	331-23	임	357	357	진안군				
29	진안	군상	331-24	전	1,349	1,349	진안군				
30	진안	군상	331-25	전	645	645	진안군				
31	진안	군상	331-30	전	327	327	진안군				
32	진안	군상	331-31	전	357	357	진안군				
33	진안	군상	331-32	전	476	476	진안군				
34	진안	군상	331-33	전	417	417	진안군				
35	진안	군상	331-34	전	600	600	진안군				
36	진안	군상	331-35	전	1,607	1,607	서미호	전라북도 진안군 진안읍 대광길 26-9			
37	진안	군상	331-36	전	1,230	1,230	진안군				
38	진안	군상	331-37	전	784	784	진안군				
39	진안	군상	331-38	전	893	893	진안군				

일련 번호	토지소재지				공부 면적	편입 면적	소유자		소유권이외의권리		비고
	읍	리	지번	지목			성명	주소	성명	주소	
40	진안	군상	331-39	전	387	387	진안군				
41	진안	군상	331-40	전	526	526	진안군				
42	진안	군상	331-42	전	337	337	정용안	진안읍 군상리 351			
43	진안	군상	331-45	임	835	835	진안군				
44	진안	군상	331-46	임	1,030	1,030	진안군				
45	진안	군상	331-47	전	773	773	진안군				
46	진안	군상	331-48	전	2,325	2,325	진안군				
47	진안	군상	331-49	전	838	838	진안군				
48	진안	군상	334	답	541	541	진안군				
49	진안	군상	334-1	공	575	575	진안군				
50	진안	군상	334-3	공	3,509	3,509	진안군				
51	진안	군상	335	전	1,349	1,349	진안군				
52	진안	군상	335-2	전	1,017	1,017	진안군				
53	진안	군상	336-2	천	546	546	진안군				
54	진안	군상	336-3	전	972	972	진안군				
55	진안	군상	337	전	198	198	진안군				
56	진안	군상	337-1	전	397	397	진안군				
57	진안	군상	339-4	전	1,002	1,002	진안군				
58	진안	군상	339-5	전	536	536	진안군				
59	진안	군상	339-6	전	555	555	진안군				
60	진안	군상	339-7	전	407	407	진안군				
61	진안	군상	339-8	공	278	278	진안군				
62	진안	군상	339-9	공	421	421	진안군				
63	진안	군상	339-10	공	176	176	진안군				
64	진안	군상	339-11	공	936	936	진안군				
65	진안	군상	339-12	공	283	283	진안군				
66	진안	군상	339-16	공	7,851	7,851	진안군				
67	진안	군상	339-21	공	445	445	진안군				
68	진안	군상	339-27	체	95	95	진안군				
69	진안	군상	339-28	체	816	816	진안군				
70	진안	군상	339-29	체	54	54	진안군				
71	진안	군상	339-30	체	21	21	진안군				
72	진안	군상	339-39	공	129	129	진안군				
73	진안	군상	339-40	공	3	3	진안군				
74	진안	군상	340	공	1,892	1,892	진안군				
75	진안	군상	340-4	공	4,202	4,202	진안군				
76	진안	군상	340-5	공	55	55	진안군				
77	진안	군상	340-6	공	205	205	진안군				
78	진안	군상	341-1	공	4,840	4,840	진안군				
79	진안	군상	342	전	86	86	진안군				
80	진안	군상	342-5	공	9	9	진안군				
81	진안	군상	343	전	365	365	진안군				
82	진안	군상	343-1	전	307	307	진안군				

일련 번호	토지소재지				공부 면적	편입 면적	소유자		소유권이외의권리		비고
	읍	리	지번	지목			성명	주소	성명	주소	
83	진안	군상	343-2	전	405	405	진안군				
84	진안	군상	343-4	전	31	31	진안군				
85	진안	군상	344	전	523	523	진안군				
86	진안	군상	344-1	전	208	208	진안군				
87	진안	군상	344-2	전	555	555	진안군				
88	진안	군상	344-3	전	594	594	진안군				
89	진안	군상	344-4	전	436	436	진안군				
90	진안	군상	344-5	전	793	793	진안군				
91	진안	군상	345	전	159	159	진안군				
92	진안	군상	346	전	2,433	2,433	진안군				
93	진안	군상	347	전	274	274	진안군				
94	진안	군상	348	전	76	76	진안군				
95	진안	군상	349	대	980	567	진안군				
96	진안	군상	349-1	전	432	432	김구자	전라북도 진안군 진안읍 마이산로 77-8			
97	진안	군상	350-1	대	1,102	57	진안군				
98	진안	군상	350-3	전	3,005	2,625	진안군				
99	진안	군상	350-4	전	926	926	진안군				
100	진안	군상	372-2	전	251	251	진안군				
101	진안	군상	372-3	전	3,303	3,303	진안군				
102	진안	군상	372-4	전	298	298	진안군				
103	진안	군상	372-5	전	2,244	1,678	진안군				
104	진안	군상	372-9	전	2,232	2,232	진안군				
105	진안	군상	376-2	도	331	331	진안군				
106	진안	군상	376-4	체	2,507	2,507	진안군				
107	진안	군상	376-6	도	391	157	진안군				
108	진안	군상	376-7	답	5,678	5,678	진안군				
109	진안	군상	377	묘	1,048	1,048	정인영	내용없음			
110	진안	군상	378	전	107	107	진안군				
111	진안	군상	378-2	공	262	262	진안군				
112	진안	군상	379	체	124	124	진안군				
113	진안	군상	380	전	198	119	진안군				
114	진안	군상	382	전	605	588	진안군				
115	진안	군상	1162-77	천	3,925	2,088	국(건설부)				
116	진안	군상	1162-226	공	252	252	진안군				
117	진안	군상	1162-228	공	194	194	진안군				
118	진안	군상	산105-2	임	496	496	진안군				
119	진안	군상	산105-4	임	2,281	2,281	하관동	상전면 운산리 1586			
120	진안	군상	산105-5	임	12,298	12,298	전순상 외 3인	전주시 중노송동1가 316			
121	진안	군상	산105-8	임	1,091	1,091	진안군				
122	진안	군상	산105-11	임	6,347	6,347	진안군				
123	진안	군상	산105-23	임	23,105	23,105	진안군				
124	진안	군상	산105-24	임	2,861	2,861	진안군				

일련 번호	토지소재지				공부 면적	편입 면적	소유자		소유권이외의권리		비고
	읍	리	지번	지목			성명	주소	성명	주소	
125	진안	군상	산105-25	임	7,835	7,501	진안군				
126	진안	군상	산105-29	임	773	385	진안군				
127	진안	군상	산105-30	임	630	182	진안군				
128	진안	군상	산107-1	임	496	496	전채식 외 2인	내용없음			
129	진안	군상	산107-3	임	1,190	1,190	진안군				
130	진안	군상	산107-4	임	1,884	1,884	진안군				
131	진안	군상	산109-1	임	1,983	1,584	진안군				
132	진안	군상	산109-4	임	1,686	1,686	진안군				
133	진안	군상	산157	천	65	65	국(건설교통부)				
134	진안	군상	산159	천	65	65	국(건설교통부)				
135	진안	군하	1-1	전	18	18	손동규	군상리 427			
136	진안	군하	1-2	답	172	172	손동규	군상리 427			
137	진안	군하	1-4	임	169	4	국(건설부)				
138	진안	군하	1-18	전	228	228	진안군				
139	진안	군하	1-19	답	24	1	국(건설부)				
140	진안	군하	1-28	전	194	1	국(건설부)				
141	진안	군하	1-29	전	239	232	국(건설교통부)				
142	진안	군하	1-30	답	77	76	국(건설교통부)				
143	진안	군하	1-37	전	54	54	손동규	군상리 427			
144	진안	군하	1-38	답	48	48	손동규	군상리 427			
145	진안	군하	5	전	533	533	진안군				
146	진안	군하	5-1	전	555	40	국(건설부)				
147	진안	군하	5-2	전	208	208	진안군				
148	진안	군하	5-3	전	220	220	진안군				
149	진안	군하	5-4	전	572	572	진안군				
150	진안	군하	5-6	전	307	307	진안군				
151	진안	군하	5-7	전	397	397	진안군				
152	진안	군하	5-8	전	35	19	국(건설교통부)				
153	진안	군하	5-9	전	784	784	진안군				
154	진안	군하	5-10	전	357	357	진안군				
155	진안	군하	5-11	전	575	575	진안군				
156	진안	군하	5-12	전	268	268	진안군				
157	진안	군하	5-13	전	741	741	진안군				
158	진안	군하	5-14	전	656	656	진안군				
159	진안	군하	5-15	전	114	114	진안군				
160	진안	군하	5-16	전	291	291	진안군				
161	진안	군하	5-17	전	108	108	진안군				
162	진안	군하	5-18	전	317	317	진안군				
163	진안	군하	5-19	전	665	665	진안군				
164	진안	군하	5-20	전	307	307	진안군				
165	진안	군하	5-21	전	20	20	진안군				
166	진안	군하	5-23	전	181	178	국(건설교통부)				
167	진안	군하	5-24	전	53	32	국(건설교통부)				

일련 번호	토지소재지				공부 면적	편입 면적	소유자		소유권이외의권리		비고
	읍	리	지번	지목			성명	주소	성명	주소	
168	진안	군하	5-25	전	407	4	국(건설부)				
169	진안	군하	5-27	전	288	160	국(건설부)				
170	진안	군하	5-28	전	28	28	진안군				
171	진안	군하	5-29	전	216	216	진안군				
172	진안	군하	5-30	전	130	130	진안군				
173	진안	군하	5-31	전	25	25	진안군				
174	진안	군하	5-41	전	49	20	국(건설부)				
175	진안	군하	5-42	전	32	22	국(건설부)				
176	진안	군하	5-43	전	20	20	진안군				
177	진안	군하	5-44	전	336	3	국(건설부)				
178	진안	군하	5-45	전	82	82	국(건설부)				
179	진안	군하	5-46	전	129	106	국(건설부)				
180	진안	군하	5-47	전	84	54	국(건설부)				
181	진안	군하	5-48	전	104	13	국(건설부)				
182	진안	군하	5-52	전	186	20	국(건설부)				
183	진안	군하	5-55	전	394	130	국(건설부)				
184	진안	군하	5-56	전	124	16	국(건설부)				
185	진안	군하	5-57	전	306	1	국(건설부)				
186	진안	군하	5-63	전	35	5	국(건설교통부)				
187	진안	군하	5-64	전	29	29	국(건설교통부)				
188	진안	군하	5-65	전	31	31	국(건설교통부)				
189	진안	군하	5-66	전	40	40	국(건설교통부)				
190	진안	군하	5-67	전	48	48	국(건설교통부)				
191	진안	군하	5-68	전	169	168	국(건설교통부)				
192	진안	군하	5-69	전	27	27	국(건설교통부)				
193	진안	군하	5-70	전	79	79	국(건설교통부)				
194	진안	군하	5-71	전	205	188	국(건설교통부)				
195	진안	군하	5-72	전	257	226	국(건설교통부)				
196	진안	군하	5-73	전	108	91	국(건설교통부)				
197	진안	군하	5-74	전	116	87	국(건설교통부)				
198	진안	군하	5-76	전	64	64	국(건설교통부)				
199	진안	군하	5-77	전	156	156	국(건설교통부)				
200	진안	군하	5-78	전	70	64	국(건설교통부)				
201	진안	군하	5-79	전	43	11	국(건설교통부)				
202	진안	군하	5-81	전	6	1	국(건설교통부)				
203	진안	군하	14-1	전	426	26	국(건설부)				
204	진안	군하	15-6	전	285	18	국(건설부)				
205	진안	군하	15-7	전	251	83	국(건설교통부)				
206	진안	군하	15-8	전	64	64	국(건설교통부)				
207	진안	군하	15-9	전	61	42	국(건설교통부)				
208	진안	군하	17-1	답	943	15	국(건설교통부)				
209	진안	군하	17-2	답	95	94	국(건설교통부)				
210	진안	군하	19-1	전	728	232	국(건설부)				

일련 번호	토지소재지				공부 면적	편입 면적	소유자		소유권이외의권리		비고
	읍	리	지번	지목			성명	주소	성명	주소	
211	진안	군하	19-2	전	240	240	국(건설교통부)				
212	진안	군하	20-1	전	393	213	국(건설교통부)				
213	진안	군하	20-2	전	272	272	국(건설교통부)				
214	진안	군하	21-1	전	93	46	국(건설부)				
215	진안	군하	21-2	전	171	171	국(건설교통부)				
216	진안	군하	32	공	43	43	진안군				
217	진안	군하	32-1	공	10	10	진안군				
218	진안	군하	34	공	57,499	57,034	진안군				
219	진안	군하	35	공	12,449	12,449	진안군				
220	진안	군하	35-1	체	6	6	국(건설부)				
221	진안	군하	35-2	체	166	166	국(건설교통부)				
222	진안	군하	35-4	공	570	570	진안군				
223	진안	군하	36-5	임	10,075	10,075	진안군				
224	진안	군하	36-8	체	611	611	진안군				
225	진안	군하	36-9	임	292	292	진안군				
226	진안	군하	36-10	공	1,510	1,510	진안군				
227	진안	군하	36-11	공	839	839	진안군				
228	진안	군하	36-12	임	91	91	진안군				
229	진안	군하	37-2	답	1,491	502	국(건설부)				
230	진안	군하	40-2	전	231	2	국(건설교통부)				
231	진안	군하	40-3	전	38	29	국(건설교통부)				
232	진안	군하	40-6	체	58	57	진안군				
233	진안	군하	40-8	체	5	5	국(건설교통부)				
234	진안	군하	40-9	전	49	7	국(건설교통부)				
235	진안	군하	40-10	체	55	44	국(건설교통부)				
236	진안	군하	40-12	체	268	257	진안군				
237	진안	군하	40-13	체	32	32	진안군				
238	진안	군하	44	답	654	654	진안군				
239	진안	군하	44-2	답	2	2	국(건설부)				
240	진안	군하	44-4	답	159	159	국(건설교통부)				
241	진안	군하	44-5	체	259	253	국(건설교통부)				
242	진안	군하	44-6	답	102	102	진안군				
243	진안	군하	45	전	100	100	진안군				
244	진안	군하	45-2	전	178	178	국(건설교통부)				
245	진안	군하	46	전	139	2	국(건설교통부)				
246	진안	군하	46-1	체	67	50	진안군				
247	진안	군하	47	임	258	258	국(기획재정부)				
248	진안	군하	47-1	체	15	15	국(건설교통부)				
249	진안	군하	47-2	임	1,073	316	국(기획재정부)				
250	진안	군하	57	답	103	103	국(건설교통부)				
251	진안	군하	57-1	답	1,449	925	국(건설교통부)				
252	진안	군하	57-2	답	71	71	국(건설교통부)				
253	진안	군하	57-3	답	301	301	국(건설교통부)				

일련 번호	토지소재지				공부 면적	편입 면적	소유자		소유권이외의권리		비고
	읍	리	지번	지목			성명	주소	성명	주소	
254	진안	군하	58	공	15,680	15,680	진안군				
255	진안	군하	58-3	전	102	102	진안군				
256	진안	군하	58-4	공	57	57	진안군				
257	진안	군하	58-6	공	854	854	진안군				
258	진안	군하	59-2	공	31	31	진안군				
259	진안	군하	64	전	281	281	진안군				
260	진안	군하	64-1	전	7,633	7,633	진안군				
261	진안	군하	64-13	전	33	33	진안군				
262	진안	군하	64-14	전	105	105	진안군				
263	진안	군하	65	전	264	264	심종섭	진안읍 군하리 73-2			
264	진안	군하	65-1	전	331	331	진안군				
265	진안	군하	65-2	전	186	186	진안군				
266	진안	군하	65-7	임	766	766	진안군				
267	진안	군하	65-10	전	208	208	진안군				
268	진안	군하	65-11	전	75	75	진안군				
269	진안	군하	65-12	전	238	238	진안군				
270	진안	군하	65-13	전	399	399	진안군				
271	진안	군하	65-14	전	456	456	진안군				
272	진안	군하	66	전	64	64	서미호	전라북도 진안군 진안읍 대광길 26-9			
273	진안	군하	66-1	전	141	141	서미호	전라북도 진안군 진안읍 대광길 26-9			
274	진안	군하	67	전	608	608	최남금	진안읍 군하리 87-1			
275	진안	군하	68	전	112	112	진안군				
276	진안	군하	68-1	전	625	625	진안군				
277	진안	군하	68-2	전	407	407	진안군				
278	진안	군하	223-2	잡	2,851	1,011	진안군				
279	진안	군하	226-3	대	281	205	진안군				
280	진안	군하	226-11	체	43	11	진안군				
281	진안	군하	227	전	516	516	진안군				
282	진안	군하	228	전	106	106	진안군				
283	진안	군하	229	체	288	284	진안군				
284	진안	군하	229-1	체	129	113	진안군				
285	진안	군하	230-3	체	325	14	진안군				
286	진안	군하	230-6	답	50	50	진안군				
287	진안	군하	233	공	3,380	3,380	진안군				
288	진안	군하	233-1	공	55	55	진안군				
289	진안	군하	233-2	공	23	23	진안군				
290	진안	군하	233-3	공	3,257	3,257	진안군				
291	진안	군하	233-4	공	1,668	1,668	진안군				
292	진안	군하	238	전	198	198	이수남	진안면 군상리 436			
293	진안	군하	253-4	임	151	51	진안군				
294	진안	군하	253-6	임	150	150	진안군				

일련 번호	토지소재지				공부 면적	편입 면적	소유자		소유권이외의권리		비고
	읍	리	지번	지목			성명	주소	성명	주소	
295	진안	군하	253-8	공	2,570	2,570	진안군				
296	진안	군하	454-35	천	4,657	3,712	국(건설부)				
297	진안	군하	454-38	공	105	105	진안군				
298	진안	군하	454-39	공	299	299	진안군				
299	진안	군하	454-40	공	35	35	진안군				
300	진안	군하	454-43	천	6,350	1,384	국(건설부)				
301	진안	군하	산1-1	임	8,529	8,290	진안군				
302	진안	군하	산2-1	임	2,876	2,876	진안군				
303	진안	군하	산2-7	임	330	330	진안군				
304	진안	군하	산5-7	임	2,965	1,274	국(건설부)				
305	진안	군하	산5-8	임	435	432	국(건설교통부)				
306	진안	군하	산5-9	임	468	468	국(건설교통부)				
307	진안	군하	산5-10	임	542	542	진안군				
308	진안	군하	산6-1	임	19,728	19,728	진안군				
309	진안	군하	산6-8	임	3,196	1,463	국(건설부)				
310	진안	군하	산6-10	임	1,463	50	국(건설부)				
311	진안	군하	산6-11	임	51	2	국(건설부)				
312	진안	군하	산6-12	임	270	74	국(건설부)				
313	진안	군하	산6-13	임	132	132	국(건설교통부)				
314	진안	군하	산6-14	임	130	130	국(건설교통부)				
315	진안	군하	산6-15	임	69	51	국(건설교통부)				
316	진안	군하	산6-16	임	18	1	국(건설교통부)				
317	진안	군하	산6-17	임	38	38	국(건설교통부)				
318	진안	군하	산6-20	임	127	127	국(건설교통부)				

진안군 고시 제2023-7호

진안 군계획시설(공공청사:진안경찰서)사업 실시계획(변경)인가 고시

군계획시설로 결정된 공공청사로 33년 경과된 진안경찰서 신축사업을 통해 보다 나은 치안서비스를 제공하고 쾌적한 청사이용과 직원들의 업무효율 증대를 위한 군계획시설(공공청사:진안경찰서)사업에 대하여 「국토의 계획 및 이용에 관한 법률」 제88조 규정에 따라 군계획시설(공공청사:진안경찰서)사업 실시계획을 변경인가하고 같은 법 제91조 규정에 따라 아래와 같이 변경고시합니다.

진안군수

2023년 1월 20일

1. 사업시행지의 위치 : 진안군 진안읍 군상리 470-1번지 일원
2. 사업의 종류 및 명칭
 - 가. 종 류 : 군계획시설(공공청사:진안경찰서)사업
 - 나. 명 칭 : 진안경찰서 신축사업
3. 사업의 면적 및 규모(변경)
 - 가. 면 적 : 13,276㎡
 - 나. 토지이용계획

구 분	면적(㎡)	구성비 (%)	건축물					비고
			건축면적 (㎡)	연면적 (㎡)	건폐율 (%)	용적률 (%)	층수	
계	13,276.00	100.0	1,817.09	6,049.72	13.87	31.50	-	
계	13,276.00	100.0	1,841.23	6,049.72	13.87	32.50	-	
공공청사 용지	1,228.90	9.37	1,817.09	6,049.72	13.87	31.50	지하2/ 지상3	신축
공공청사 용지	1,293.48	9.74	1,841.23	6,049.72	13.87	32.50	지하1/ 지상3	신축
도 로	1,741.73	13.29	-	-	-	-	-	
도 로	2,751.83	20.73	-	-	-	-	-	
주 차 장	664.74	5.08	-	-	-	-	-	
주 차 장	837.48	6.31	-	-	-	-	-	
녹지	8,319.83	62.67	-	-	-	-	-	
녹지	7,710.58	58.08	-	-	-	-	-	
광 장	655.30	5.00	-	-	-	-	-	
광 장	584.64	4.40	-	-	-	-	-	
태 양 광	665.53	5.08	-	-	-	-	-	
태 양 광	97.99	0.74	-	-	-	-	-	

다. 건축물 개요

구 분	설계내용(당초)		설계내용(변경)		법정 또는 지침
대지위치	전라북도 진안군 진안읍 군상리 471번지 일원		전라북도 진안군 진안읍 군상리 471번지 일원		
대지면적	13,276.00㎡		13,276.00㎡		
지역지구	도시지역, 자연녹지지역		도시지역, 자연녹지지역		
용도	공공업무시설(경찰청사)		공공업무시설(경찰청사)		
도로현황	남측:12m, 서측:3m(현황도로)		남측:12m, 서측:3m(현황도로)		
건축규모	지하 2층/지상 3층		지하 1층/지상 3층		-
최고높이	19.10m		19.30m		-
건축면적	1,817.09㎡		1,841.23㎡		-
연면적	6,049.72㎡		6,049.72㎡		지침 : 6,054㎡
	지하층	1,922.51㎡	지하층	1,734.78㎡	-
	지상층	4,127.21㎡	지상층	4,314.94㎡	-
건폐율	13.69%		13.87%		20%이하
용적률	31.08%		32.50%		100%이하
구조	철근콘크리트, SC(대강당 지붕)		철근콘크리트, SC(대강당 지붕)		-
조경면적	1,085.19㎡		1,085.19㎡		해당사항없음
주차대수	58대(지상 48대, 지하 10대)		84대(지상 16대, 지하 68대)		37대 이상
비 고					

4. 사업시행자의 성명 및 주소

가. 성 명 : 전북지방경찰청

나. 주 소 : 전라북도 전주시 완산구 유연로 180

5. 사업의 착수예정일 및 준공예정일(변경)

가. 당초 : 실시계획 고시일 ~ 2022. 12. 31.

나. 변경 : 실시계획 고시일 ~ 2024. 5. 31.

6. 수용 또는 사용할 토지 또는 건물의 소재지·지번·지목 및 면적, 소유권과 소유권외의 권리의 명세 및 그 소유자·권리자의 성명·주소 : 불임 참고

7. 법 제99조의 규정에 의한 공공시설 등의 귀속 및 양도에 관한 사항 : 해당없음

▣ 수용 또는 사용할 토지 및 소유권 이외의 권리자 조서

연번	소재지	지번	지목	면적(m ²)		소유자		소유권외의 권리			비고
				지적 면적	편입 면적	성명	주소	성명	주소	권리의 명세	
계			-	13,276	13,276	-	-	-	-	-	
1	진안읍 군상리	90-497	전	450	450	경찰청					
2	진안읍 군상리	90-245	임	17	17	경찰청					
3	진안읍 군상리	90-246	임	56	56	경찰청					
4	진안읍 군상리	90-247	임	76	76	경찰청					
5	진안읍 군상리	90-248	전	69	69	경찰청					
6	진안읍 군상리	90-249	전	66	66	경찰청					
7	진안읍 군상리	90-499	전	238	238	경찰청					
8	진안읍 군상리	90-500	전	302	302	경찰청					
9	진안읍 군상리	90-501	전	76	76	경찰청					
10	진안읍 군상리	90-258	전	119	119	경찰청					
11	진안읍 군상리	90-259	전	93	93	경찰청					
12	진안읍 군상리	90-502	임	3,093	3,093	경찰청					
13	진안읍 군상리	90-261	전	79	79	경찰청					
14	진안읍 군상리	90-262	전	212	212	경찰청					
15	진안읍 군상리	90-263	전	66	66	경찰청					
16	진안읍 군상리	90-264	전	109	109	경찰청					
17	진안읍 군상리	90-265	전	245	245	경찰청					
18	진안읍 군상리	90-266	전	60	60	경찰청					
19	진안읍 군상리	90-267	전	83	83	경찰청					
20	진안읍 군상리	90-268	임	13	13	경찰청					
21	진안읍 군상리	90-504	전	320	320	경찰청					
22	진안읍 군상리	90-505	전	550	550	경찰청					
23	진안읍 군상리	90-507	전	179	179	경찰청					
24	진안읍 군상리	90-279	전	192	192	경찰청					

연 번	소재지	지번	지 목	면적(m ²)		소유자		소유권외의 권리			비고
				지적 면적	편입 면적	성명	주소	성명	주소	권리의 명세	
25	진안읍 상리	90-280	임	33	33	경찰청					
26	진안읍 상리	90-281	전	347	347	경찰청					
27	진안읍 상리	90-282	전	301	301	경찰청					
28	진안읍 상리	90-283	전	79	79	경찰청					
29	진안읍 상리	90-508	전	117	117	경찰청					
30	진안읍 상리	90-509	전	1	1	경찰청					
31	진안읍 상리	90-510	전	359	359	경찰청					
32	진안읍 상리	90-306	전	304	304	경찰청					
33	진안읍 상리	90-381	전	143	143	경찰청					
34	진안읍 상리	90-382	전	13	13	경찰청					
35	진안읍 상리	90-383	전	35	35	경찰청					
36	진안읍 상리	90-384	전	57	57	경찰청					
37	진안읍 상리	90-385	전	38	38	경찰청					
38	진안읍 상리	90-386	전	13	13	경찰청					
39	진안읍 상리	90-387	전	35	35	경찰청					
40	진안읍 상리	90-388	전	55	55	경찰청					
41	진안읍 상리	90-389	전	52	52	경찰청					
42	진안읍 상리	90-390	전	47	47	경찰청					
43	진안읍 상리	90-391	전	81	81	경찰청					
44	진안읍 상리	90-392	전	21	21	경찰청					
45	진안읍 상리	90-393	전	37	37	경찰청					
46	진안읍 상리	90-394	전	34	34	경찰청					
47	진안읍 상리	90-395	전	8	8	경찰청					
48	진안읍 상리	90-396	전	14	14	경찰청					
49	진안읍 상리	90-397	전	11	11	경찰청					
50	진안읍 상리	90-398	전	88	88	경찰청					

연 번	소재지	지번	지 목	면적(m ²)		소유자		소유권외의 권리			비고
				지적 면적	편입 면적	성명	주소	성명	주소	권리의 명세	
51	진안읍 군상리	90-399	전	73	73	경찰청					
52	진안읍 군상리	90-400	전	89	89	경찰청					
53	진안읍 군상리	90-401	전	100	100	경찰청					
54	진안읍 군상리	90-402	전	63	63	경찰청					
55	진안읍 군상리	90-403	전	13	13	경찰청					
56	진안읍 군상리	90-404	전	28	28	경찰청					
57	진안읍 군상리	90-405	전	56	56	경찰청					
58	진안읍 군상리	90-406	전	58	58	경찰청					
59	진안읍 군상리	90-407	전	20	20	경찰청					
60	진안읍 군상리	90-408	전	27	27	경찰청					
61	진안읍 군상리	90-409	전	97	97	경찰청					
62	진안읍 군상리	90-410	전	6	6	경찰청					
63	진안읍 군상리	90-411	전	39	39	경찰청					
64	진안읍 군상리	90-412	전	91	91	경찰청					
65	진안읍 군상리	470-1	전	1,203	1,203	경찰청					
66	진안읍 군상리	470-2	답	344	344	경찰청					
67	진안읍 군상리	471	전	1,234	1,234	경찰청					
68	진안읍 군상리	475-36	답	40	40	경찰청					
69	진안읍 군상리	475-21	답	4	4	경찰청					
70	진안읍 군상리	543	전	605	605	경찰청					

임실군 공고 제2023-4호

임실 군관리계획(군계획시설:도로) 결정(변경)(안) 주민의견청취 열람공고

임실 군관리계획(군계획시설:도로) 결정(변경)(안)에 대하여 「국토의 계획 및 이용에 관한 법률」 제28조 및 같은 법 시행령 제22조, 「토지이용규제 기본법」 제8조의 규정에 따라 주민의견을 청취하고자 아래와 같이 공고하오니, 의견이 있으시면 공람 기간 내에 의견을 제출하여 주시기 바라며, 이에 따른 관계도서는 열람 장소에 비치하여 일반인에게 보입니다.

임 실 군 수
2023년 1월 20일

1. 임실 군관리계획 결정(안) 조서

가. 군관리계획(군계획시설:도로) 결정(안) 조서

구분	규 모				기능	연장 (m)	기점	종점	주 요 경과지	최 초 결정일	비 고
	등급	류별	번호	폭원 (m)							
신설	소로	2	14	8.0	국지 도로	920	지장리 149-1	지장리 748-48		금회	

나. 군관리계획(군계획시설:도로) 결정(안) 사유서

구분	변경전 도로명	변경후 도로명	결정내용	결정사유
신설	-	소로 2-14	•노선신설 - 연장(L) = 920m - 폭원(B) = 8.0m	•전주상그릴라CC 진입도로 조성에 따른 신설

2. 주민공람 기간 및 장소

가. 공람기간 : 공고일 다음날로부터 14일간(공휴일 포함)

나. 공람장소 : 임실군청 건설과, 신덕면사무소

3. 주민의견제출

가. 제출기간 : 공람기간내

나. 제출방법 : 공람장소에 비치된 공람의견서에 의한 서면제출

다. 제출장소 : 임실군청 건설과

4. 관계도서 : 실음 생략(공람장소에 비치)

5. 기타 자세한 사항은 임실군청 건설과(063-640-2333)로 문의하여 주시기 바랍니다.

임실군 공고 제2023-55호

임실 군관리계획(용도지역, 공원, 광장, 도로, 공원조성계획) 결정(변경)(안) 주민의견청취 열람공고

임실 군관리계획(용도지역, 공원, 광장, 도로, 공원조성계획) 결정(변경)(안)에 대하여 「국토의 계획 이용에 관한 법률」 제28조 및 같은 법 시행령 제22조, 「도시공원 및 녹지 등에 관한 법률」 제16조의2 규정에 따라 주민의견을 청취하고자 아래와 같이 공고하오니, 의견이 있으시면 공람 기간 내에 의견을 제출하여 주시기 바랍니다. 이에 따른 관계 도서는 열람 장소에 비치하여 일반인에게 보입니다.

임 실 군 수
2023년 1월 20일

1. 임실 군관리계획(용도지역) 결정(변경)(안) 조서

가. 용도지역 결정(변경) 조서

구 분	면 적 (㎡)			구성비 (%)	비고	
	기 정	변 경	변 경 후			
합 계	596,898,907.0	-	596,898,907.0	100.00		
도 시 지 역	17,985,020.0	-	17,985,020.0	3.01		
도시지역 이외의 지역	578,913,887.0	-	578,913,887.0	96.99		
관 리 지 역	소 계	211,449,606.9	-	211,449,606.9	35.42	
	보전관리지역	116,262,285.0	감) 4,310	116,257,975.0	19.48	
	생산관리지역	38,986,826.0	-	38,986,826.0	6.53	
	계획관리지역	56,200,495.9	증) 4,310	56,204,805.9	9.42	
농 립 지 역	352,863,280.1	-	352,863,280.1	59.11		
자연환경보전지역	14,601,000.0	-	14,601,000.0	2.45		

주: 기정은 임실 군관리계획(용도지역) 결정(변경) 고시(임실군고시 제2022-28호, 2022.4.1.) 기준임

- 용도지역 결정(변경) 사유서

도면 표시 번호	위 치	용도지역		면 적(㎡)		용적률 (%)	결정(변경)사유
		기 정	변 경	기 정	변 경		
-	임실군 운암면 입석리 309-1번지 일원	합 계		4,310	4,310	100% 이하	• 봉어섬 수변공원 군계획 시설(공원) 결정을 위한 용도지역 변경
		보전관리지역	보전관리지역	4,310	-		
		계획관리지역	계획관리지역	-	4,310		

2. 임실 군관리계획(군계획시설) 결정(변경)(안) 조서

가. 군계획시설(공원) 결정 조서

구분	도면 표시번호	공원명	시설의 종류	위 치	면적 (㎡)	최초 결정일	비고
신설	1	봉어섬 수변공원	수변공원	임실군 운암면 입석리 394번지 일원	111,129	금회	-

- 군계획시설(공원) 결정 사유서

도면 표시번호	공원명	결정내용	결정사유
1	봉어섬 수변공원	• 수변공원 신설 면적 : 111,129㎡	• 수변공원 조성을 통해 체계적인 시설관리 및 옥정호 방문객의 편의증진을 위하여 공원 결정

나. 군계획시설(광장) 결정(변경) 조서

구분	도면 표시번호	시설명	시설의 종류	위 치	면적(㎡)			최초 결정일	비고
					기정	변경	변경후		
폐지	1	광장	경관광장	운암면 입석리 394번지 일원	27,392	감)27,392	-	2011.04.22 (임실군 고시 제2011-18호)	

- 군계획시설(광장) 결정(변경) 사유서

도면 표시 번호	시설명	변경내용	변경사유
1	경관광장	• 군계획시설(광장) 폐지 면적 : 27,392㎡ → 0㎡ (감 27,392㎡)	• 광장으로 결정되어 있던 부지를 수변공원 구역에 편입하여 효율적인 시설 관리를 위하여 기존 광장을 폐지

다. 군계획시설(도로) 결정(변경) 조서

구분	규모				기능	연장 (m)	기점	종점	사용 형태	주요 경과지	최초 결정일	비고
	등급	류별	번호	폭원 (m)								
기정	소로	1	3	11	국지 도로	617	운암면 입석리 343-1	운암면 입석리 458-12	일반 도로	-	2011.04.22. (임실군 고시 제2011-18호)	
변경	소로	1	3	11	국지 도로	588	운암면 입석리 343-1	운암면 입석리 410-1	일반 도로	-	2011.04.22. (임실군 고시 제2011-18호)	

- 군계획시설(도로) 결정(변경) 사유서

도로명	변경내용	변경사유
소로 1-3	<ul style="list-style-type: none"> 도로 연장 변경 : 617m → 588m (감 29m) 	<ul style="list-style-type: none"> 수변공원 결정으로 인해 도로 종점을 수변공원 구역 경계로 변경

라. 군계획시설(공원) 조성계획 결정(안) 총괄조서

시설구분	부지면적		건축면적(㎡)		비고
	면적 (㎡)	구성비 (%)	바닥면적	연면적	
합계	111,129	100.0	1,066.91	1,776.85	건폐율 : 0.96%
시설 소계	44,063	39.7	1,066.91	1,776.85	
도로 및 광장	17,066	15.4	-	-	
휴양시설	4,836	4.4	-	-	
조경시설	15,312	13.8	-	-	
유흥시설	302	0.3	-	-	
교양시설	1,953	1.8	-	-	
편익시설	4,364	3.9	881.91	1,591.85	화장실, 휴게음식점, 소매점, 방문자안내소
공원관리시설	230	0.2	185.00	185.00	관리사무소, 매표소
녹지 및 기타 소계	67,066	60.3	-	-	
녹지	67,066	60.3	-	-	

- 근거획시설(공원) 조성계획 결정(안) 세부조서

구분	시설 번호	부지면적		건축면적(㎡)		비고	
		면적(㎡)	구성비(%)	바닥면적	연면적		
합 계		111,129	100.00	1,066.91	1,776.85		
시설합계		44,063	39.65	1,066.91	1,776.85		
도로 및 광장	소계		17,066	15.36	-	-	
	진입광장	1-1	851	0.77	-	-	
	보도교	1-2	4,912	4.42	-	-	출렁다리
	진입도로	1-3	1,389	1.25	-	-	
	산책로	1-4	2,288	2.06	-	-	보도블럭
	산책로	1-5	732	0.66	-	-	데크
	산책로	1-6	6,229	5.61	-	-	야자매트
	보행자진입도로	1-7	213	0.19	-	-	보도블럭
	보행자진입도로	1-8	452	0.41	-	-	보도블럭
휴양 시설	소계		4,836	4.35	-	-	
	하늘바라기쉼터	2-1	970	0.87	-	-	
	숲속쉼터1	2-2	71	0.06	-	-	퍼걸러1개소
	숲속쉼터2	2-3	6	0.01	-	-	스윙벤치1EA
	숲속쉼터3	2-4	1,334	1.20	-	-	평상3EA, 놀이기구3EA
	숲속쉼터4	2-5	6	0.01	-	-	벤치1EA
	숲속쉼터5	2-6	12	0.01	-	-	벤치2EA
	숲속쉼터6	2-7	600	0.54	-	-	퍼걸러1개소, 스윙벤치1EA, 벤치2EA
	숲속쉼터7	2-8	6	0.01	-	-	스윙벤치1EA
	데크전망대	2-9	1,483	1.33	-	-	
	데크전망대	2-10	70	0.06	-	-	
	데크전망대	2-11	200	0.18	-	-	퍼걸러1개소, 벤치2EA
	데크전망대	2-12	78	0.07	-	-	
조경 시설	소계		15,312	13.78	-	-	
	조형물	3-1	28	0.03	-	-	
	자연관찰원1	3-2	4,296	3.87	-	-	
	자연관찰원2	3-3	4,065	3.66	-	-	
	자연관찰원3	3-4	1,693	1.52	-	-	
	다목적잔디마당	3-5	2,089	1.88	-	-	
유희 시설	소계		302	0.27	-	-	
	전통놀이마당	4-1	302	0.27	-	-	
교양 시설	소계		1,953	1.76	-	-	
	숲속도서관	5-1	1,953	1.76	-	-	
편익 시설	소계		4,364	3.93	881.91	1,591.85	
	화장실	6-1	283	0.25	62.64	62.64	
	휴게음식점	6-2	658	0.59	330.00	660.00	
	소매점	6-3	1,828	1.64	280.00	560.00	
	방문자안내소	6-4	1,046	0.94	209.27	309.21	커뮤니티센터
	주차장1	6-5	84	0.08	-	-	장애인3면
	주차장2	6-6	104	0.09	-	-	소형8면
	수변전망대1	6-7	64	0.06	-	-	벤치2EA
	수변전망대2	6-8	64	0.06	-	-	퍼걸러1개소
	수변전망대3	6-9	64	0.06	-	-	퍼걸러1개소
	수변전망대4	6-10	64	0.06	-	-	퍼걸러1개소
	숲속전망대	6-11	96	0.09	-	-	전통팔각정자1개소
포토존	6-12	9	0.01	-	-		
공원관 리 시설	소계		230	0.21	185.00	185.00	
	관리사무소	7-1	197	0.18	156.00	156.00	
	매표소	7-2	33	0.03	29.00	29.00	
녹지및 기타	소계		67,066	60.35	-	-	
	녹지	8-1	67,066	60.35	-	-	

3. 주민공람 기간 및 장소

- 가. 공람기간 : 공고일 다음날로부터 14일간(공휴일 포함)
- 나. 공람장소 : 임실군청 건설과, 옥정호힐링과

4. 주민의견제출

- 가. 제출기간 : 공람기간내
- 나. 제출방법 : 공람장소에 비치된 공람의견서에 의한 서면제출
- 다. 제출장소 : 임실군청 건설과

5. 관계도서 : 실음 생략(공람장소에 비치)

6. 기타 자세한 사항은 임실군청 건설과(063-640-2333) 및 옥정호힐링과(063-640-4564)로 문의하여 주시기 바랍니다.