



제2855호 2022. 7. 29.(금)

www.jeonbuk.go.kr

훈 령

- 전라북도의회 훈령 제173호 전라북도의회 지방공무원 인사관리 규정 1
- 전라북도의회 훈령 제174호 전라북도의회 공무원 근무성적평정 등에 관한 규정 일부개정훈령 8

고 시

- 전라북도 고시 제2022-176호 자연휴양림 조성계획(변경) 고시 10
- 전라북도 고시 제2022-178호 도지정문화재(유형문화재) 지정 및 문화재구역 지정 고시 13
- 전라북도 고시 제2022-179호 치천 하천의 지정(변경) 고시 24
- 전라북도 고시 제2022-180호 치천 하천기본계획(변경) 고시 25
- 전라북도 고시 제2022-181호 치천 하천구역 지정 및 지형도면 고시 29
- 전라북도 고시 제2022-182호 순창 공공하수처리시설 증설사업 설치(변경) 인가 고시 30

공 고

- 전라북도 공고 제2022-1242호 도지정문화재(유형문화재) 지정 예고 31
- 전라북도 공고 제2022-1254호 비영리사단법인 신규등록 공고 37

도지사 지시사항

- 2022. 7. 22.(금) 간부회의 시 지시사항 38

시 군

- 군산시 고시 제2022-116호 도시관리계획(시설:체육시설,도로) 결정(변경) 및 지형도면 승인 고시 39
- 익산시 고시 제2022-129호 도시계획시설(수도산공원) 공원조성계획(경미한 변경)결정 및 실시계획(변경)인가 및 지형도면고시 41
- 익산시 고시 제2022-130호 도시계획시설(도로/대로3류2호 외 3개소) 사업 실시계획인가 고시 68
- 정읍시 고시 제2022-56호 주택건설사업계획변경승인 고시 71
- 정읍시 고시 제2022-57호 도시계획시설(자동차정류장)사업 실시계획(변경)인가 고시 73

발행 전라북도 (편집 공보관실 ☎(063)280-2186)
(54968)전라북도 전주시 완산구 효자로 225

전라북도의회 지방공무원 인사관리 규정을 다음과 같이 발령한다.

전라북도의회의장 국주영은
2022년 7월 29일

전라북도의회 훈령 제173호

전라북도의회 지방공무원 인사관리 규정

제1장 총 칙

제1조(목적) 이 규정은 전라북도의회 소속 공무원의 승진, 보직 등 인사운영에 관한 사항을 규정하여 공정한 인사관리와 행정의 능률향상에 기여함을 목적으로 한다.

제2조(적용범위) 전라북도의회(이하 “도의회”라 한다) 소속 공무원의 승진, 보직 등 인사운영에 관하여 다른 법령의 규정이 있는 경우를 제외하고 이 규정이 정하는 바에 따른다.

제3조(인사운영기본계획 수립·시행 및 공개) ① 합리적인 인사운영을 위하여 연간 인사운영기본계획을 전년도 12월말까지 수립하여 전라북도의회인사위원회(이하 “인사위원회”라 한다)의 심의를 거쳐 공개하여야 한다.

② 제1항에 따른 연간 인사운영기본계획은 다음 각 호의 사항을 포함한다.

1. 도의회의 인사방침 등 인사운영 기본방향
2. 정기인사 및 수시인사계획
3. 승진·전보 등 임용기준 등
4. 직위 및 부서공모제의 대상직위 및 대상부서
5. 다면평가제 적용대상 범위
6. 그 밖에 인사운영상 필요한 사항

제4조(평등의 원칙) ① 인사운영에 불합리한 차별을 두어서는 안된다.

② 보직부여는 능력과 성과에 따라 양성이 동등하게 대우되어야 한다.

제2장 인사위원회

제5조(설치) 인사위원회의 설치는 「지방공무원법」(이하 “법”이라 한다) 제7조를 따른다.

제6조(기능) 인사위원회는 법 제8조제1항의 사무와 다음 각 호의 사무를 관장한다.

1. 인사정책에 관한 사항

2. 「지방공무원 임용령」(이하 “령”이라 한다) 제27조제2항에 따른 전보인사의 사전의결

3. 고충처리에 관한 사항

4. 연간 인사운영기본계획의 심의

5. 그 밖에 전라북도의회 의장(이하 “의장”이라 한다)이 필요하다고 인정하여 부의한 사항

제7조(구성 및 운영) ① 인사위원회는 법 제7조제2항에 따라 16명 이상 20명 이하의 위원으로 구성한다. 이 경우 법 제7조제3항 및 제5항에 따라 외부 위촉위원은 2분의 1 이상으로 한다.

② 회의는 정례화하여 운영할 수 있으며, 인사위원회의 인사운영 활성화 및 실질심사 기능을 강화하여야 한다.

③ 인사위원회는 원활한 사무처리를 위하여 간사와 서기를 둔다. 간사는 인사 업무를 담당하는 사무관이 되고, 서기는 인사 업무를 담당하는 주무관이 된다.

제8조(비밀유지) ① 위원은 인사위원회에 부의된 사항 중 의장이 공식적으로 발표한 사항 외의 사항을 누설하지 않아야 한다.

② 위원회의 회의내용(회의록 포함)은 위원들의 소신 있는 위원회 활동과 당사자의 개인정보 보호 및 출석·의견진술권 보장을 위하여 비공개로 한다.

제3장 승진 및 인사교류

제9조(승진심의) ① 지방5급 이하 소속 공무원을 승진임용하고자 할 때에는 법 제8조제1항제3호에 따른 인사위원회의 심의를 거쳐야 한다.

② 제1항에 따른 심의는 승진후보자 명부순위 및 직무수행능력을 기초로 한다.

제10조(심사승진임용) ① 도의회 및 시·군의회 공무원의 승진임용은 지방의회 소속 공무원별로 승진함을 원칙으로 하고 도의회의 3·4급 이상 공무원을 승진임용하고자 할 때는 업무수행능력, 지도력, 통솔력, 현직급 승진연도 등을 종합적으로 고려하여 승진임용 한다.

② 5급 이하 공무원의 승진임용은 임용권자가 승진임용 배수 내에서 승진후보자명부서열, 조직기여도, 현직급 승진연도, 업무수행능력 등을 종합적으로 고려하여 승진임용할 수 있다.

③ 도의회의 팀장급 공무원을 지방4급 공무원으로 승진임용하기 위하여 시·군의회(시·군 포함)로 진출시키는 경우에는 승진후보자명부 서열에 따라 영 제30조제1항 별표 4에 따른 법정배수 이내의 사람 중에서 선발·전출하여야 한다.

④ 도의회의 6급 공무원을 승진을 전제하여 자체적으로 전보 시킬 경우와 도의회의 6급 이하 공무원을 승진을 전제로 시·군의회(시·군 포함)로 진출시킬 경우에도 제3항을 준용한다.

제11조(인사교류원칙) ① 인사교류는 지방의회 간 협의 또는 지방의회와 지방자치단체 간 협의에 따라 1:1 교류를 원칙으로 한다.

② 도의회 및 시·군의회는 승진임용은 지방의회별 결원기관에서 승진함을 원칙으로 한다.

③ 제1항 및 제2항에도 불구하고 의장은 인력의 균형있는 배치와 기관 간 승진기회의 균등을 기하기 위하여 필요하다고 인정하는 경우에는 해당 지방의회의장(지방자치단체장 포함)과 협의하여 지방의회 상호 간 또는 지방의회와 지방자치단체 간 인사교류를 조정하여 시행할 수 있다.

제12조(인사교류자 등 지원) ① 중앙행정기관 및 다른 지방의회, 지방자치단체 등에 파견된 도의회 소속 공무원에 대하여 「지방공무원 수당 등에 관한 규정」 제18조의6에 따라 다음 각 호의 교류지원비를 직급보조비에 가산하여 지급한다. 다만, 근무지역이 전라북도(이하 “도”라 한다)내이거나 근무기관에서 숙소를 지원받고 있는 경우에는 지급하지 않는다.

1. 서울: 월 1,000,000원
2. 그 밖의 지역: 월 800,000원

② 다음 각 호에 해당하는 공무원에 대해서는 제1항 각 호에 따른 주거지원비를 지급할 수 있다. 다만, 근무기관에서 숙소를 지원받고 있는 경우에는 지급하지 않는다.

1. 제1항 이외의 기관에 파견되어 도 이외의 지역에서 근무 중인 도의회 소속 공무원
2. 중앙행정기관 등과 인사교류로 도 이외의 지역에서 근무 중인 도의회 소속 공무원
3. 도 이외의 지역에 설치된 도 사업소 등에 근무하는 도의회 소속 공무원
4. 그 밖에 의장이 필요하다고 인정하는 사람

제4장 보직관리기준

제13조(보직의 원칙) 도의회 소속 공무원을 보직함에 있어서 해당 공무원의 전공 분야, 교육훈련, 근무경력 및 적성 등을 고려하여 적격한 직위를 부여하여야 한다.

제14조(5급 이상 공무원의 보직경로 등) 5급 이상 도의회 소속 공무원의 보직은 다음 각 호와 같이 운영한다.

1. 도의회의 2~3급 공무원: 임용예정 직급의 직근 하위직급 공무원에서 임용
2. 도의회의 과장급: 도의회의 팀장급에서 임용
3. 제1호부터 제2호에도 불구하고 중앙부처에서 전입한 공무원은 직급·경력 등을 고려하여 적재적소에 배치할 수 있다.

4. 기술직 5급 이상은 보직순환, 승진기회의 균등을 위하여 지방의회(지방자치단체 포함)와 협의하여 도의회에서 조정할 수 있다.

제15조(7급 이하 승진자의 보직경로) 7급 이하 도의회 공무원이 승진한 경우에는 다른 부서로 전보함을 원칙으로 한다. 다만, 전문성이 필요한 직위에 있는 사람은 인사여건을 고려하여 전보하지 않을 수 있다.

제16조(장애인 공무원의 보직) 장애인 공무원은 신체적 조건, 특기, 적성 및 본인의 의사 등을 고려하여 직무수행에 적합한 부서에 보직하여야 한다.

제17조(순환전보) ① 도의회 소속 공무원의 전보는 영 제27조를 따른다.

② 행정의 침체를 방지하기 위하여 해당 직위에 장기간 근무한 사람은 본인의 의사를 참작하여 전보시켜야 한다.

③ 제1항 및 제2항에도 불구하고 특수기술직 등 특별히 전문성이 필요한 직위에 근무하는 사람은 전보하지 않을 수 있다.

제18조(현안부서 직위공모제) ① 도의회의 역점시책 및 주요 현안사업을 효율적으로 추진하고, 성과중심의 인사운영 체계 확립을 위하여 현안부서 직위를 지정할 수 있다.

② 도의회 현안의 추진 시기와 상황에 따라 탄력적인 운영을 위하여 공모절차를 거쳐 별지 서식의 신청을 받고 전라북도의회 근무실적평가위원회의 심사를 거쳐 적격자를 선발·임용할 수 있다.

③ 현안부서 직위공모에 의해 임용된 공무원에 대해서는 근무성적 평정 시 가점을 부여할 수 있다.

④ 공모 대상직위에 대해 공모할 때에는 해당 직위의 업무와 관련이 있는 근무경력, 전문교육이수, 전공분야학위, 관련 자격소지 여부 등 구체적 기준을 제시할 수 있다.

제5장 결원충원

제19조(기본원칙) ① 상위직에 결원이 있을 경우 도의회 소속 공무원 중 직무수행능력, 업무추진실적 등을 고려하여 그 하위직에서 승진임용하는 것을 원칙으로 한다.

② 지방의회(지방자치단체 포함) 5급이상 공무원을 도의회 소속 공무원으로 임용하고자 할 경우에는 해당 지방의회 의장(지방자치단체장 포함)의 추천에 의하되, 이 경우 도의회(도 포함)에서 진출한 공무원 등을 우선 임용하여야 한다.

제20조(5급이상 공무원) ① 도의회의 과장급 이상의 직위에 결원이 있는 경우에는 결원이 발생한 직급의 직근 하위직급 공무원 중에 승진임용함을 원칙으로 한다.

② 도의회의 팀장급에 결원이 있는 경우에는 도의회의 6급 공무원 중에 승진임

용함을 원칙으로 한다.

제21조(6급 공무원) ① 도의회의 6급 공무원 결원이 있는 경우에는 도의회의 직 근 하위직급 공무원 중에 승진임용함을 원칙으로 한다.

② 지방의회(지방자치단체 포함)간 협의에 따라 6급 공무원을 도의회에 전입시킬 경우에는 1:1 교류인사에 따른다.

제22조(7급 이하 공무원) ① 7급 이하 공무원 결원이 있는 경우에는 도의회의 직 근 하위직급 공무원 중에 승진임용함을 원칙으로 한다.

② 제1항에도 불구하고 지방의회(지방자치단체 포함) 소속 공무원을 전입임용하거나 공개경쟁채용시험을 실시하여 자체충원 할 수 있다. 다만, 전입방법은 시험 또는 추천으로 하되 해당 직급 5년 미만인 사람을 대상으로 한다.

③ 제2항 단서에 따라 지방의회 의장(지방자치단체장 포함)이 추천할 수 있는 공무원은 추천 당시 지방의회(지방자치단체 포함) 공무원 중 다음 각 호의 순에 따른다.

1. 도의회에서 시행하는 전입시험에 합격한 사람
2. 도의회의 업무추진을 위하여 도의회 또는 그 밖의 관서에 파견 근무하고 있는 사람
3. 그 밖에 도의회 업무수행을 위해 극히 필요하다고 인정되는 사람

제23조(전입결격자) 징계처분 및 직위해제처분을 받고 말소 제한기간이 지나지 않은 사람은 도의회 전입대상자에서 제외한다.

제6장 전입시험 등

제24조(전입시험의 실시) 의장은 제22조제3항제1호에 따른 전입자를 결정하기 위하여 전입시험을 실시한다.

제25조(전입시험대상자 추천) 지방의회 의장(지방자치단체장 포함)은 도의회 전입 시험 대상공무원을 다음 각 호의 어느 하나에 해당하는 사람을 우선순위에 따라 추천한다.

1. 도의회(도 포함)에서 승진 진출된 사람
2. 제22조제3항제2호부터 제3호에 해당하는 사람
3. 국무총리 이상 포상 수상자

제26조(전입시험 관장 및 실시) ① 도의회 전입시험은 공무원채용담당 부서에서 관장한다. 다만, 전입규모 등을 고려하여 도와 협의하여 공동으로 추진할 수 있다.

② 전입시험은 직렬별·직급별 전입 예상인원을 고려하여 실시한다. 다만, 지방의회(지방자치단체 포함) 공무원의 도의회 전입기회를 확대하기 위하여 시험 실시기준을 따로 정하여 실시할 수 있다.

③ 전입시험 실시결과 성적 우수자 순서로 전입후보자를 결정하고 결원 시 순위에 따라 2년 이내에 우선 전입 발령한다. 다만, 전입후보자 중 승진을 했거나 (강임 전입은 가능함) 본인이 도의회 전입을 포기할 때에는 그렇지 않다.

제27조(전입시험의 방법 및 합격자 결정) ① 도의회 전입시험은 선발 예정인원을 미리 정하여 실시한다.

② 시험방법은 필기시험과 면접시험으로 한다.

③ 필기시험 합격자는 각 과목별 40퍼센트 이상 득점하고, 전과목 총점의 60퍼센트 이상 득점한 사람 중에서 고득점 순서로 선발 예정 인원의 150퍼센트 이내에서 결정한다. 다만, 선발 예정 인원의 150퍼센트 이내를 초과하여 동점자가 있을 때에는 그 인원에도 불구하고 동점자 모두를 합격자로 결정하고 면접시험으로 최종합격자를 결정한다.

④ 면접시험은 합격·불합격만을 결정한다.

⑤ 필기시험은 전 직렬 동일하게 각 과목별 100점 만점으로 하며 시험과목은 다음 각 호와 같다. 다만, 행정직 외 직렬은 행정법 과목을 제외한다.

- 1. 객관식: 행정법, 행정실무
- 2. 주관식: 논술

제7장 고충처리

제28조(고충처리의 활성화) ① 공무원의 고충처리는 인사위원회에서 관장한다.

② 의장은 법 제67조의2 및 제67조의3에 따라 도의회 소속 공무원의 승진, 보직 등 인사에 관한 고충심사 및 처리를 위해 노력하여야 한다.

제8장 보 칙

제29조(시행세칙) 이 규정에서 정한 이외의 승진, 전보 등에 관한 사항에 대해서는 인사위원회 심의를 거쳐 의장이 별도의 기준을 정할 수 있다.

부 칙

이 규정은 발령한 날부터 시행한다.

전라북도의회 공무원 근무성적평정 등에 관한 규정 일부개정훈령을 다음과 같이 발령한다.

전라북도의회의장 국주영은
2022년 7월 29일

전라북도의회 훈령 제174호

전라북도의회 공무원 근무성적평정 등에 관한 규정 일부개정훈령

전라북도의회 공무원 근무성적평정 등에 관한 규정 일부를 다음과 같이 개정한다.

제15조 중 “제13조”를 “제14조”로 한다.

별표 5를 별지와 같이 한다.

부 칙

이 규정은 발령한 날부터 시행한다.

[별표 5]

실적가점 기준(제14조 관련)

실 적 가 점 부 여 요 건	가 점
1. 새로운 업무발굴·업무관련 장안 등 가. 담당업무관련 장안채택(중앙부처 및 자체 장안상 수상)	2.0
2. 예산절감에 기여 (제도 및 기술개선에 의한 경우로써 실적평가위원회 및 예산성과급 심사위원회에서 인정하여야 함) 가. 1억원 이상 나. 5천만원 이상 1억원 미만 다. 3천만원 이상 5천만원 미만	1.5 1.0 0.5
3. 지방행정의달인, 대한민국공무원상 수상자, 적극행정 우수공무원, 규제개혁정부유공자 ※ 해당 직급 수상자에 한함	1.0
4. 소관업무와 관련하여 중앙단위평가 등을 통해 기관표창을 수상한 부서 (수상에 핵심적인 업무를 담당할 팀장 및 팀원 각 1명) 가. 최우수 나. 우 수 ※ 업무담당기간 6개월 초과자에 한함	0.3 0.2
5. 의정발전 유공자 가. 신규시책 및 정책개발 등 유공 ※ 업무담당기간 6개월 초과자에 한함	0.5 (2점 한도)
6. 출산친화정책 가. 다자녀(2자녀 이상) 출산 공무원 - 2자녀 출산 시 - 3자녀 출산 시 - 4자녀 이상 출산 시 ※ 2022.7.1. 이후 출산(임양 포함)하여 2자녀 이상이 된 공무원에게 적용되고 부부공무원에게 각각 부여됨.	1.0 2.0 3.0 (3점 한도)
7. 직위공모에 의한 현안부서 선발자 가. 1년 이상 근무자 나. 1년 초과 매 6개월 마다 0.5점씩 누적가산 다. 2년 이상은 2점 한도내 부여 ※ 직위공모로 지정된 팀장 및 팀원 각 1명	1.0 (2점 한도)

전라북도 고시 제2022-176호

자연휴양림 조성계획(변경) 고시

산림문화·휴양에 관한 법률 제14조의 규정에 따라 자연휴양림 조성계획(변경)을 다음과 같이 고시합니다.

전라북도지사
2022년 7월 29일

1. 자연휴양림 조성개요

- 가. 명 칭 : 용굴산 자연휴양림
- 나. 위 치 : 전북 순창군 동계면 어치리 산101-1외 1필
- 다. 지정면적 : 1,634,872㎡
- 라. 조성면적 : 9,667㎡(중 1,648.5㎡)

2. 자연휴양림 년도별 투자계획

(단위 : 백만원)

구 분		계	2022년 (1차)	2022년 (2차)	비고
계		2,034	1,000	1,034	
공정별	공사비	1,939	936	1,003	
	설계 및 부대비	95	64	31	

3. 자연휴양림 시설계획

구분	위 치	시설 종류	단 위	시설 규모	수량	형질변경 면적 (㎡)	건축		비고
							면적 (㎡)	연면적 (㎡)	
합 계						9,667	718.15	1,018.42	
숙박 시설	소 계					3,931	718.15	1,018.42	
	동계면 어치리 525-1	산림 휴양관	㎡	718.15	2	3,931	718.15	1,018.42	오류 정정
편익 시설	소 계					3,294			
	적성면 석산리 산96	야영장	개	19	1	570			
		데크 로드	m	231	1	486			
		야외 쉼터	㎡	904	1	904			에코전시 공간조성
	동계면 어치리 산101-1	데크 로드	m	1,003	1	1,334			하늘길 조성
체험 교육 시설	소 계					2,442			
	동계면 어치리 산101-1	등산로	m	740		1,110			
		산책로	m	444		1,332			

4. 시설물종합배치도

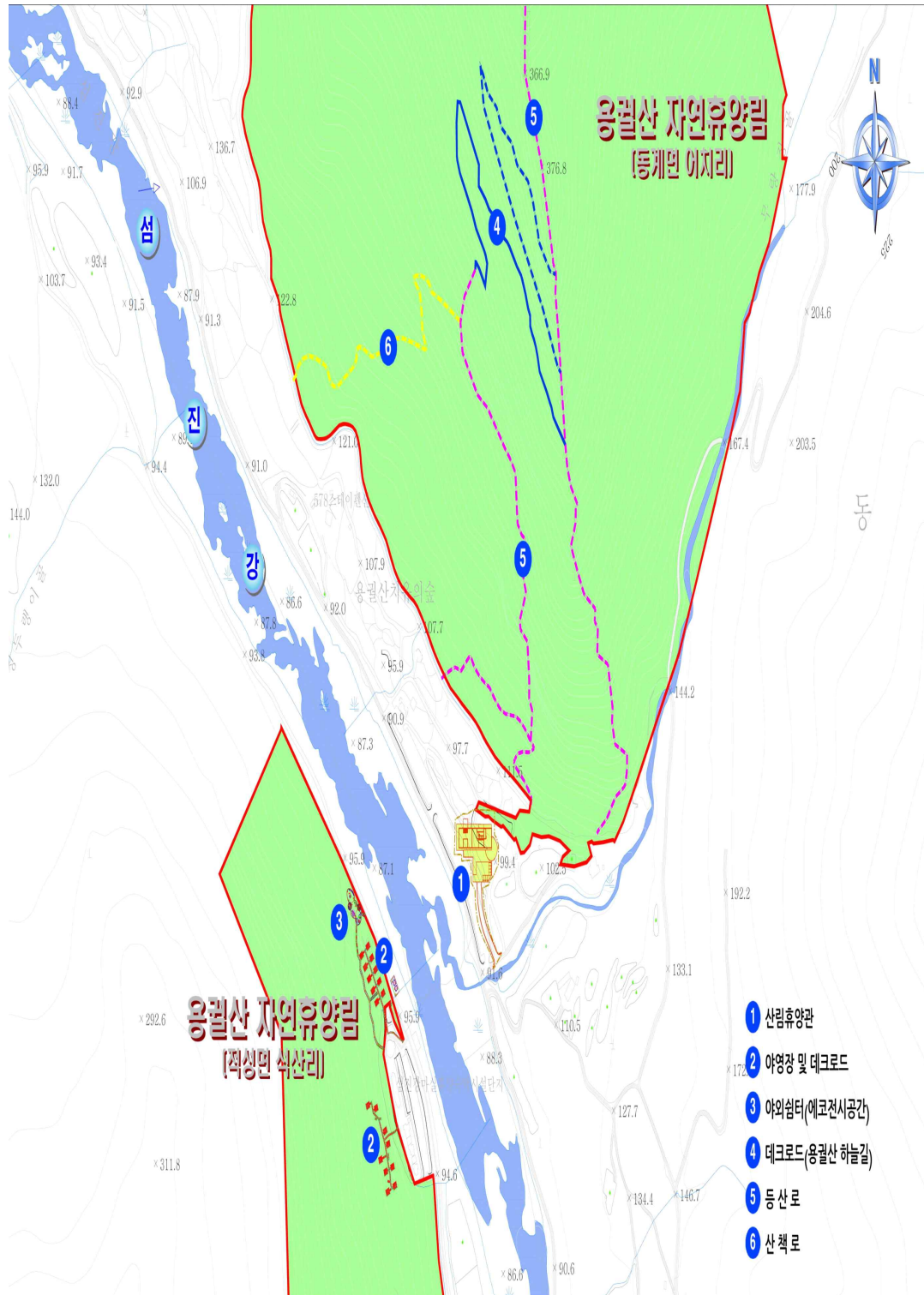

전라북도 고시 제2022-178호

도지정문화재(유형문화재) 지정 및 문화재구역 지정 고시

「전라북도 문화재보호 조례」 제13조, 제15조에 따라 도지정문화재(유형문화재) 지정에 관한 사항을 다음과 같이 고시합니다.

전라북도지사
2022년 7월 29일

1. 고시명 : 도지정문화재(유형문화재) 지정 및 문화재구역 지정 고시

2. 고시내용

가. 문화재 명칭 : 전주 불정사 대응보전 목조아미타여래좌상과 복장유물
(全州 佛頂寺 大雄寶殿 木造阿彌陀如來坐像과 腹藏遺物)

- 지정종별 및 번호 : 전라북도 유형문화재 제294호
 - 소재지 : 전라북도 전주시 완산구 동서학동 산153-1
 - 수량 : 불상 1구, 복장유물 1괄(발원문1, 후령통1, 묘법연화경3(권2, 권6, 권7), 직물1, 수정34, 호박2, 목주1, 다라니 132매 등)) * 붙임
1. 참조
- 크기 : 불상 - 높이 59cm, 어깨폭 30cm, 무릎폭 37cm
 - 시대 : 조선(1627년)
 - 소유자(관리자) : 불정사
 - 지정 사유
 - 불정사 대응보전 목조아미타여래좌상은 1627년에 당대 대표적인 조각승인 청헌(淸憲)이 중심이 되어 영색(英蹟), 현인(玄認)이 협업하고 조성하였다. 복장유물은 발원문 1점, 후령통 1점, 묘법연화경 3점, 직물 1점, 수정 34점, 호박 2점, 목주 1점, 다라니 132매로 구성되어 있다.
 - 불상은 어깨가 좁고 신체에 비해 얼굴이 큰 편이며, 착의법은 변형편단우견식 대의이며 가슴 높이에 걸친 균의의 상단을 몇 개의 꽃잎처럼 장식하였다. 오른손 검지가 부러지고 나발의 일부가 훼손되었으나 전체적인 보존 상태는 양호하다.
 - 발원문을 통해 제작자와 제작연대를 알 수 있으며, 변형 편단우견식 대의를 입은 아미타불인 점에서 조선전기의 불상 형식을 계승한 17세기의 불상의 특징을 지녀 조선후기 불상 양식의 변화과정 연구에 중요한 자료이다.

나. 문화재 명칭 : 전주 불정사 목조아미타여래좌상과 복장유물

(全州 佛頂寺 木造阿彌陀如來坐像과 腹藏遺物)

- 지정종별 및 번호 : 전라북도 유형문화재 제295호
- 소재지 : 전라북도 전주시 완산구 동서학동 산153-1
- 수량 : 불상 1구, 복장유물 1괄(발원문1, 중수원문1, 후령통1, 묘법연화경 1, 구슬1, 유리관 1 등) * 불입 2. 참조
- 크기 : 불상 - 높이 36.5cm, 어깨폭 17.5cm, 무릎폭 25.0cm
- 시대 : 조선(1604년)
- 소유자(관리자) : 불정사
- 지정 사유
 - 불정사 목조아미타여래좌상은 1604년에 당대 최고의 조각승인 현진(玄眞), 석준(釋峻), 원오(圓悟), 각민(覺敏), 행사(幸思)가 협업하여 조성하였으며, 1896년 전주에서 개금 중수하였다. 복장유물은 발원문 1장, 중수원문 1장, 후령통 1점, 묘법연화경 1점, 구슬1점, 유리관 1점 등으로 구성되어 있다.
 - 불상은 가름한 얼굴형, 좁은 어깨, 신체에 비해 무릎이 낮은 형태이며, 무릎 부분은 별도로 만들어 제작하였으며 착의법은 변형 편단우견식이다.
 - 발원문을 통해 제작자와 제작연대를 알 수 있으며, 17세기 불교조각의 시작을 알리는 주요 조각승이 협업하였다는 점이 중요하며, 17세기 초반에 나타나는 전형적인 특징을 하고 있는 등 조선후기 불교사적으로 중요한 자료이다.

다. 문화재 명칭 : 고창 선운사 도솔암 현왕도(高敞 禪雲寺 兜率庵 現王圖)

- 지정종별 및 번호 : 전라북도 유형문화재 제296호
- 소재지 : 전라북도 고창군 아산면 도솔길 294
- 수량/크기 : 1점 / 전체 111.3×91.7cm, 화면폭 103.0cm×85.2cm
- 시대 : 조선(1896년)
- 소유자(관리자) : 선운사 도솔암
- 지정 사유
 - 도솔암 극락보전에 봉안되어 있는 현왕도(現王圖)는 조성 기록인 화기(畵記)에 따르면 1896년 화승(畵僧) 봉화(奉華)가 수화승으로, 소현(所賢)과 궁엽(巨燁) 등 3명이 제작하여 도솔암 본방에 봉안했음을 알 수 있다. 탕화의 크기는 전체 가로91.7cm, 세로 111.3cm(화면 85.2×103.0)로 면(綿)에 채색을 하였으며 나무 액자형으로 장황되어 있다. 불화 전반에 그을음, 촛농자국 등이 남아 있으며, 일부 찢겨진 부분이 있으나 전반적으로 원형이 잘 보존되어 있다.

- 현왕도는 화면에 현왕을 중심으로 녹사와 관관, 사자, 동자 등을 배치한 심판장면을 그린 탕화로 인물들의 동적인 움직임과 권속들의 유기적인 관계가 잘 표현되어 있다. 19세기 현왕도의 신앙 및 도상 등을 파악할 수 있으며 제작연대, 봉안 장소, 제작 화승 및 불사에 관여한 명단과 시주자의 이름까지 파악할 수 있어 불교사적, 예술적 가치가 높다.

라. 문화재 명칭 : **고창 선운사 도솔암 독성도(高敞 禪雲寺 兜率庵 獨聖圖)**

- 지정종별 및 번호 : 전라북도 유형문화재 제297호
- 소재지 : 전라북도 고창군 아산면 도솔길 294
- 수량/크기 : 1점 / 전체 118.5×65.7cm, 화면폭 109.3cm×59.2cm
- 시대 : 조선(1896년)
- 소유자(관리자) : 선운사 도솔암
- 지정 사유
- 도솔암 극락보전에 봉안되어 있는 독성도(獨聖圖)는 조성 기록인 화기(畫記)에 따르면 1896년 화승(畫僧) 봉화(奉華)가 조성했음을 알 수 있다. 탕화의 크기는 전체 가로 65.7cm, 세로 118.5cm(화면 59.2×109.3)로 면(綿)에 채색을 하였으며 나무 액자형으로 장황되어 있다.
- 독성은 홀로 깨달음을 얻은 성자라는 의미이며, 화면에 독성의 머리에는 광배를 두었으며, 산을 배경으로 소나무 아래 긴 흰 눈썹을 한 노비구가붉은 가사를 걸치고 있는 전형적인 19세기 독성도의 도상을 갖추고 있다. 화면 아래에는 시중을 드는 동자가 차를 끓이고 있는 모습이 표현되어 있다. 19세기 독성도의 신앙 및 도상 등을 파악할 수 있으며 제작연대, 봉안 장소, 제작 화승 및 불사에 관여한 명단과 시주자의 이름까지 파악할 수 있어 불교사적, 예술적 가치가 높다.

마. 무주 대불리 마애삼면보살좌상 문화재구역 지정

- 대상 : 무주 대불리 마애삼면보살좌상(茂朱 大佛里 磨崖三面菩薩坐像)
- 지정종별 및 번호 : 전라북도 유형문화재 제285호(2021.7.30.지정)
- 소재지 : 전라북도 무주군 설천면 대불리 산38-1
- 문화재구역 : 9.35㎡
- 소유자(관리단체) : 국유(무주군)
- 지정사유 : 대상 문화재는 부동산 문화재로서 점유면적(9.35㎡)에 대해 문화재구역을 지정하여 대상 문화재 및 문화재와 근접한 주변지역의 역사문화환경의 보존관리에 만전을 기하고자 함.

3. 지정일 : 도보 고시일

4. 연 락 처

가. 전북도청 문화유산과

- 주소 : (우)54968 전주시 완산구 효자로 225
- 전화 : 063-280-3145 / 전송 : 063-280-2539

나. 전주시청 전통문화유산과

- 주소: (우)55000 전주시 완산구 노송광장로 10
- 전화 : 063-281-5356 / 전송 : 063-279-4598

다. 고창군청 문화유산관광과

- 주소: (우)56442 고창군 고창읍 중앙로 245
- 전화 : 063-560-2943 / 전송 : 063-560-2449

라. 무주군청 문화체육과

- 주소: (우)55517 무주군 무주읍 주계로 97
- 전화 : 063-320-2538 / 전송 : 063-320-2549

붙임 1. “전주 불정사 대웅보전 목조아미타여래좌상과 복장유물” 사진

붙임 2. “전주 불정사 목조아미타여래좌상과 복장유물” 사진

붙임 3. “고창 선운사 도솔암 현왕도” 사진

붙임 4. “고창 선운사 도솔암 독성도” 사진

붙임 5. “무주 대불리 마애삼면보살좌상 문화재구역” 지번별 면적조서 및 도면

붙임 1. “전주 불정사 대웅보전 목조아미타여래좌상과 복장유물” 사진

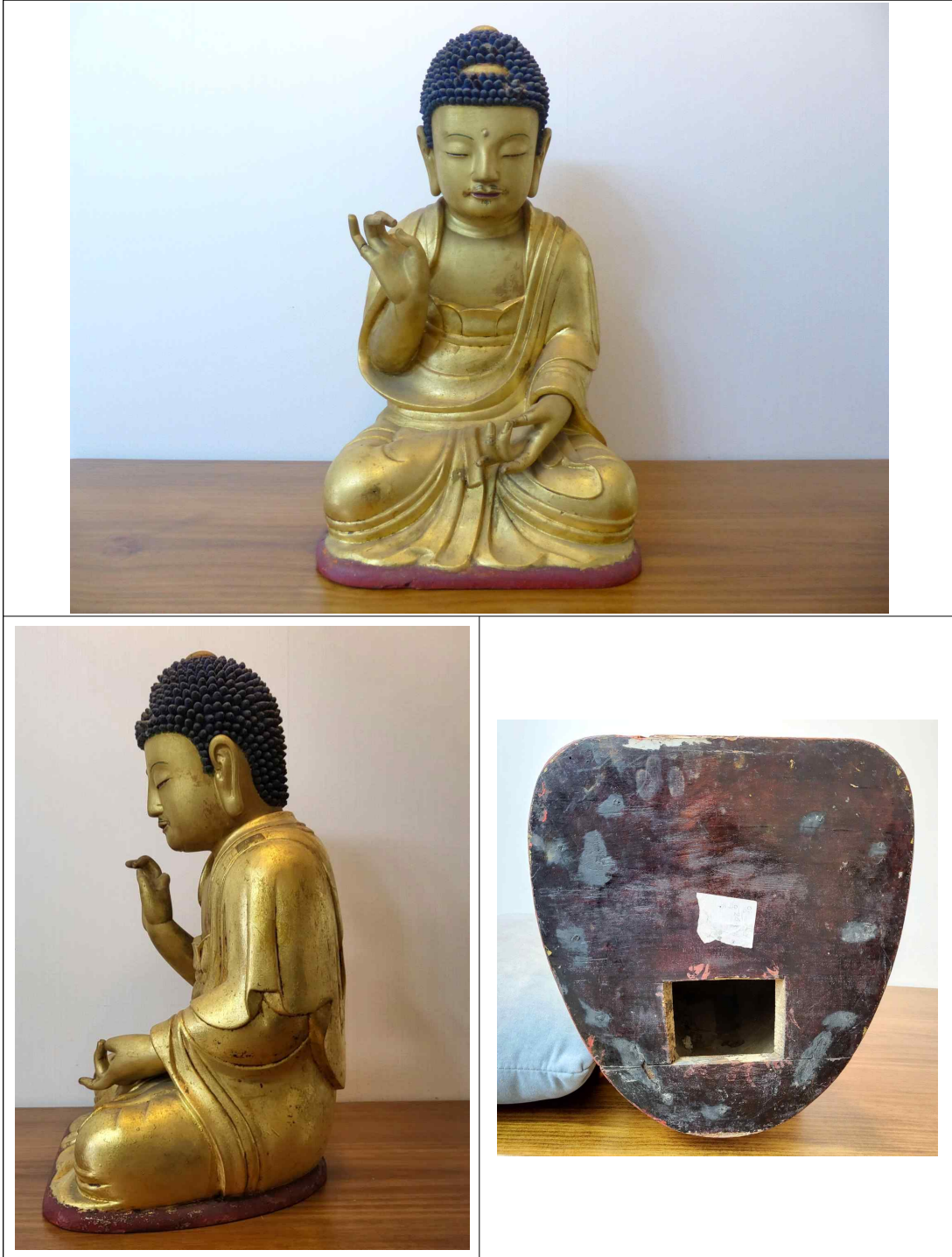

<복장유물 목록>

번호	명칭	연대	크기cm(수량)	사진	비고
1	발원문	1627년 (천계7)	52x20.8(1)		
2	후령통	조선	전체길이 15.5(1)		
3-1	묘법연화경 권2(1-24)	조선	22.4x35.1		
	묘법연화경 권2(25-62)	조선	22.6x35.1(날장)		
3-2	묘법연화경 권6(1-65), 권7(1-7)	조선	22.1x35.4		
3-3	묘법연화경 권7(8-57)	조선	21.6x35.4		
4	직물, 수정, 호박, 목주	조선	직물: 41.0x48.0 (직물1, 수정 34, 호박2, 목주1)	 	
5	주서다라니 (132장)	조선	19.0x42.7 (132)		

붙임 2. “전주 불정사 목조아미타여래좌상과 복장유물” 사진



<복장유물 목록>

구분	조성연대	크기(cm). (수량)	사진	비고
원문	1604(甲辰)11월 26일	27.8 x 35.6(1)		
중수원문	1904(光緒22丙申)	27.7 x 23.8(1)		
후령통	조선	전체높이 9.0 후령통 8.0 밑면 2.3		
묘법연화경	조선	30.3x20.4(1책)		
구슬 및 유리판	조선			유리는 깨 져있음.

붙임 3. “고창 선운사 도솔암 현왕도” 사진



붙임 4. “고창 선운사 도솔암 독성도” 사진



붙임 5. “무주 대불리 마애삼면보살좌상 문화재구역” 지번별 면적조서 및 도면

□ 문화재구역 지번별 면적조서

연번	소재지	지번	지목	면적(m ²)	지정면적(m ²)	소유자		관리자		점유자	
						성명	주소	성명	주소	성명	주소
1	무주군 설천면 대불리	산38-1	임	6,058,512	9.35	산림청	대전광역시 서구 청사로 189	무주군	전라북도 무주군 무주읍 주계로 97	산림청	대전광역시 서구 청사로 189
계					9.35						

□ 문화재구역 도면



본 도면은 실제현황과 차이가 있을수 있으므로 충분히 유의하여 참고용으로만 활용하시기 바라며, 목적 외 타용의 사용을 금합니다.

전라북도 고시 제2022-179호

치천 하천의 지정(변경) 고시

「수자원의 조사·계획 및 관리에 관한 법률」 제32조에 따라 “전라북도 지역수자원관리위원회”의 심의를 받아 「하천법」 제7조 제3항에 의거 치천의 하천구간을 지정(변경)하고 「하천법」 제7조 제6항 및 같은 법 시행규칙 제3조에 따라 아래와 같이 고시합니다.

전라북도지사

2022년 7월 29일

1. 하천의 지정(변경) 내역

구분	하천명	하천 등급	하천의 구간								하천 연장 (km)	결정 (변경)일
			기 점				종 점					
			시도	시군구	읍면동	경계	시도	시군구	읍면동	경계		
당초	치 천	지방	전북	순창	구림	월정리 126번지선	전북	임실	덕치	일중리 섬진강 (국가) 합류점	17.00	2006.07.07 (전북 제2006-165호)
변경			전북	순창	구림	월정리 산173-4번지선	전북	임실	덕치	일중리 3-2번지선 섬진강(국가) 합류점	17.00	2022.07.29.

2. 지정(변경) 사유

하천의 이용과 보전을 위하여 하천기본계획 수립을 위한 하천구간의 조사 및 측량 결과에 따른 지정(변경)

전라북도 고시 제2022-180호

치천 하천기본계획(변경) 고시

「하천법」 제25조 및 같은 법 시행령 제24조 규정에 따라 전라북도 순창군에서 수립한 「치천 하천기본계획(재수립)」을 같은 법 시행규칙 제13조의 규정에 따라 다음과 같이 고시합니다.

전라북도지사

2022년 7월 29일

1. 수립목적

그 간의 하천개수사업, 도시화, 기상 변화, 주변지역의 개발 등으로 변화되는 하도 및 수리·수문 특성을 하천기본계획에 반영하고 미비점을 보완하여 수자원 종합지침 확립에 기여하고자 함.

2. 금회수립 대상범위

수계명	하천명	하천 등급	하 천 의 구 간		연장 (km)	비고
			기 점	종 점		
섬진강	치 천	지방	전북 순창군 구림면 운북리 488번지선	전북 임실군 덕치면 일중리 섬진강(국가) 합류점	20.00	전북260호 (1982.10.11.)
			전북 순창군 구림면 월정리 126번지선	전북 임실군 덕치면 일중리 섬진강(국가) 합류점	17.00	전라북도 고시 제2006-165호 (2006.07.07.)
			전북 순창군 구림면 월정리 산173-4번지선	전북 임실군 덕치면 일중리 3-2번지선 섬진강(국가) 합류점	17.00	재수립

3. 연평균 강우량과 하천 수자원의 부족량에 관한 사항

하천명	유역 면적 (km ²)	수자원 총량 (백만m ³)	기 준 갈수량 (m ³ /s)	저수량 (m ³ /s)	유출량(백만m ³)			손실량 (백만m ³)
					홍수기	평상시	계	
치 천	90.78	121.63	0.3460	0.5580	47.31	17.60	64.91	56.72

4. 정비계획

하천명	하천연장 (km)	하천기본계획(km)		하천정비(km)				비고
		수립	미수립	합계	완료 구간	필요 구간	기타안전도 확보구간	
치천	17.00	17.00	-	34.00	16.51	8.9	8.59	

주) 하천정비 연장은 금회 하천기본계획수립 연장의 양안 연장임

5. 하천유역의 지역별 및 홍수방어시설별 홍수배분계획

하천명	주요지점명	유역 면적 (km ²)	계획 규모 (년)	기 본 홍수량 (m ³ /s)	계획홍수량 (m ³ /s)		유역 및 홍수방어 시설별 홍수량 (m ³ /s)
					하도분담	유역분담	
치천	섬진강(국가)합류점 (No. 0+000)	90.78	50	675	675	-	-
	일중교 지점 (No. 1+014)	86.15	50	675	675	-	-
	내안천(소) 합류전 (No. 2+380)	80.32	50	665	665	-	-
	다리계천(소) 합류전 (No. 3+835)	71.97	50	665	665	-	-
	금창천(지방) 합류전 (No. 6+870)	58.13	50	602	605	-	-
	밤디천(소) 합류전 (No. 8+990)	55.11	50	602	605	-	-
	각안천(지방) 합류전 (No. 9+965)	47.53	50	527	530	-	-
	문치천(지방) 합류전 (No. 10+680)	31.46	50	373	375	-	-
	남정천(소) 합류전 (No. 12+170)	27.19	50	328	330	-	-
	화암교 지점 (No. 13+561)	21.00	50	297	300	-	-
	온자실천(소) 합류전 (No. 14+740)	14.82	50	224	225	-	-
삭골천(소) 합류전 (No. 16+145)	12.25	50	190	190	-	-	

6. 하천의 주요지점별 기본홍수량·계획홍수량·계획홍수위 및 계획하폭에 관한 사항

하천명	측점 (No.)	누가 거리 (m)	계 획 홍수량 (m ³ /s)	계 획 홍수위 (EL.m)	계획 규모 (년)	하폭 (m)		기설제방고 (EL.m)		비 고
						현재	계획	좌안	우안	
치 천	0+000	0	675	121.01	50	144	-	122.50	122.75	치천 종점
	1+014	1,014	675	127.74	50	75	-	130.65	129.50	일중교 지점
	2+380	2,380	665	148.38	50	80	80	151.90	산	내안천(소) 합류점
	3+835	3,835	665	160.49	50	59	59	162.66	162.27	다리계천(소) 합류점
	6+870	6,870	605	185.98	50	73	73	186.48	185.78	금창천(지방) 합류점
	8+990	8,990	605	192.63	50	60	65	193.96	191.45	밤디천(소) 합류점
	9+965	9,965	530	195.32	50	58	58	196.17	196.29	각안천(지방) 합류점
	10+680	10,680	375	197.78	50	71	-	198.65	198.67	문치천(지방) 합류점
	12+170	12,170	330	204.09	50	66	-	204.61	204.15	남정천(소) 합류점
	13+561	13,561	300	211.72	50	50	50	212.60	212.79	화암교 지점
	14+740	14,740	225	218.93	50	53	53	219.72	219.05	온자실천(소) 합류점
	16+145	16,145	190	230.45	50	35	35	산	232.50	삭골천(소) 합류점
17+037	17,037	190	250.94	50	-	-	저수지	저수지	치천 시점	

7. 하천법 제44조 제1항에 따른 보전지구·복원지구 또는 친수지구에 관한 사항

하천명	구간(No.)	좌·우안 구분	지구구분	연장(m)	면적(m ²)
치 천	0+000 ~ 0+600	좌안	일반보전지구	600	24,111.69
	0+600 ~ 1+014	좌안	친수지구	414	27,681.47
	1+014 ~ 3+900	좌안	일반보전지구	2,886	100,478.12
	3+900 ~ 4+419	좌안	복원지구	519	26,187.04
	4+419 ~ 6+900	좌안	일반보전지구	2,481	133,037.54
	6+900 ~ 7+600	좌안	복원지구	700	26,240.22
	7+600 ~ 10+100	좌안	일반보전지구	2,500	113,158.79
	10+100 ~ 10+300	좌안	복원지구	200	9,449.47
	10+300 ~ 10+531	좌안	친수지구	231	17,043.65
	10+531 ~ 13+500	좌안	일반보전지구	2,969	133,514.54
	13+500 ~ 13+700	좌안	친수지구	200	6,464.65
	13+700 ~ 17+037	좌안	일반보전지구	3,300	103,208.82

하천명	구간(No.)	좌·우안 구분	지구구분	연장(m)	면적(m ²)
치 천	0+000 ~ 1+720	우안	일반보전지구	1,720	74,702.50
	1+720 ~ 2+281	우안	복원지구	561	17,296.58
	2+281 ~ 6+800	우안	일반보전지구	4,519	172,667.45
	6+800 ~ 7+065	우안	복원지구	268	12,481.95
	7+065 ~ 7+600	우안	일반보전지구	535	21,277.92
	7+600 ~ 8+600	우안	복원지구	1,000	36,739.82
	8+600 ~ 9+100	우안	친수지구	500	24,722.98
	9+100 ~ 10+075	우안	일반보전지구	975	54,258.25
	10+075 ~ 10+473	우안	복원지구	398	22,109.93
	10+473 ~ 15+211	우안	일반보전지구	4,738	175,832.33
	15+211 ~ 16+840	우안	복원지구	1,629	36,189.89
	16+840 ~ 17+037	우안	일반보전지구	157	4,117.40

8. 하천기본계획의 열람에 관한 사항

하천기본계획에 대한 도서 및 관계서류는 전라북도 공항하천과 또는 순창군 안전재난과에 비치하고 있으니 이해관계인은 열람할 수 있습니다.

전라북도 고시 제2022-181호

치천 하천구역 지정 및 지형도면 고시

「하천법」 제10조 규정에 의하여 하천구역을 다음과 같이 결정 고시하고 토지이용규제기본법 제8조의 규정에 의거 지형도면을 고시하오니 이해관계인은 전라북도(공항하천과), 순창군청(안전재난과)에 비치된 관계서류(토지세목, 지형도면)를 열람하시기 바랍니다.

전라북도지사

2022년 7월 29일

1. 하천의 명칭 및 종류 : 치천 지방하천
2. 하천구역 지정일 : 2022. 7. 29
3. 지정 사유 : 하천기본계획 수립(재수립)에 따른 하천구역의 지정(변경)
4. 하천 구간

하천명	하 천 구 간			면적 (m ²)	결정 사유
	기 점	종 점	거리(km)		
치 천	6개지구 (좌안 - 3개 지구, 우안 - 3개 지구)		34.00	1,372,973	
	순창군 구림면 안정리 산219번지선(No.4+800)	임실군 덕치면 일중리 3-2번지선(No.0+000)	4.80	197,203	기본계획 재 수 립
	순창군 구림면 운남리 1608번지선(No.12+500)	순창군 구림면 안정리 산219번지선(No.4+800)	7.70	370,435	기본계획 재 수 립
	순창군 구림면 월정리 산173-2번지선(No.17+037)	순창군 구림면 운남리 1608번지선(No.12+500)	4.50	152,938	기본계획 재 수 립
	좌안부 소계		17.00	720,576	3지구
	순창군 구림면 안정리 940-1번지선(No.4+800)	임실군 덕치면 장암리 1124-16번지선(No.0+000)	4.80	179,504	기본계획 재 수 립
	순창군 구림면 화암리 1573번지선(No.12+500)	순창군 구림면 안정리 940-1번지선(No.4+800)	7.70	337,197	기본계획 재 수 립
	순창군 구림면 월정리 산173-4번지선(No.17+037)	순창군 구림면 화암리 1573번지선(No.12+500)	4.50	135,696	기본계획 재 수 립
	우안부 소계		17.00	652,397	3지구

- 첨부 열람서류 : 1. 하천구역에 편입된 토지의 세목을 기재한 서류
2. 하천구역의 지형도면(축적 5,000분의 1 이상의 지형도)

전라북도 고시 제2022-182호

순창 공공하수처리시설 증설사업 설치(변경) 인가 고시

「하수도법」 제11조 제3항에 의한 순창 공공하수처리시설 증설사업 설치(변경) 인가사항에 대해 같은 법 제11조 제7항 및 같은 법 시행령 제8조에 따라 인가 내용을 고시합니다.

전라북도지사
2022년 7월 29일

1. 사업시행자의 명칭 및 주소
 - 가. 명 칭 : 순창군수
 - 나. 주 소 : 순창군 순창읍 경천로 33
2. 사업목적 : 생활하수 등 적정처리로 쾌적한 주거환경 조성
3. 사업시행지의 위치 및 면적
 - 가. 위 치 : 순창군 유등면 창신리 844번지 일원
 - 나. 면 적 : 21,748㎡ (기존 부지내 증설)
4. 설치하려는 시설의 종류·명칭 및 용량
 - 가. 종 류 : 공공하수처리시설
 - 나. 명 칭 : 순창 공공하수처리시설 증설
 - 다. 용 량 : (당초) 5,100㎥/일 → (변경) 8,100㎥/일
5. 예정 배수구역 및 예정 하수처리구역 : 경천 구역, 양지천 구역
 - 예정 하수처리구역: 6.398km²
6. 하수도정비기본계획에 따른 사업시행 여부 : 하수도정비기본계획 반영
7. 사업시행기간 : 2019 ~ 2025년
8. 수용 또는 사용할 토지·건물의 조서 : 변동 없음
9. 기 타 : 관계서류(계획도면, 토지조서 등)는 순창군 환경수도과(063-650-1715)에 비치하고 있으니 이해관계인은 열람하시기 바랍니다.

전라북도 공고 제2022-1242호

도지정문화재(유형문화재) 지정 예고

「전라북도 문화재보호 조례」 제8조, 제9조에 따라 도지정문화재(유형문화재) 지정에 관한 사항을 다음과 같이 예고합니다.

전라북도지사
2022년 7월 29일

1. 공고명 : 도지정문화재(유형문화재) 지정 예고

2. 예고내용

가. 문화재 명칭 : 익산 성불사 육경합부(益山 聖佛寺 六經合部)

- 지정종별 : 유형문화재
- 소재지 : 전라북도 익산시 왕궁면 안림길 42-1
- 수량/크기 : 1점(6권1책) / 가로 16.5cm, 세로 26.7cm
- 시대 : 조선(1488년)
- 소유자(관리자) : 한국불교화엄종 성불사
- 예고 사유
 - 육경합부는 조선조 초기에 널리 읽혔던 「金剛般若波羅密經」 외 5가지의 경전을 모아 1책으로 편집한 불서(佛書)이다. 1424년(세종 6)에 전북 고산의 대둔산 안심사에서 간행된 판본이 가장 오래되었으며 20여종 이상이 알려져 있다. 본 책은 간기(刊記)인 ‘弘治九年戊申四月日全羅道高山地花岩寺開板’에 의하면 1488년(성종 19)에 전북 고산의 화암사에서 간행한 목판본이다. 6권 1책으로 구성되어 있으며 장수(張數)는 97장이고 일부 훼손되어 있다. 크기는 가로16.5cm, 세로26.7cm임.
 - 전북 고산 화암사에서 간행된 육경합부는 현재 국내에 2~3건만이 전해지고 있는 희귀본이며, 간기와 발문이 잘 남아 있어 간행시기, 간행장소, 간행에 참여한 시주자들을 확인할 수 있는 등 불교학과 조선시대 초기 사찰판본 연구에 귀중한 자료이다.

나. 문화재 명칭 : 익산 성불사 목우자수심결(언해)

(益山 聖佛寺 牧牛子修心訣(諺解))

- 지정종별 : 유형문화재
- 소재지 : 전라북도 익산시 왕궁면 안림길 42-1

- 수량/크기 : 1점(1책) / 가로 16.6cm, 세로 24.5cm
- 시 대 : 조선(1567년)
- 소유자(관리자) : 한국불교화엄종 성불사
- 예고 사유
 - 목우자수심결은 고려 승려 보조국사 지눌(知訥, 1158~1210)이 선종과 교종의 대립을 막고 인간의 참다운 모습을 밝히고자 저술한 것을 조선시대 세조가 경복궁 사정전의 비현합(丕顯閣)에서 구결(口訣)하고 승려 신미(信眉 1403~1480)가 언해한 불서이다. 본 책의 간기(刊記)인 ‘隆慶元年六月全羅道淳昌地鷲菴開刊’에 의하면 1567년(선조 1)에 전북 순창의 취암에서 간행한 목판본이다. 1책(46장)으로 한문 원문 구결과 번역 언해문으로 구성되어 있다. 크기는 가로16.6cm, 세로24.5cm임.
 - 순창 취암에서 간행된 목우자수심결(언해)는 간경도감판(刊經都監版)의 복각이나 번각이 아니라 간경도감판의 형식만을 모방한 순창 취암의 독자적인 개판본이란 점에서 의미가 있으며, 현재 국내에 2건 만이 전해지고 있는 희귀본이며 임진왜란 이전에 개판되고 간행시기, 간행장소, 간행에 참여한 시주자들을 확인할 수 있는 등 불교학, 서지학 연구에 귀중한 자료이다.

다. 문화재 명칭 : 김제 월명암 대혜보각선사서(金堤 月明庵 大慧普覺禪師書)

- 지정종별 : 유형문화재
- 소재지 : 전북 김제시 금산면 모악7길 128-27
- 수량/크기 : 1점(1책) / 가로 16.4cm, 세로 25.3cm
- 시 대 : 조선(1546년)
- 소유자(관리자) : 한국불교태고종 김제 월명암
- 예고 사유
 - 대혜보각선사서는 송나라 대혜종고(大慧宗杲, 1089~1163)가 간화선법을 물어온 42인에게 사악한 견해를 깨뜨리고 정법의 눈을 열어주기 위해서 보낸 62편의 편지글을 후학이 편찬하여 1166년에 항주의 묘희암에서 처음 간행한 선종 불서로 고려시대 보조국사 지눌(1158~1210)이 수행의 지침서로 삼으면서 널리 보급되었다. 본 책은 간기(刊記)인 ‘嘉靖二十年六月日鶴鳳山石頭寺刊施’에 의하면 1546년(명종 1)에 황해도 토산현 석두사(石頭寺)에서 화사(化士) 정안(正眼)이 간행한 목판본이다. 1책(89장)으로 훼손이 없이 보존상태가 매우 양호하며, 크기는 가로16.4cm, 세로25.3cm임
 - 김제 월명암 대혜보각선사서는 북한지역인 황해도 사찰에서 간행된 판본으로 희귀하며, 임진왜란 이전인 조선 초기에 간행된 귀중한 자료이다. 훼손이나 결락이 없는 온전한 상태로 보존되어 불교사적, 서지학적 가치가 높다.

3. 지정 예고일 : 도보 공고일

4. 지정예고기간 : 도보 공고일부터 30일

5. 의견제출

위 지정 예고 사항에 대하여 이견(異見)이 있는 기관·단체 또는 개인은 공고일부터 30일 이내에 다음의 사항을 기재한 의견서를 전북도청이나 해당 시·군에 제출하여 주시기 바랍니다.

가. 의견서 기재사항

- 문화재 지정 예고 사항에 관한 의견(찬·반 의견과 그 사유)
- 성명(단체의 경우 단체명과 대표자명), 주소 및 전화번호

나. 의견제출 방법 : 우편·팩스 등을 통해 제출

6. 연 락 처

가. 전북도청 문화유산과

- 주소 : (우)54968 전주시 완산구 효자로 225
- 전화 : 063-280-3145 / 전송 : 063-280-2539

나. 익산시청 역사문화재과

- 주소: (우)54622 익산시 인북로 32길 1
- 전화 : 063-859-5789 / 전송 : 063-859-5069

다. 김제시청 문화홍보축제실

- 주소: (우)54386 김제시 중앙로 40
- 전화 : 063-540-3882 / 전송 : 063-540-3454

붙임 1. “익산 성불사 육경합부” 사진

붙임 2. “익산 성불사 목우자수심결(언해)” 사진

붙임 3. “김제 월명암 대혜보각선사서” 사진

붙임 1. “익산 성불사 육경합부” 사진

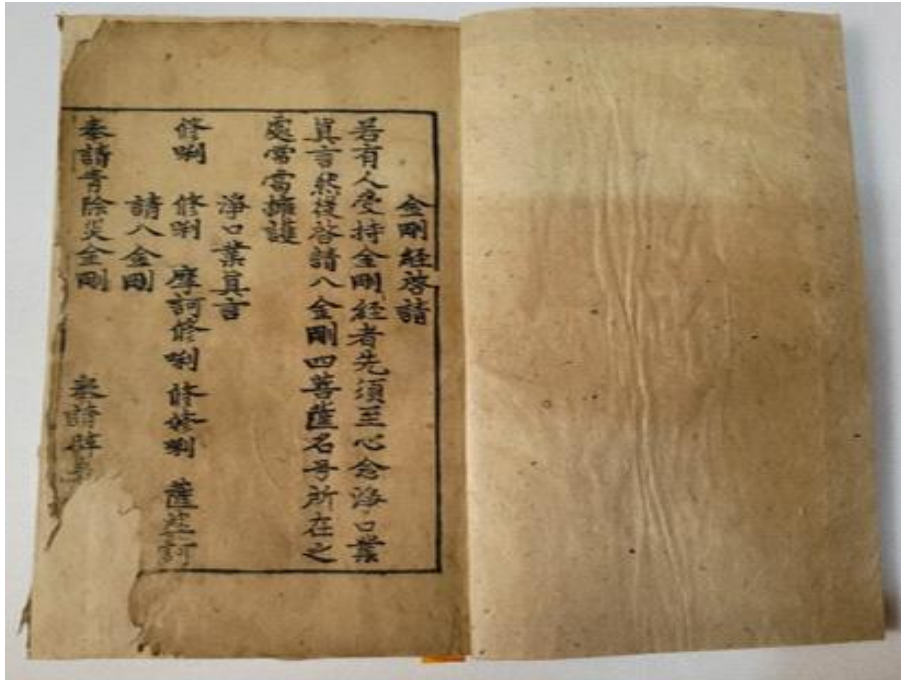

육경합부 권두



육경합부 권말 간기

붙임 3. “김제 월명암 대혜보각선사서” 사진



대혜보각선사서 권두



대혜보각선사서 권말 간기

전라북도 공고 제2022-1254호

비영리사단법인 신규등록 공고

민법」 제32조 및 「환경부 및 기상청 소관 비영리법인의 설립 및 감독에 관한 규칙」 제4조에 의하여 다음과 같이 비영리사단법인 설립허가에 따른 신규 등록사항을 공고합니다.

전라북도지사
2022년 7월 29일

1. 법인의 명칭 : 사단법인 진안군 엽도회
2. 대표자 : 황석주(1958. 2. 9.)
3. 주된 사무소 : 전라북도 진안군 진안읍 진장로 16
4. 주된 사업
 - 농작물 유해조수(멧돼지 등) 활동과 동물 전염병 예방
 - 환경관리 실천을 위한 환경보전 및 홍보활동
 - 기타 법인의 목적달성에 필요한 사업
5. 허가연월일 : 2022. 7. 26.
6. 허가구분 : 신규

도지사 지시사항

◇ 2022. 7. 22.(금) 14:00 간부회의 시

관리 번호	지시 제목	지시 내용
2022 -5	실국별 주요 업무계획 보고 후속조치 일환 벤치마킹 활성화 및 정례화	<ul style="list-style-type: none"> ○ 실국별 업무보고 시 주요현안에 대한 벤치마킹 사례는 좋은 아이디어가 많고, 도정 혁신의 자산이므로 실국장 회의를 통해 우수사례 10건을 선정하여 포상·인사상 인센티브를 부여하고 활성화하기 바람. ○ 또한, 실국장 주재하에 주기적으로 벤치마킹 사례를 발표·공유하여 우수 사례는 도정에 반영되도록 지속적으로 노력해주시기 바람. <p style="text-align: right;">(주관 : 정책기획관 / 협조 : 총무과, 전 실·국)</p>
2022 -6	첨단산업지구 지정 공모 대응 철저	<div style="border: 1px solid black; padding: 5px; text-align: center; margin-bottom: 5px;"> 산업부 '첨단투자지구 최초 지정'을 위한 공모 추진(7.21.~9.20.) 발표(7.13.) </div> <ul style="list-style-type: none"> ○ 지난해 도입된 제도인 첨단투자지구는 우리 도의 산업 성장동력 선점과 기업유치를 위해 꼭 필요하므로 - 시·군 협의, 정부 선정기준 분석 및 타당성 검토 등 공모 준비를 철저히 하여 우리 도가 선정될 수 있도록 적극 대응하기 바람. <p style="text-align: right;">(주관 : 투자금융과 / 협조 :)</p>
2022 -7	쿠광(주) 투자철회 관련 해결방안 검토	<div style="border: 1px solid black; padding: 5px; text-align: center; margin-bottom: 5px;"> 완주에 쿠광 대형 물류센터 건립 '없던 일로'(전북일보 7.22.) </div> <ul style="list-style-type: none"> ○ 완주군 테크노 2산단에 쿠광(주)의 1,300억원 투자 철회와 관련하여 그동안의 추진상황 및 원인분석을 토대로 해결방안 등을 검토하여 보고하기 바람. ○ 고시된 평당 분양가(84만원, '22.4.14.) 보다 낮은 당초 투자협약 체결 시의 분양가(67만원, '21.3.26.)로 계약될 경우, 적극행정 차원에서 우리 도의 지원 방안을 검토하기 바람. <p style="text-align: right;">(주관 : 투자금융과 / 협조 : 감사관)</p>
2022 -8	반려견 물림사고 예방 방안 모색	<ul style="list-style-type: none"> ○ 최근 울주군 아파트 단지에서 8세 아동이 목줄이 풀린개에 물려 크게 다친 사건이 발생하여 사회적 문제가 되고 있으므로 - 유사 사례 방지 및 성숙한 반려동물 문화 조성·정착을 위해 시·군, 관련단체 등과 협력하여 캠페인·교육 추진 등 효과적인 예방 방안을 모색하기 바람. <p style="text-align: right;">(주관 : 동물방역과 / 협조 :)</p>
	당면·현안업 무	<ul style="list-style-type: none"> ○ 추석 민생안정대책 마련 - 정부에서 추석 민생안정대책을 8월 발표할 예정이므로 이에 맞춰 도 자체적으로 물가, 서민대출, 진통시장, 부동산 등 분야별 점검을 통해 민생안정대책을 마련하기 바람. <p style="text-align: right;">(주관 : 일자리경제정책관 / 협조 : 전 실·국)</p>

군산시 고시 제2022-116호

군산 도시관리계획(시설:체육시설, 도로) 결정(변경) 및 지형도면 승인 고시

군산 도시관리계획(시설:체육시설, 도로) 결정(변경) 사항에 대하여 「국토의 계획 및 이용에 관한 법률」 제30조 및 제32조, 「토지이용규제 기본법」 제8조에 따라 도시관리계획 결정(변경) 및 지형도면을 승인·고시하고, 동 관련도서 사본을 군산시청 도시계획과에 비치하여 일반에게 보입니다.

2022년 7월 29일

군 산 시 장

1. 도시관리계획 결정 내용

가. 공공·문화체육시설

1) 도시계획시설(체육시설) 결정(변경) 조서

구분	도면 표시 번호	시설명	위치	면적(㎡)			최초 결정일	비고
				기정	변경	변경후		
신설	⑤	생활 체육시설	군산시 옥산면 당북리 산21-1 일원	-	증) 136,116	증) 136,116	-	철도⑦ 5,425㎡ 중복결정

2) 결정(변경) 사유서

도면 표시 번호	시설명	변경내용	변경사유
⑤	체육시설	·체육시설 신설 ·면적 : 136,116㎡	· 산지복구대상 유휴부지의 효율적 활용 및 생활체육 저변 확대를 도모하고자 체육시설 신설

나. 교통시설

1) 도시계획시설(도로) 결정(변경) 조서

구분	규모				기능	연장 (m)	기점	종점	사용 형태	주요 경과지	최초 결정일	비고
	등급	류별	번호	폭원 (m)								
신설	소로	3	874	6	국지 도로	492	당북리 541-3	당북리 770-1	일반 도로	-	-	체육시설 진출입
신설	소로	3	875	6	국지 도로	237	당북리 542-6	당북리 531	일반 도로	-	-	체육시설 진출입

2) 결정(변경) 사유서

변경전 도로명	변경후 도로명	결정내용	결정사유
-	소로 3-874	·연장 : 492m ·폭원 : 6m	·체육시설의 원활한 진출입을 위하여 진입도로 신설
-	소로 3-875	·연장 : 237m ·폭원 : 6m	·체육시설의 원활한 진출입을 위하여 진입도로 신설

2. 관계도서 및 지형도면 고시도 : 게재생략

- 토지이용규제 기본법 제8조에 따른 지형도면은 토지이음 (<http://www.eum.go.kr>)을 통해 열람 가능하며, 기타 자세한 사항은 군산시 도시계획과에 관계도서를 비치하여 일반인에게 보이고 있습니다.

익산시 고시 제2022-129호

익산 도시계획시설(근린공원:수도산공원) 공원조성계획 (경미한 변경)결정 및 실시계획(변경)인가 및 지형도면고시

도시계획시설(근린공원:수도산공원)사업에 따른 공원조성계획(경미한 변경)결정 및 실시계획(변경)인가에 대하여 「국토의 계획 및 이용에 관한 법률」 제30조 및 같은 법 시행령 제25조, 같은 법 제88조 및 같은 법 시행령 제97조, 「도시공원 및 녹지 등에 관한 법률」 제16조의2의 규정에 따라 아래와 같이 공원조성계획 (경미한 변경)결정 및 실시계획(변경)인가 고시하고, 「토지이용규제 기본법」 제8조의 규정에 따라 지형도면을 승인 고시합니다. 이에 따른 관계도서는 익산시청 도시전략사업과 (☎063-859-7436)에 비치하여 일반에게 보입니다.

익 산 시 장
2022년 7월 29일

① 도시계획시설(수도산공원) 결정(변경) 조서 (변경 없음)

구분	도면표시번호	공원명	시설의 종류	위치	면적(㎡)			최초결정고시일	비고
					기정	변경	변경후		
기정	8	수도산근린공원	근린공원	금강동 산27-9 일원	408,087	-	408,087	건설부고시 제299호 (1986.07.10.)	

② 도시계획시설(수도산공원) 공원조성계획 (경미한 변경) 결정 내용

1.수도산공원 공원조성계획 (경미한 변경)결정 조서

가. 수도산공원 공원조성계획 (경미한 변경) 결정 조서(총괄)

구분	부지면적(㎡)			건축면적(㎡)						비고
				바닥면적(㎡)			연면적(㎡)			
	기정	변경	변경후	기정	변경	변경후	기정	변경	변경후	
합계(①+②)	408,087	-	408,087	2,246.50	-301.78	1,944.72	2,809.16	-95.65	2,713.51	100.00%
① 공원	324,792	-	324,792	2,246.50	-301.78	1,944.72	2,809.16	-95.65	2,713.51	79.59% (100.00%)
- 공원시설 계	111,506	-6,028	105,478	2,246.50	-301.78	1,944.72	2,809.16	-95.65	2,713.51	(32.47%)
도로및광장	도로및광장	47,610	-3,096	44,514						
조경시설	백제정원 등	11,177	-2,082	9,095						
휴양시설	휴게쉼터 등	3,364	-74	3,290						
유희시설	어린이놀이터 등	2,227	-502	1,725						
운동시설	수영장 등	13,038	-159	12,879	1,170.00	-8.7	1,161.30	1,170.00	730.61	1,900.61
교양시설	복합문화센터 등	3,791	-576	3,215	853.47	-293.08	560.39	1,416.13	-826.26	589.87
편익시설	주차장 등	8,059	572	8,631	36.67	-	36.67	36.67	-	36.67
공원관리시설	관리사무소 등	450	-	450	186.36	-	186.36	186.36	-	186.36
도시농업시설	텃밭	111	-111	-						
그밖의시설	수도공급시설	21,679	-	21,679						
- 녹지		213,286	6,028	219,314						(67.53%)
녹지		213,286	6,028	219,314						
② 비공원		83,295	-	83,295						20.41%
비공원	비공원시설	83,295	-	83,295						

나. 수도권공원 공원조성계획 (경미한 변경) 결정 세부조서

구분			부지면적(㎡)			건축면적(㎡)						비고
						바닥면적(㎡)			연면적(㎡)			
			기정	변경	변경후	기정	변경	변경후	기정	변경	변경후	
합 계 (①+②)			408,087	-	408,087	2,246.50	-301.78	1,944.72	2,809.16	-95.65	2,713.51	100.00%
① 공원			324,792	-	324,792	2,246.50	-301.78	1,944.72	2,809.16	-95.65	2,713.51	79.59% (100.00%)
- 공원시설 계			111,506	-6,028	105,478	2,246.50	-301.78	1,944.72	2,809.16	-95.65	2,713.51	(32.47%)
도로 및 광장	소계		47,610	-3,096	44,514							
	가	가	도로	40,727	-63	40,664						
	1-1	1-1	수도광장	2,965	-1,092	1,873						
	1-2	1-2	입구광장 (수도산체육공원)	408	-84	324						
	1-3	폐지	숲속도서관마당	489	-489	-						
	신규	1-3	복합문화센터마당	-	332	332						
	1-4	1-4	백제광장	2,171	-1,021	1,150						
	1-5	1-5	쌈지마당	850	-679	171						
조경 시설	소계		11,177	-2,082	9,095							
	2-1	폐지	탄생석정원	963	-963	-						
	신규	2-1	갤러리정원	-	963	963						
	2-2	2-2	조경공간1	392	-	392						
	2-3	폐지	조경공간2	371	-371	-						
	2-4	폐지	조경공간3	1,109	-1,109	-						
	2-5	2-3	백제정원	2,880	-77	2,803						
	2-6	2-4	허브원	311	-	311						
	2-7	폐지	수경시설1	333	-333	-						
	2-8	2-5	국화정원	2,922	-	2,922						
	2-9	폐지	수경시설2	258	-258	-						
	2-10	2-6	초화원	1,342	66	1,408						
2-11	2-7	산수침경원	296	-	296							
휴양 시설	소계		3,364	-74	3,290							
	3-1	3-1	휴게쉼터	3,364	-74	3,290						
유희 시설	소계		2,227	-502	1,725							
	4-1	4-1	어린이놀이터1	835	-	835						
	4-2	4-2	어린이놀이터2	488	-	488						
	4-3	폐지	백제자연놀이터	502	-502	-						
	4-4	4-3	무장애놀이터	402	-	402						
운동 시설	소계		13,038	-159	12,879	1,170.00	-8.7	1,161.30	1,170.00	730.61	1,900.61	
	5-1	5-1	체력단련공간1	120	-	120						
	5-2	5-2	수영장	1,524	286	1,810	1,170.00	-8.7	1,161.30	1,170.00	730.61	1,900.61
	5-3	폐지	체력단련공간2	445	-445	-						
	5-4	5-3	배드민턴장	597	-	597						
	5-5	폐지	체력단련공간3	393	-393	-						
	신규	5-4	체력단련공간2	-	393	393						
	5-6	5-5	농구장	717	-	717						
	5-7	5-6	풋살장	1,056	-	1,056						
	5-8	5-7	축구장	7,483	-	7,483						
	5-9	5-8	족구장	510	-	510						
	5-10	폐지	체력단련공간4	112	-112	-						
	신규	5-9	체력단련공간3	-	112	112						
5-11	폐지	체력단련공간5	81	-81	-							
신규	5-10	체력단련공간4	-	81	81							
교양 시설	소계		3,791	-576	3,215	853.47	-293.08	560.39	1,416.13	-826.26	589.87	
	6-1	6-1	생태학습장	587	-253	334						
	6-2	6-2	복합문화센터	761	475	1,236	562.66	-2.27	560.39	1,125.32	-826.26	589.87
	6-3	폐지	숲속도서관	635	-635	-	290.81	-290.81	-	290.81	-290.81	-
	신규	6-3	지진관측시설	-	36	36						
	6-4	6-4	야외공연장	488	-	488						
	6-5	6-5	전통공방	210	54	264						
6-6	6-6	민속놀이마당	1,023	-253	770							

구분				부지면적(㎡)			건축면적(㎡)						비고
							바닥면적(㎡)			연면적(㎡)			
				기정	변경	변경후	기정	변경	변경후	기정	변경	변경후	
교양시설	6-7	6-7	야외무대	87	-	87							
편익시설	소계			8,059	572	8,631	36.67	-	36.67	36.67	-	36.67	
	7-1	7-1	주차장1	886	21	907							
	7-2	7-2	주차장2	2,640	88	2,728							
	7-3	7-3	주차장3	1,625	-2	1,623							
	7-4	7-4	주차장4	704	-	704							
	7-5	7-5	주차장5	1,926	-394	1,532							
	신규	7-6	주차장6	-	859	859							
	7-6	7-7	전망대	201	-	201							
7-7	7-8	화장실	77	-	77	36.67	-	36.67	36.67	-	36.67		
공원관리시설	소계			450	-	450	186.36	-	186.36	186.36	-	186.36	
	8-1	8-1	관리사무소	450	-	450	186.36	-	186.36	186.36	-	186.36	
도시농업시설	소계			111	-111	-							
	9-1	폐지	텃밭	111	-111	-							
그밖의시설	소계			21,679	-	21,679							
	10-1	9-1	수도공급시설	21,679	-	21,679							
녹지	소계			213,286	6,028	219,314							(67.53%)
			녹지	213,286	6,028	219,314							
	② 비공원			83,295	-	83,295							20.41%
-	비공원	-	비공원시설	83,295	-	83,295							

2. 변경사유 : 관련 심의 및 협의 의견에 따른 공원조성계획 변경

③ 도시계획시설(근린공원:수도산공원)사업 실시계획(변경)인가 내용

1. 사업의 종류 및 명칭(변경없음)

- 사업의 종류 : 도시계획시설(근린공원)사업
- 사업의 명칭 : 익산 수도산근린공원 개발행위 특례사업

2. 사업의 규모(변경)

시설명	구분	부지규모(㎡)				비고
		총면적		금회시행면적		
		기정*	변경	기정	변경	
공원 (수도산 근린공원)	총계	408,087	408,087	353,660	357,151	건설부 고시 제299호 (1986.07.10.)
	공원부지 소계	325,107	324,792	270,680	273,856	
	공원시설 (소계)	114,778	105,478	69,037	63,060	
	도로및광장	50,882	44,514	41,370	38,622	
	조경시설	11,177	9,095	10,785	8,703	
	휴양시설	3,364	3,290	2,572	2,229	
	유희시설	2,227	1,725	2,227	1,725	
	운동시설	13,038	12,879	2,282	2,123	
	교양시설	3,791	3,215	3,303	2,727	
	편익시설	8,059	8,631	6,387	6,931	
	공원관리시설	450	450	-	-	
	도시농업시설	111	-	111	-	
	그밖의 시설	21,679	21,679	-	-	
	녹지	210,329	219,314	201,643	210,796	
비공원시설	82,980	83,295	82,980	83,295		

* 기정 면적 기준 : 익산시 고시 제2021-198호(2021.11.19.)

3. 사업시행자의 성명 및 주소(변경없음)
 - 익산시
 - 성 명 : 익산시장 정현율
 - 주 소 : 전라북도 익산시 인북로32길 1(남중동)
 - 수도권공원개발 주식회사
 - 성 명 : 수도권공원개발 주식회사 대표 이창복
 - 주 소 : 전북 익산시 익산대로 179, 2층(창인동1가)
4. 사업의 착수 및 준공예정일(변경없음)
 - 가. 착수예정일 : 실시계획인가일(2020.6.26.)
 - 나. 준공예정일 : 2023. 10. 31.
5. 수용 또는 사용할 토지조서 및 물건조서 : 따로 붙임
6. 관계도서 : "계재 생략"

수용 또는 사용할 편입 토지조서

사업명 : 익산 수도산근린공원 민간특례사업

연번	소재지	지번	지목	면적(㎡)		소유자			관계인		
				공부	편입	성명	주소	공유지분	성명	주소	권리의 종류
1	금강동	340-6	구거	197	197	한국농어촌공사	경기도 의왕시 포일동 487				
2	금강동	340-2	전	368	368	수도산공원개발 주식회사	전라북도 익산시 익산대로 179, 2층(창인동1가)				
3	금강동	340-7	전	260	260	익산시	전라북도 익산시 인북로32길 1(남중동)				
4	금강동	340-3	도로	4,355	4,355	익산시	전라북도 익산시 인북로32길 1 (남중동)				
5	금강동	340-8	도로	493	493	익산시	전라북도 익산시 인북로32길 1 (남중동)				
6	금강동	340-9	도로	216	216	익산시	전라북도 익산시 인북로32길 1 (남중동)				
7	금강동	340-4	전	360	360	익산시	전라북도 익산시 인북로32길 1 (남중동)				
8	금강동	340-11	전	263	263	백평기	익산시 영등동 821 영등3차제일아파트 509동 108호				
9	금강동	341	전	4	4	수도산공원개발 주식회사	전라북도 익산시 익산대로 179, 2층(창인동1가)				
10	금강동	341-2	전	1,292	1,292	익산시	전라북도 익산시 인북로32길 1 (남중동)				
11	금강동	342-25	구거	10	10	한국농어촌공사	경기도 의왕시 포일동 487				
12	금강동	342-26	도로	105	105	익산시	전라북도 익산시 인북로32길 1 (남중동)				
13	금강동	342-27	주유소용지	7	7	오기섭	익산시 금강동 342-3				
14	금강동	342-28	답	10	10	오기섭	익산시 금강동 342-3				
15	금강동	386-10	도로	8	8	익산시	전라북도 익산시 인북로32길 1 (남중동)				
16	금강동	386-6	도로	12	12	익산시	전라북도 익산시 인북로32길 1 (남중동)				
17	금강동	387-3	전	138	138	익산시	전라북도 익산시 인북로32길 1 (남중동)				
18	금강동	387-4	전	30	30	익산시	전라북도 익산시 인북로32길 1 (남중동)				
19	금강동	388-4	도로	26	26	익산시	전라북도 익산시 인북로32길 1 (남중동)				
20	금강동	392-9	전	781	781	익산시	전라북도 익산시 인북로32길 1 (남중동)				
21	금강동	392-15	전	15	15	주식회사 무궁화신탁	서울특별시 강남구 테헤란로 134, 22층(역삼동, 포스트피엔에스타워)				
22	금강동	392-10	전	768	768	익산시	전라북도 익산시 인북로32길 1 (남중동)				
23	금강동	392-11	전	488	488	익산시	전라북도 익산시 인북로32길 1 (남중동)				
24	금강동	392-4	전	188	188	익산시	전라북도 익산시 인북로32길 1 (남중동)				
25	금강동	392-5	전	413	413	익산시	전라북도 익산시 인북로32길 1 (남중동)				
26	금강동	392-6	전	1,059	1,059	익산시	전라북도 익산시 인북로32길 1 (남중동)				

연번	소재지	지번	지목	면적(㎡)		소유자			관계인		
				공부	편입	성명	주소	공유지분	성명	주소	권리의 종류
27	금강동	392-12	전	637	637	주식회사 무궁화신탁	서울특별시 강남구 테헤란로 134, 22층(역삼동, 포스트피엔에스타워)				
28	금강동	392-7	전	522	522	익산시	전라북도 익산시 인북로32길 1 (남중동)				
29	금강동	392-13	전	31	31	주식회사 무궁화신탁	서울특별시 강남구 테헤란로 134, 22층(역삼동, 포스트피엔에스타워)				
30	금강동	392-14	전	42	42	주식회사 무궁화신탁	서울특별시 강남구 테헤란로 134, 22층(역삼동, 포스트피엔에스타워)				
31	금강동	401-4	대	383	383	익산시	전라북도 익산시 인북로32길 1 (남중동)				
32	금강동	401-2	전	228	228	익산시	전라북도 익산시 인북로32길 1 (남중동)				
33	금강동	401-3	전	331	331	익산시	전라북도 익산시 인북로32길 1 (남중동)				
34	금강동	404-10	전	8	8	익산시	전라북도 익산시 인북로32길 1 (남중동)				
35	금강동	484-13	전	24	24	익산시	전라북도 익산시 인북로32길 1 (남중동)				
36	금강동	484-14	전	42	42	익산시	전라북도 익산시 인북로32길 1 (남중동)				
37	금강동	484-15	대	279	279	익산시	전라북도 익산시 인북로32길 1 (남중동)				
38	금강동	484-16	도로	2	2	익산시	전라북도 익산시 인북로32길 1 (남중동)				
39	금강동	498-6	전	119	119	금강동망산마을 운영회	전라북도 익산시 금강동 498-2				
40	금강동	500-1	답	13	13	익산시	전라북도 익산시 인북로32길 1 (남중동)				
41	금강동	511-3	답	433	433	익산시	전라북도 익산시 인북로32길 1 (남중동)				
42	금강동	511-4	도로	96	96	익산시	전라북도 익산시 인북로32길 1 (남중동)				
43	금강동	512-6	도로	126	126	익산시	전라북도 익산시 인북로32길 1 (남중동)				
44	금강동	512-7	답	190	190	익산시	전라북도 익산시 인북로32길 1 (남중동)				
45	금강동	512-5	답	398	398	익산시	전라북도 익산시 인북로32길 1 (남중동)				
46	금강동	513-3	전	2	2	익산시	전라북도 익산시 인북로32길 1 (남중동)				
47	금강동	519-1	답	233	233	국(기획재정부)	세종특별자치시 갈매로477 정부세종청사 기획재정부				
48	금강동	519-3	답	8	8	익산시	전라북도 익산시 인북로32길 1 (남중동)				
49	금강동	519-2	도로	7	7	국(기획재정부)	세종특별자치시 갈매로477 정부세종청사 기획재정부				
50	금강동	520-1	답	83	83	익산시	전라북도 익산시 인북로32길 1 (남중동)				
51	금강동	520-2	도로	10	10	익산시	전라북도 익산시 인북로32길 1 (남중동)				
52	금강동	520-3	도로	85	85	익산시	전라북도 익산시 인북로32길 1 (남중동)				
53	금강동	520-5	도로	31	31	익산시	전라북도 익산시 인북로32길 1 (남중동)				
54	금강동	520-4	답	1,567	1,567	익산시	전라북도 익산시 인북로32길 1 (남중동)				

연번	소재지	지번	지목	면적(㎡)		성명	소유자			관계인		
				공부	편입		주소	공유 지분	성명	주소	권리의 종류	
55	금강동	520-6	답	66	66	익산시	전라북도 익산시 인북로32길 1 (남중동)					
56	금강동	521	답	346	346	익산시	전라북도 익산시 인북로32길 1 (남중동)					
57	금강동	521-1	답	918	918	익산시	전라북도 익산시 인북로32길 1 (남중동)					
58	금강동	521-2	답	55	55	익산시	전라북도 익산시 인북로32길 1 (남중동)					
59	금강동	522-1	답	241	241	익산시	전라북도 익산시 인북로32길 1 (남중동)					
60	금강동	522-2	도로	43	43	익산시	전라북도 익산시 인북로32길 1 (남중동)					
61	금강동	523-7	전	137	137	익산시	전라북도 익산시 인북로32길 1 (남중동)					
62	금강동	523-1	답	1,322	1,322	익산시	전라북도 익산시 인북로32길 1 (남중동)					
63	금강동	523-8	대	587	587	익산시	전라북도 익산시 인북로32길 1 (남중동)					
64	금강동	523-9	도로	12	12	익산시	전라북도 익산시 인북로32길 1 (남중동)					
65	금강동	523-5	도로	53	53	익산시	전라북도 익산시 인북로32길 1 (남중동)					
66	금강동	523-6	답	313	313	익산시	전라북도 익산시 인북로32길 1 (남중동)					
67	금강동	524	전	111	111	익산시	전라북도 익산시 인북로32길 1 (남중동)					
68	금강동	524-1	전	187	187	익산시	전라북도 익산시 인북로32길 1 (남중동)					
69	금강동	525	전	1,110	1,110	익산시	전라북도 익산시 인북로32길 1 (남중동)					
70	금강동	525-1	대	264	264	국(기획재정부)	세종특별자치시 갈매로477 정부세종청사 기획재정부					
71	금강동	525-2	대	512	512	익산시	전라북도 익산시 인북로32길 1 (남중동)					
72	금강동	528-1	전	879	879	익산시	전라북도 익산시 인북로32길 1 (남중동)					
73	금강동	529-2	전	202	202	익산시	전라북도 익산시 인북로32길 1 (남중동)					
74	금강동	529-3	전	198	198	익산시	전라북도 익산시 인북로32길 1 (남중동)					
75	금강동	530	전	172	172	익산시	전라북도 익산시 인북로32길 1 (남중동)					
76	금강동	530-1	임야	138	138	익산시	전라북도 익산시 인북로32길 1 (남중동)					
77	금강동	530-2	전	874	874	익산시	전라북도 익산시 인북로32길 1 (남중동)					
78	금강동	530-3	전	922	922	익산시	전라북도 익산시 인북로32길 1 (남중동)					
79	금강동	530-4	전	43	43	익산시	전라북도 익산시 인북로32길 1 (남중동)					
80	금강동	530-5	전	1,273	1,273	익산시	전라북도 익산시 인북로32길 1 (남중동)					
81	금강동	530-6	임야	540	540	익산시	전라북도 익산시 인북로32길 1 (남중동)					
82	금강동	530-7	전	1,716	1,716	익산시	전라북도 익산시 인북로32길 1 (남중동)					

연번	소재지	지번	지목	면적(㎡)		소유자			관계인		
				공부	편입	성명	주소	공유지분	성명	주소	권리의종류
83	금강동	530-11	전	91	91	익산시	전라북도 익산시 인북로32길 1 (남중동)				
84	금강동	530-9	전	334	334	익산시	전라북도 익산시 인북로32길 1 (남중동)				
85	금강동	530-10	전	107	107	익산시	전라북도 익산시 인북로32길 1 (남중동)				
86	금강동	531	답	1,914	1,914	익산시	전라북도 익산시 인북로32길 1 (남중동)				
87	금강동	532-2	답	7	7	김동근	익산시 마동 89				
88	금강동	534	답	405	405	익산시	전라북도 익산시 인북로32길 1 (남중동)				
89	금강동	534-1	답	1	1	익산시	전라북도 익산시 인북로32길 1 (남중동)				
90	금강동	534-2	답	1	1	익산시	전라북도 익산시 인북로32길 1 (남중동)				
91	금강동	535	체육용지	6,314	6,314	익산시	전라북도 익산시 인북로32길 1 (남중동)				
92	금강동	535-2	체육용지	1,408	1,408	익산시	전라북도 익산시 인북로32길 1 (남중동)				
93	금강동	535-3	체육용지	1,993	1,993	익산시	전라북도 익산시 인북로32길 1 (남중동)				
94	금강동	536	전	408	408	익산시	전라북도 익산시 인북로32길 1 (남중동)				
95	금강동	536-1	전	392	392	익산시	전라북도 익산시 인북로32길 1 (남중동)				
96	금강동	537	전	1,310	1,310	익산시	전라북도 익산시 인북로32길 1 (남중동)				
97	금강동	537-1	전	212	212	익산시	전라북도 익산시 인북로32길 1 (남중동)				
98	금강동	537-2	전	612	612	익산시	전라북도 익산시 인북로32길 1 (남중동)				
99	금강동	537-3	임야	1,035	1,035	익산시	전라북도 익산시 인북로32길 1 (남중동)				
100	금강동	537-5	전	49	49	익산시	전라북도 익산시 인북로32길 1 (남중동)				
101	금강동	537-6	임야	121	121	익산시	전라북도 익산시 인북로32길 1 (남중동)				
102	금강동	537-8	임야	268	268	익산시	전라북도 익산시 인북로32길 1 (남중동)				
103	금강동	537-11	임야	2,028	2,028	익산시	전라북도 익산시 인북로32길 1 (남중동)				
104	금강동	537-10	임야	1,569	1,569	익산시	전라북도 익산시 인북로32길 1 (남중동)				
105	금강동	538	전	192	192	익산시	전라북도 익산시 인북로32길 1 (남중동)				
106	금강동	538-1	전	297	297	익산시	전라북도 익산시 인북로32길 1 (남중동)				
107	금강동	538-2	전	76	76	익산시	전라북도 익산시 인북로32길 1 (남중동)				
108	금강동	539	전	620	620	익산시	전라북도 익산시 인북로32길 1 (남중동)				
109	금강동	539-9	전	28	28	주식회사 무궁화신탁	서울특별시 강남구 테헤란로 134, 22층(역삼동, 포스트피엔에스타워)				
110	금강동	539-1	임야	512	512	익산시	전라북도 익산시 인북로32길 1 (남중동)				

연번	소재지	지번	지목	면적(㎡)		소유자			관계인		
				공부	편입	성명	주소	공유 지분	성명	주소	권리의 종류
111	금강동	539-3	전	340	340	익산시	전라북도 익산시 인북로32길 1 (남중동)				
112	금강동	539-6	임야	595	595	익산시	전라북도 익산시 인북로32길 1 (남중동)				
113	금강동	539-7	대	711	711	익산시	전라북도 익산시 인북로32길 1 (남중동)				
114	금강동	539-8	임야	407	407	익산시	전라북도 익산시 인북로32길 1 (남중동)				
115	금강동	540	전	130	130	익산시	전라북도 익산시 인북로32길 1 (남중동)				
116	금강동	540-1	전	310	310	주식회사 무궁화신탁	서울특별시 강남구 테헤란로 134, 22층(역삼동, 포스트피엔에스타워)				
117	금강동	547-32	전	20	20	익산시	전라북도 익산시 인북로32길 1 (남중동)				
118	금강동	547-33	대	6	6	익산시	전라북도 익산시 인북로32길 1 (남중동)				
119	금강동	547-28	대	28	28	익산시	전라북도 익산시 인북로32길 1 (남중동)				
120	금강동	547-35	대	282	282	익산시	전라북도 익산시 인북로32길 1 (남중동)				
121	금강동	551-7	대	56	56	익산시	전라북도 익산시 인북로32길 1 (남중동)				
122	금강동	552-4	대	283	283	익산시	전라북도 익산시 인북로32길 1 (남중동)				
123	금강동	553-6	대	239	239	익산시	전라북도 익산시 인북로32길 1 (남중동)				
124	금강동	553-3	대	225	225	익산시	전라북도 익산시 인북로32길 1 (남중동)				
125	금강동	553-4	대	417	417	익산시	전라북도 익산시 인북로32길 1 (남중동)				
126	금강동	553-5	대	208	208	익산시	전라북도 익산시 인북로32길 1 (남중동)				
127	금강동	554-7	전	46	46	익산시	전라북도 익산시 인북로32길 1 (남중동)				
128	금강동	562-22	답	92	92	익산시	전라북도 익산시 인북로32길 1 (남중동)				
129	금강동	562-5	도로	251	251	익산시	전라북도 익산시 인북로32길 1 (남중동)				
130	금강동	562-15	답	418	418	익산시	전라북도 익산시 인북로32길 1 (남중동)				
131	금강동	562-23	답	363	363	익산시	전라북도 익산시 인북로32길 1 (남중동)				
132	금강동	562-24	답	6	6	익산시	전라북도 익산시 인북로32길 1 (남중동)				
133	금강동	562-16	답	1,124	1,124	익산시	전라북도 익산시 인북로32길 1 (남중동)				
134	금강동	562-25	답	401	401	익산시	전라북도 익산시 인북로32길 1 (남중동)				
135	금강동	562-17	답	1,198	1,198	익산시	전라북도 익산시 인북로32길 1 (남중동)				
136	금강동	562-26	답	146	146	익산시	전라북도 익산시 인북로32길 1 (남중동)				
137	금강동	564-5	답	1	1	익산시	전라북도 익산시 인북로32길 1 (남중동)				
138	금강동	564-6	답	102	102	익산시	전라북도 익산시 인북로32길 1 (남중동)				

연번	소재지	지번	지목	면적(㎡)		소유자			관계인		
				공부	편입	성명	주소	공유 지분	성명	주소	권리의 종류
139	금강동	565-3	답	14	14	익산시 수도산공원개발 주식회사	전라북도 익산시 인북로32길 1 (남중동) 전라북도 익산시인산대로179-1, 2층(창인동1가)	3/4 1/4			
140	금강동	565-5	답	170	170	익산시	전라북도 익산시 인북로32길 1 (남중동)				
141	금강동	569-7	답	350	350	익산시	전라북도 익산시 인북로32길 1 (남중동)				
142	금강동	569-8	답	234	234	익산시	전라북도 익산시 인북로32길 1 (남중동)				
143	금강동	569-9	답	5	5	익산시	전라북도 익산시 인북로32길 1 (남중동)				
144	금강동	573-5	도로	14	14	익산시	전라북도 익산시 인북로32길 1 (남중동)				
145	금강동	573-3	대	22	22	익산시	전라북도 익산시 인북로32길 1 (남중동)				
146	금강동	574-1	전	1,150	1,150	익산시	전라북도 익산시 인북로32길 1 (남중동)				
147	금강동	575-4	전	535	535	수도산공원개발 주식회사	전라북도 익산시 익산대로 179, 2층(창인동1가)				
148	금강동	575-5	대	114	114	익산시	전라북도 익산시 인북로32길 1 (남중동)				
149	금강동	575-6	대	437	437	수도산공원개발 주식회사	전라북도 익산시 익산대로 179, 2층(창인동1가)				
150	금강동	576	전	307	307	익산시	전라북도 익산시 인북로32길 1 (남중동)				
151	금강동	576-1	전	737	737	익산시	전라북도 익산시 인북로32길 1 (남중동)				
152	금강동	576-2	전	625	625	익산시	전라북도 익산시 인북로32길 1 (남중동)				
153	금강동	576-3	전	374	374	익산시	전라북도 익산시 인북로32길 1 (남중동)				
154	금강동	576-4	전	1,008	1,008	익산시	전라북도 익산시 인북로32길 1 (남중동)				
155	금강동	576-5	전	420	420	익산시	전라북도 익산시 인북로32길 1 (남중동)				
156	금강동	576-6	전	863	863	익산시	전라북도 익산시 인북로32길 1 (남중동)				
157	금강동	576-12	전	339	339	익산시	전라북도 익산시 인북로32길 1 (남중동)				
158	금강동	576-8	전	1,521	1,521	익산시	전라북도 익산시 인북로32길 1 (남중동)				
159	금강동	576-9	묘지	3	3	익산시	전라북도 익산시 인북로32길 1 (남중동)				
160	금강동	576-10	전	89	89	익산시	전라북도 익산시 인북로32길 1 (남중동)				
161	금강동	576-11	전	106	106	익산시	전라북도 익산시 인북로32길 1 (남중동)				
162	금강동	577-1	전	7	7	익산시	전라북도 익산시 인북로32길 1 (남중동)				
163	금강동	577-2	전	79	79	익산시	전라북도 익산시 인북로32길 1 (남중동)				
164	금강동	577-3	전	2,053	2,053	익산시	전라북도 익산시 인북로32길 1 (남중동)				
165	금강동	577-4	전	215	215	익산시	전라북도 익산시 인북로32길 1 (남중동)				

연번	소재지	지번	지목	면적(㎡)		소유자			관계인		
				공부	편입	성명	주소	공유지분	성명	주소	권리의 종류
166	금강동	578-3	전	1,838	1,838	익산시	전라북도 익산시 인북로32길 1 (남중동)				
167	금강동	578-4	전	2	2	익산시	전라북도 익산시 인북로32길 1 (남중동)				
168	금강동	579-2	전	103	103	수도산공원개발주식회사	전라북도 익산시 익산대로 179, 2층(창인동1가)				
169	금강동	579-3	전	760	760	익산시	전라북도 익산시 인북로32길 1 (남중동)				
170	금강동	580-10	임야	838	838	국(농림축산식품부)	세종특별자치시 다솜2로 94 정부세종청사 농림축산식품부				
171	금강동	580-2	전	1,521	1,521	익산시	전라북도 익산시 인북로32길 1 (남중동)				
172	금강동	580-3	임야	423	423	수도산공원개발주식회사	전라북도 익산시 익산대로 179, 2층(창인동1가)				
173	금강동	580-11	임야	16,477	16,477	익산시	전라북도 익산시 인북로32길 1 (남중동)				
174	금강동	580-4	임야	3,117	3,117	익산시	전라북도 익산시 인북로32길 1 (남중동)				
175	금강동	580-5	임야	33	33	익산시	전라북도 익산시 인북로32길 1 (남중동)				
176	금강동	580-7	임야	813	813	최광윤	전라북도 익산시 선화1로1길 25(마동)				
177	금강동	580-8	임야	826	826	익산시	전라북도 익산시 인북로32길 1 (남중동)				
178	금강동	581-1	임야	68	68	수도산공원개발주식회사	전라북도 익산시 익산대로 179, 2층(창인동1가)				
179	금강동	581-6	임야	3,654	3,654	익산시	전라북도 익산시 인북로32길 1 (남중동)				
180	금강동	581-7	구거	212	212	한국농어촌공사	경기도 의왕시 포일동 487				
181	금강동	581-8	구거	123	123	한국농어촌공사	경기도 의왕시 포일동 487				
182	금강동	581-4	도로	14	14	익산시	전라북도 익산시 인북로32길 1 (남중동)				
183	금강동	581-10	도로	2	2	익산시	전라북도 익산시 인북로32길 1 (남중동)				
184	금강동	582	임야	2,480	2,480	익산시	전라북도 익산시 인북로32길 1 (남중동)				
185	금강동	582-1	대	660	660	익산시	전라북도 익산시 인북로32길 1 (남중동)				
186	금강동	583-1	전	374	374	익산시	전라북도 익산시 인북로32길 1 (남중동)				
187	금강동	583-2	도로	26	26	익산시	전라북도 익산시 인북로32길 1 (남중동)				
188	금강동	584	대	20	20	익산시	전라북도 익산시 인북로32길 1 (남중동)				
189	금강동	585	대	198	198	익산시	전라북도 익산시 인북로32길 1 (남중동)				
190	금강동	586	전	645	645	익산시	전라북도 익산시 인북로32길 1 (남중동)				
191	금강동	587	전	340	340	익산시	전라북도 익산시 인북로32길 1 (남중동)				
192	금강동	588	대	132	132	익산시	전라북도 익산시 인북로32길 1 (남중동)				
193	금강동	589	대	787	787	익산시	전라북도 익산시 인북로32길 1 (남중동)				

연번	소재지	지번	지목	면적(㎡)		소유자			관계인		
				공부	편입	성명	주소	공유지분	성명	주소	권리의 종류
194	금강동	590	전	198	198	익산시	전라북도 익산시 인북로32길 1 (남중동)				
195	금강동	591	전	264	264	익산시	전라북도 익산시 인북로32길 1 (남중동)				
196	금강동	592	대	367	367	익산시	전라북도 익산시 인북로32길 1 (남중동)				
197	금강동	593-1	전	1,954	1,954	익산시	전라북도 익산시 인북로32길 1 (남중동)				
198	금강동	593-2	임야	274	274	익산시	전라북도 익산시 인북로32길 1 (남중동)				
199	금강동	593-3	전	377	377	익산시	전라북도 익산시 인북로32길 1 (남중동)				
200	금강동	593-4	전	3,842	3,842	익산시	전라북도 익산시 인북로32길 1 (남중동)				
201	금강동	593-5	임야	109	109	익산시	전라북도 익산시 인북로32길 1 (남중동)				
202	금강동	593-6	임야	1,964	1,964	익산시	전라북도 익산시 인북로32길 1 (남중동)				
203	금강동	593-7	도로	10	10	익산시	전라북도 익산시 인북로32길 1 (남중동)				
204	금강동	593-8	전	201	201	익산시	전라북도 익산시 인북로32길 1 (남중동)				
205	금강동	593-9	전	413	413	익산시	전라북도 익산시 인북로32길 1 (남중동)				
206	금강동	594	전	1,236	1,236	익산시	전라북도 익산시 인북로32길 1 (남중동)				
207	금강동	595	전	754	754	익산시	전라북도 익산시 인북로32길 1 (남중동)				
208	금강동	595-1	전	1,501	1,501	수도산공원개발주식회사	전라북도 익산시 익산대로 179, 2층(창인동1가)				
209	금강동	595-2	전	1,709	1,709	익산시	전라북도 익산시 인북로32길 1 (남중동)				
210	금강동	595-3	전	1,064	1,064	익산시	전라북도 익산시 인북로32길 1 (남중동)				
211	금강동	595-4	전	218	218	익산시	전라북도 익산시 인북로32길 1 (남중동)				
212	금강동	595-5	전	298	298	익산시	전라북도 익산시 인북로32길 1 (남중동)				
213	금강동	595-6	전	674	674	익산시	전라북도 익산시 인북로32길 1 (남중동)				
214	금강동	596	전	172	172	익산시	전라북도 익산시 인북로32길 1 (남중동)				
215	금강동	596-1	임야	2,379	2,379	익산시	전라북도 익산시 인북로32길 1 (남중동)				
216	금강동	596-3	임야	661	661	익산시	전라북도 익산시 인북로32길 1 (남중동)				
217	금강동	597	전	585	585	익산시	전라북도 익산시 인북로32길 1 (남중동)				
218	금강동	598-1	전	839	839	익산시	전라북도 익산시 인북로32길 1 (남중동)				
219	금강동	598-3	임야	1,362	1,362	익산시	전라북도 익산시 인북로32길 1 (남중동)				
220	금강동	598-4	전	99	99	익산시	전라북도 익산시 인북로32길 1 (남중동)				
221	금강동	598-5	전	763	763	익산시	전라북도 익산시 인북로32길 1 (남중동)				

연번	소재지	지번	지목	면적(㎡)		소유자			관계인		
				공부	편입	성명	주소	공유지분	성명	주소	권리의종류
222	금강동	598-6	전	79	79	익산시	전라북도 익산시 인북로32길 1 (남중동)				
223	금강동	598-8	전	99	99	익산시	전라북도 익산시 인북로32길 1 (남중동)				
224	금강동	599-1	전	3	3	익산시	전라북도 익산시 인북로32길 1 (남중동)				
225	금강동	599-2	전	1,279	1,279	익산시	전라북도 익산시 인북로32길 1 (남중동)				
226	금강동	600	대	661	661	익산시	전라북도 익산시 인북로32길 1 (남중동)				
227	금강동	601	답	671	671	익산시	전라북도 익산시 인북로32길 1 (남중동)				
228	금강동	602-1	전	159	159	익산시	전라북도 익산시 인북로32길 1 (남중동)				
229	금강동	602-2	전	149	149	익산시	전라북도 익산시 인북로32길 1 (남중동)				
230	금강동	602-3	전	536	536	익산시	전라북도 익산시 인북로32길 1 (남중동)				
231	금강동	603	전	466	466	익산시	전라북도 익산시 인북로32길 1 (남중동)				
232	금강동	603-1	수도용지	430	430	익산시	전라북도 익산시 인북로32길 1 (남중동)				
233	금강동	604	전	1,279	1,279	익산시	전라북도 익산시 인북로32길 1 (남중동)				
234	금강동	604-1	수도용지	337	337	익산시	전라북도 익산시 인북로32길 1 (남중동)				
235	금강동	605-32	전	125	125	익산시	전라북도 익산시 인북로32길 1 (남중동)				
236	금강동	605-33	전	456	456	익산시	전라북도 익산시 인북로32길 1 (남중동)				
237	금강동	605-3	대	182	182	익산시	전라북도 익산시 인북로32길 1 (남중동)				
238	금강동	605-35	대	377	377	익산시	전라북도 익산시 인북로32길 1 (남중동)				
239	금강동	605-36	전	2	2	익산시	전라북도 익산시 인북로32길 1 (남중동)				
240	금강동	605-37	대	240	240	익산시	전라북도 익산시 인북로32길 1 (남중동)				
241	금강동	605-38	전	76	76	수도산공원개발주식회사	전라북도 익산시 익산대로 179, 2층(창인동1가)				
242	금강동	605-39	전	221	221	익산시	전라북도 익산시 인북로32길 1 (남중동)				
243	금강동	605-40	전	293	293	익산시	전라북도 익산시 인북로32길 1 (남중동)				
244	금강동	605-41	도로	3	3	익산시	전라북도 익산시 인북로32길 1 (남중동)				
245	금강동	605-27	대	377	377	익산시	전라북도 익산시 인북로32길 1 (남중동)				
246	금강동	612-1	수도용지	1,228	1,228	김중남	서울용산구청파동2가1-2				
247	금강동	612-3	수도용지	53	53	익산시	전라북도 익산시 인북로32길 1 (남중동)				
248	금강동	612-12	수도용지	105	105	익산시	전라북도 익산시 인북로32길 1 (남중동)				
249	금강동	612-13	수도용지	1,084	1,084	익산시	전라북도 익산시 인북로32길 1 (남중동)				

연번	소재지	지번	지목	면적(㎡)		소유자			관계인		
				공부	편입	성명	주소	공유지분	성명	주소	권리의 종류
250	금강동	612-7	대	1,385	1,385	김증남	서울용산구청과동2가1-2				
251	금강동	613-1	답	2,181	2,181	익산시	전라북도 익산시 인북로32길 1 (남중동)				
252	금강동	613-4	수도용지	1,216	1,216	국(재정경제원)	세종특별자치시 갈매로477 정부세종청사 기획재정부				
253	금강동	613-5	답	2,180	2,180	익산시	전라북도 익산시 인북로32길 1 (남중동)				
254	금강동	614-1	대	188	188	익산시	전라북도 익산시 인북로32길 1 (남중동)				
255	금강동	614-2	대	877	877	익산시	전라북도 익산시 인북로32길 1 (남중동)				
256	금강동	614-3	도로	23	23	익산시	전라북도 익산시 인북로32길 1 (남중동)				
257	금강동	614-4	도로	66	66	익산시	전라북도 익산시 인북로32길 1 (남중동)				
258	금강동	614-6	대	223	223	익산시	전라북도 익산시 인북로32길 1 (남중동)				
259	금강동	615-5	답	75	75	익산시	전라북도 익산시 인북로32길 1 (남중동)				
260	금강동	616-1	답	136	136	익산시	전라북도 익산시 인북로32길 1 (남중동)				
261	금강동	617-1	전	655	655	익산시	전라북도 익산시 인북로32길 1 (남중동)				
262	금강동	617-2	도로	69	69	익산시	전라북도 익산시 인북로32길 1 (남중동)				
263	금강동	618-1	전	1,611	1,611	익산시	전라북도 익산시 인북로32길 1 (남중동)				
264	금강동	623-1	대	279	279	익산시	전라북도 익산시 인북로32길 1 (남중동)				
265	금강동	623-3	도로	67	67	익산시	전라북도 익산시 인북로32길 1 (남중동)				
266	금강동	623-4	전	660	660	익산시	전라북도 익산시 인북로32길 1 (남중동)				
267	금강동	623-5	대	219	219	익산시	전라북도 익산시 인북로32길 1 (남중동)				
268	금강동	624	전	70	70	익산시	전라북도 익산시 인북로32길 1 (남중동)				
269	금강동	625-1	답	2	2	익산시	전라북도 익산시 인북로32길 1 (남중동)				
270	금강동	626-1	대	709	709	익산시	전라북도 익산시 인북로32길 1 (남중동)				
271	금강동	924-17	임야	47	47	수도산공원개발주식회사	전라북도 익산시 익산대로 179, 2층(창인동1가)				
272	금강동	924-22	임야	48	48	수도산공원개발주식회사	전라북도 익산시 익산대로 179, 2층(창인동1가)				
273	금강동	935-1	전	872	872	주식회사 무궁화신탁	서울특별시 강남구 테헤란로 134, 22층(역삼동, 포스트피엔에스타워)				
274	금강동	936	전	866	866	주식회사 무궁화신탁	서울특별시 강남구 테헤란로 134, 22층(역삼동, 포스트피엔에스타워)				
275	금강동	937	전	1,140	1,140	주식회사 무궁화신탁	서울특별시 강남구 테헤란로 134, 22층(역삼동, 포스트피엔에스타워)				
276	금강동	937-1	대	155	155	주식회사 무궁화신탁	서울특별시 강남구 테헤란로 134, 22층(역삼동, 포스트피엔에스타워)				
277	금강동	938	전	1,220	1,220	주식회사 무궁화신탁	서울특별시 강남구 테헤란로 134, 22층(역삼동, 포스트피엔에스타워)				

연번	소재지	지번	지목	면적(㎡)		소유자			관계인		
				공부	편입	성명	주소	공유지분	성명	주소	권리의 종류
278	금강동	939-1	대	248	248	주식회사 무궁화신탁	서울특별시 강남구 테헤란로 134, 22층(역삼동, 포스트피엔에스타워)				
279	금강동	939-2	전	356	356	주식회사 무궁화신탁	서울특별시 강남구 테헤란로 134, 22층(역삼동, 포스트피엔에스타워)				
280	금강동	939-3	대	565	565	주식회사 무궁화신탁	서울특별시 강남구 테헤란로 134, 22층(역삼동, 포스트피엔에스타워)				
281	금강동	939-4	전	800	800	주식회사 무궁화신탁	서울특별시 강남구 테헤란로 134, 22층(역삼동, 포스트피엔에스타워)				
282	금강동	939-5	대	158	158	주식회사 무궁화신탁	서울특별시 강남구 테헤란로 134, 22층(역삼동, 포스트피엔에스타워)				
283	금강동	939-6	전	1,929	1,929	익산시	전라북도 익산시 인북로32길 1 (남중동)				
284	금강동	939-21	전	18	18	주식회사 무궁화신탁	서울특별시 강남구 테헤란로 134, 22층(역삼동, 포스트피엔에스타워)				
285	금강동	939-7	임야	989	989	익산시	전라북도 익산시 인북로32길 1 (남중동)				
286	금강동	939-22	임야	3	3	주식회사 무궁화신탁	서울특별시 강남구 테헤란로 134, 22층(역삼동, 포스트피엔에스타워)				
287	금강동	939-8	임야	231	231	익산시	전라북도 익산시 인북로32길 1 (남중동)				
288	금강동	939-11	체육용지	3,039	3,039	익산시	전라북도 익산시 인북로32길 1 (남중동)				
289	금강동	939-12	임야	340	340	익산시	전라북도 익산시 인북로32길 1 (남중동)				
290	금강동	939-13	철도용지	192	192	익산시	전라북도 익산시 인북로32길 1 (남중동)				
291	금강동	939-14	전	1,700	1,700	익산시	전라북도 익산시 인북로32길 1 (남중동)				
292	금강동	939-15	전	23	23	익산시	전라북도 익산시 인북로32길 1 (남중동)				
293	금강동	939-16	체육용지	267	267	익산시	전라북도 익산시 인북로32길 1 (남중동)				
294	금강동	939-20	전	59	59	익산시	전라북도 익산시 인북로32길 1 (남중동)				
295	금강동	939-19	대	11	11	주식회사 무궁화신탁	서울특별시 강남구 테헤란로 134, 22층(역삼동, 포스트피엔에스타워)				
296	금강동	940	전	1,931	1,931	주식회사 무궁화신탁	서울특별시 강남구 테헤란로 134, 22층(역삼동, 포스트피엔에스타워)				
297	금강동	940-1	전	1,726	1,726	주식회사 무궁화신탁	서울특별시 강남구 테헤란로 134, 22층(역삼동, 포스트피엔에스타워)				
298	금강동	941-1	전	1,104	1,104	주식회사 무궁화신탁	서울특별시 강남구 테헤란로 134, 22층(역삼동, 포스트피엔에스타워)				
299	금강동	941-2	전	532	532	주식회사 무궁화신탁	서울특별시 강남구 테헤란로 134, 22층(역삼동, 포스트피엔에스타워)				
300	금강동	941-3	전	188	188	주식회사 무궁화신탁	서울특별시 강남구 테헤란로 134, 22층(역삼동, 포스트피엔에스타워)				
301	금강동	942-3	전	1,496	1,496	익산시	전라북도 익산시 인북로32길 1 (남중동)				
302	금강동	942-4	전	158	158	주식회사 무궁화신탁	서울특별시 강남구 테헤란로 134, 22층(역삼동, 포스트피엔에스타워)				
303	금강동	943	전	474	474	익산시	전라북도 익산시 인북로32길 1 (남중동)				
304	금강동	943-2	전	855	855	주식회사 무궁화신탁	서울특별시 강남구 테헤란로 134, 22층(역삼동, 포스트피엔에스타워)				
305	금강동	943-1	전	426	426	주식회사 무궁화신탁	서울특별시 강남구 테헤란로 134, 22층(역삼동, 포스트피엔에스타워)				

연번	소재지	지번	지목	면적(㎡)		소유자			관계인		
				공부	편입	성명	주소	공유 지분	성명	주소	권리의 종류
306	금강동	944-4	전	1,645	1,645	익산시	전라북도 익산시 인북로32길 1 (남중동)				
307	금강동	944-5	전	812	812	익산시	전라북도 익산시 인북로32길 1 (남중동)				
308	금강동	944-2	임야	2,747	2,747	익산시	전라북도 익산시 인북로32길 1 (남중동)				
309	금강동	944-6	임야	1,924	1,924	주식회사 무궁화신탁	서울특별시 강남구 테헤란로 134, 22층(역삼동, 포스트피엔에스타워)				
310	금강동	944-3	임야	873	873	익산시	전라북도 익산시 인북로32길 1 (남중동)				
311	금강동	945-1	전	108	108	익산시	전라북도 익산시 인북로32길 1 (남중동)				
312	금강동	945-8	전	411	411	주식회사 무궁화신탁	서울특별시 강남구 테헤란로 134, 22층(역삼동, 포스트피엔에스타워)				
313	금강동	945-3	도로	42	42	익산시	전라북도 익산시 인북로32길 1 (남중동)				
314	금강동	945-4	도로	85	85	익산시	전라북도 익산시 인북로32길 1 (남중동)				
315	금강동	945-7	전	480	480	익산시	전라북도 익산시 인북로32길 1 (남중동)				
316	금강동	945-9	전	16	16	주식회사 무궁화신탁	서울특별시 강남구 테헤란로 134, 22층(역삼동, 포스트피엔에스타워)				
317	금강동	946	전	1,445	1,445	익산시	전라북도 익산시 인북로32길 1 (남중동)				
318	금강동	946-1	전	317	317	익산시	전라북도 익산시 인북로32길 1 (남중동)				
319	금강동	946-2	전	843	843	익산시	전라북도 익산시 인북로32길 1 (남중동)				
320	금강동	946-3	도로	43	43	익산시	전라북도 익산시 인북로32길 1 (남중동)				
321	금강동	946-4	도로	87	87	익산시	전라북도 익산시 인북로32길 1 (남중동)				
322	금강동	947	전	344	344	익산시	전라북도 익산시 인북로32길 1 (남중동)				
323	금강동	948-1	전	208	208	익산시	전라북도 익산시 인북로32길 1 (남중동)				
324	금강동	948-2	도로	43	43	익산시	전라북도 익산시 인북로32길 1 (남중동)				
325	금강동	949	전	830	830	익산시	전라북도 익산시 인북로32길 1 (남중동)				
326	금강동	949-1	전	291	291	익산시	전라북도 익산시 인북로32길 1 (남중동)				
327	금강동	950-11	도로	51	51	익산시	전라북도 익산시 인북로32길 1 (남중동)				
328	금강동	950-12	전	927	927	익산시	전라북도 익산시 인북로32길 1 (남중동)				
329	금강동	950-9	도로	33	33	익산시	전라북도 익산시 인북로32길 1 (남중동)				
330	금강동	951-39	도로	3	3	익산시	전라북도 익산시 인북로32길 1 (남중동)				
331	금강동	951-38	전	790	790	익산시	전라북도 익산시 인북로32길 1 (남중동)				
332	금강동	972-22	도로	23	23	익산시	전라북도 익산시 인북로32길 1 (남중동)				
333	금강동	972-45	도로	281	281	주식회사 무궁화신탁	서울특별시 강남구 테헤란로 134, 22층(역삼동, 포스트피엔에스타워)				

연번	소재지	지번	지목	면적(㎡)		소유자			관계인		
				공부	편입	성명	주소	공유지분	성명	주소	권리의 종류
334	금강동	972-24	도로	214	214	익산시	전라북도 익산시 인북로32길 1 (남중동)				
335	금강동	972-25	도로	51	51	익산시	전라북도 익산시 인북로32길 1 (남중동)				
336	금강동	972-26	도로	164	164	익산시	전라북도 익산시 인북로32길 1 (남중동)				
337	금강동	972-27	구거	22	22	국(농림축산식품부)	세종특별자치시 다솜2로 94 정부세종청사 농림축산식품부				
338	금강동	972-28	도로	1,308	1,308	익산시	전라북도 익산시 인북로32길 1 (남중동)				
339	금강동	972-31	도로	68	68	익산시	전라북도 익산시 인북로32길 1 (남중동)				
340	금강동	972-33	도로	89	89	익산시	전라북도 익산시 인북로32길 1 (남중동)				
341	금강동	972-16	도로	72	72	익산시	전라북도 익산시 인북로32길 1 (남중동)				
342	금강동	972-37	도로	148	148	국(건설부)	세종특별자치시 도음6로 11 국토교통부				
343	금강동	972-38	도로	23	23	수도산공원개발주식회사	전라북도 익산시 익산대로 179, 2층(창인동1가)				
344	금강동	972-17	도로	618	618	익산시	전라북도 익산시 인북로32길 1 (남중동)				
345	금강동	972-44	도로	45	45	주식회사 무궁화신탁	서울특별시 강남구 테헤란로 134, 22층(역삼동, 포스트피엔에스타워)				
346	금강동	972-18	도로	874	874	국(건설부)	세종특별자치시 도음6로 11 국토교통부				
347	금강동	972-40	도로	376	376	국(건설부)	세종특별자치시 도음6로 11 국토교통부				
348	금강동	972-41	도로	36	36	익산시	전라북도 익산시 인북로32길 1 (남중동)				
349	금강동	972-42	도로	25	25	익산시	전라북도 익산시 인북로32길 1 (남중동)				
350	금강동	972-20	도로	22	22	익산시	전라북도 익산시 인북로32길 1 (남중동)				
351	금강동	979	도로	48	48	익산시	전라북도 익산시 인북로32길 1 (남중동)				
352	금강동	979-2	도로	69	69	주식회사 무궁화신탁	서울특별시 강남구 테헤란로 134, 22층(역삼동, 포스트피엔에스타워)				
353	금강동	979-3	도로	85	85	익산시	전라북도 익산시 인북로32길 1 (남중동)				
354	금강동	979-4	도로	185	185	주식회사 무궁화신탁	서울특별시 강남구 테헤란로 134, 22층(역삼동, 포스트피엔에스타워)				
355	금강동	979-1	도로	400	400	주식회사 무궁화신탁	서울특별시 강남구 테헤란로 134, 22층(역삼동, 포스트피엔에스타워)				
356	금강동	산15-6	임야	992	992	익산시	전라북도 익산시 인북로32길 1 (남중동)				
357	금강동	산15-7	도로	409	409	익산시	전라북도 익산시 인북로32길 1 (남중동)				
358	금강동	산20-2	임야	352	352	익산시	전라북도 익산시 인북로32길 1 (남중동)				
359	금강동	산20-4	임야	2,127	2,127	주식회사 무궁화신탁	서울특별시 강남구 테헤란로 134, 22층(역삼동, 포스트피엔에스타워)				
360	금강동	산24	임야	91	91	익산시	전라북도 익산시 인북로32길 1 (남중동)				
361	금강동	산24-1	임야	16	16	익산시	전라북도 익산시 인북로32길 1 (남중동)				

연번	소재지	지번	지목	면적(㎡)		소유자			관계인		
				공부	편입	성명	주소	공유지분	성명	주소	권리의 종류
362	금강동	산24-2	임야	1,510	1,510	주식회사 무궁화신탁	서울특별시 강남구 테헤란로 134, 22층(역삼동, 포스트피엔에스타워)				
363	금강동	산25	임야	7	7	익산시	전라북도 익산시 인북로32길 1 (남중동)				
364	금강동	산25-1	임야	291	291	주식회사 무궁화신탁	서울특별시 강남구 테헤란로 134, 22층(역삼동, 포스트피엔에스타워)				
365	금강동	산27-9	임야	8,742	8,742	익산시	전라북도 익산시 인북로32길 1 (남중동)				
366	금강동	산27-10	임야	1	1	익산시	전라북도 익산시 인북로32길 1 (남중동)				
367	금강동	산27-11	임야	3,947	3,947	주식회사 무궁화신탁	서울특별시 강남구 테헤란로 134, 22층(역삼동, 포스트피엔에스타워)				
368	금강동	산27-4	임야	694	694	주식회사 무궁화신탁	서울특별시 강남구 테헤란로 134, 22층(역삼동, 포스트피엔에스타워)				
369	금강동	산28-8	임야	1,383	1,383	익산시	전라북도 익산시 인북로32길 1 (남중동)				
370	금강동	산29-1	임야	3,122	3,122	익산시	전라북도 익산시 인북로32길 1 (남중동)				
371	금강동	산33-9	임야	1,146	1,146	익산시	전라북도 익산시 인북로32길 1 (남중동)				
372	금강동	산33-10	임야	169	169	익산시	전라북도 익산시 인북로32길 1 (남중동)				
373	금강동	산33-11	임야	612	612	익산시	전라북도 익산시 인북로32길 1 (남중동)				
374	금강동	산35-2	임야	3,113	3,113	익산시	전라북도 익산시 인북로32길 1 (남중동)				
375	금강동	산35-3	임야	398	398	익산시	전라북도 익산시 인북로32길 1 (남중동)				
376	금강동	산35-4	임야	2,043	2,043	익산시	전라북도 익산시 인북로32길 1 (남중동)				
377	금강동	산35-5	임야	1,434	1,434	익산시	전라북도 익산시 인북로32길 1 (남중동)				
378	금강동	산35-6	임야	361	361	익산시	전라북도 익산시 인북로32길 1 (남중동)				
379	금강동	산35-9	임야	36	36	익산시	전라북도 익산시 인북로32길 1 (남중동)				
380	금강동	산35-7	임야	81	81	익산시	전라북도 익산시 인북로32길 1 (남중동)				
381	금강동	산35-10	임야	469	469	익산시	전라북도 익산시 인북로32길 1 (남중동)				
382	금강동	산35-8	임야	2	2	익산시	전라북도 익산시 인북로32길 1 (남중동)				
383	금강동	산35-11	임야	13	13	익산시	전라북도 익산시 인북로32길 1 (남중동)				
384	금강동	산35-12	임야	50	50	익산시	전라북도 익산시 인북로32길 1 (남중동)				
385	금강동	산35-13	임야	132	132	익산시	전라북도 익산시 인북로32길 1 (남중동)				
386	금강동	산36-1	임야	5,803	5,803	익산시	전라북도 익산시 인북로32길 1 (남중동)				
387	금강동	산36-2	임야	346	346	익산시	전라북도 익산시 인북로32길 1 (남중동)				
388	금강동	산42-2	임야	4,990	4,990	익산시	전라북도 익산시 인북로32길 1 (남중동)				
389	금강동	산43-6	임야	3,783	3,783	익산시	전라북도 익산시 인북로32길 1 (남중동)				

연번	소재지	지번	지목	면적(㎡)		소유자			관계인		
				공부	편입	성명	주소	공유지분	성명	주소	권리의 종류
390	금강동	산43-2	임야	66	66	익산시	전라북도 익산시 인북로32길 1 (남중동)				
391	금강동	산43-3	수도용지	3,171	3,171	익산시	전라북도 익산시 인북로32길 1 (남중동)				
392	금강동	산43-7	임야	401	401	익산시	전라북도 익산시 인북로32길 1 (남중동)				
393	금강동	산44-1	임야	168	168	익산시	전라북도 익산시 인북로32길 1 (남중동)				
394	금강동	산44-2	임야	595	595	익산시	전라북도 익산시 인북로32길 1 (남중동)				
395	금강동	산44-3	임야	798	798	익산시	전라북도 익산시 인북로32길 1 (남중동)				
396	금강동	산44-4	임야	2,572	2,572	익산시	전라북도 익산시 인북로32길 1 (남중동)				
397	금강동	산44-5	수도용지	1,341	1,341	익산시	전라북도 익산시 인북로32길 1 (남중동)				
398	금강동	산44-6	임야	322	322	익산시	전라북도 익산시 인북로32길 1 (남중동)				
399	금강동	산44-7	임야	305	305	익산시	전라북도 익산시 인북로32길 1 (남중동)				
400	금강동	산44-8	임야	95	95	익산시	전라북도 익산시 인북로32길 1 (남중동)				
401	금강동	산44-9	임야	1,593	1,593	익산시	전라북도 익산시 인북로32길 1 (남중동)				
402	금강동	산44-10	임야	46	46	익산시	전라북도 익산시 인북로32길 1 (남중동)				
403	금강동	산45	임야	3,769	3,769	익산시	전라북도 익산시 인북로32길 1 (남중동)				
404	금강동	산46	임야	6,545	6,545	익산시	전라북도 익산시 인북로32길 1 (남중동)				
405	금강동	산47-1	임야	4,098	4,098	익산시	전라북도 익산시 인북로32길 1 (남중동)				
406	금강동	산48-1	임야	4,747	4,747	익산시	전라북도 익산시 인북로32길 1 (남중동)				
407	금강동	산50-1	임야	793	793	익산시	전라북도 익산시 인북로32길 1 (남중동)				
408	금강동	산52	임야	496	496	익산시	전라북도 익산시 인북로32길 1 (남중동)				
409	금강동	산56-1	임야	3,568	3,568	익산시	전라북도 익산시 인북로32길 1 (남중동)				
410	금강동	산56-4	임야	99	99	익산시	전라북도 익산시 인북로32길 1 (남중동)				
411	금강동	산56-5	임야	127	127	익산시	전라북도 익산시 인북로32길 1 (남중동)				
412	금강동	산56-8	임야	56	56	익산시	전라북도 익산시 인북로32길 1 (남중동)				
413	금강동	산56-6	임야	19	19	해주오씨양정공 과중중 유승옥	석탄동 912 석탄동930-3				
414	금강동	산56-7	임야	1,784	1,784	익산시	전라북도 익산시 인북로32길 1 (남중동)				
415	금강동	산57	임야	3,273	3,273	익산시	전라북도 익산시 인북로32길 1 (남중동)				
416	금강동	산58	임야	99	99	익산시	전라북도 익산시 인북로32길 1 (남중동)				

연번	소재지	지번	지목	면적(㎡)		소유자			관계인		
				공부	편입	성명	주소	공유 지분	성명	주소	권리의 종류
417	금강동	산59	임야	2,479	2,479	익산시	전라북도 익산시 인북로32길 1 (남중동)				
418	금강동	산60-1	임야	893	893	익산시	전라북도 익산시 인북로32길 1 (남중동)				
419	금강동	산60-2	임야	694	694	익산시	전라북도 익산시 인북로32길 1 (남중동)				
420	금강동	산60-3	임야	198	198	익산시	전라북도 익산시 인북로32길 1 (남중동)				
421	금강동	산60-4	임야	1,190	1,190	익산시	전라북도 익산시 인북로32길 1 (남중동)				
422	금강동	산61-1	임야	198	198	익산시	전라북도 익산시 인북로32길 1 (남중동)				
423	금강동	산61-2	임야	2,239	2,239	익산시	전라북도 익산시 인북로32길 1 (남중동)				
424	금강동	산61-3	임야	198	198	익산시	전라북도 익산시 인북로32길 1 (남중동)				
425	금강동	산61-4	임야	245	245	익산시	전라북도 익산시 인북로32길 1 (남중동)				
426	금강동	산61-5	임야	1,091	1,091	익산시	전라북도 익산시 인북로32길 1 (남중동)				
427	금강동	산61-6	임야	849	849	익산시	전라북도 익산시 인북로32길 1 (남중동)				
428	금강동	산61-7	임야	2,002	2,002	익산시	전라북도 익산시 인북로32길 1 (남중동)				
429	금강동	산61-8	임야	53	53	익산시	전라북도 익산시 인북로32길 1 (남중동)				
430	금강동	산62-1	임야	132	132	익산시	전라북도 익산시 인북로32길 1 (남중동)				
431	금강동	산65-1	임야	1,904	1,904	익산시	전라북도 익산시 인북로32길 1 (남중동)				
432	금강동	산66-1	임야	2,087	2,087	익산시	전라북도 익산시 인북로32길 1 (남중동)				
433	금강동	산66-2	임야	397	397	익산시	전라북도 익산시 인북로32길 1 (남중동)				
434	금강동	산66-3	임야	198	198	익산시	전라북도 익산시 인북로32길 1 (남중동)				
435	금강동	산66-4	임야	2,579	2,579	익산시	전라북도 익산시 인북로32길 1 (남중동)				
436	금강동	산66-5	임야	397	397	익산시	전라북도 익산시 인북로32길 1 (남중동)				
437	금강동	산66-6	임야	600	600	익산시	전라북도 익산시 인북로32길 1 (남중동)				
438	금강동	산66-7	임야	48	48	익산시	전라북도 익산시 인북로32길 1 (남중동)				
439	금강동	산66-9	임야	439	439	익산시	전라북도 익산시 인북로32길 1 (남중동)				
440	금강동	산71-1	도로	608	608	익산시	전라북도 익산시 인북로32길 1 (남중동)				
441	동산동	138-1	전	6,236	6,236	수도산공원개발 주식회사	전라북도 익산시 익산대로 179, 2층(창인동1가)				
442	동산동	138-9	임야	195	195	수도산공원개발 주식회사	전라북도 익산시 익산대로 179, 2층(창인동1가)				
443	동산동	138-12	임야	122	122	수도산공원개발 주식회사	전라북도 익산시 익산대로 179, 2층(창인동1가)				
444	동산동	141-11	답	512	512	익산시	전라북도 익산시 인북로32길 1 (남중동)				

연번	소재지	지번	지목	면적(㎡)		소유자			관계인		
				공부	편입	성명	주소	공유 지분	성명	주소	권리의 종류
445	동산동	142-11	전	471	471	익산시	전라북도 익산시 인북로32길 1 (남중동)				
446	동산동	142-12	답	41	41	익산시	전라북도 익산시 인북로32길 1 (남중동)				
447	동산동	142-3	전	40	40	익산시	전라북도 익산시 인북로32길 1 (남중동)				
448	동산동	142-4	전	60	60	익산시	전라북도 익산시 인북로32길 1 (남중동)				
449	동산동	142-5	전	126	126	익산시	전라북도 익산시 인북로32길 1 (남중동)				
450	동산동	142-6	도로	99	99	익산시	전라북도 익산시 인북로32길 1 (남중동)				
451	동산동	142-7	전	109	109	익산시	전라북도 익산시 인북로32길 1 (남중동)				
452	동산동	142-8	전	294	294	익산시	전라북도 익산시 인북로32길 1 (남중동)				
453	동산동	142-9	대	397	397	익산시	전라북도 익산시 인북로32길 1 (남중동)				
454	동산동	143-1	전	140	140	익산시	전라북도 익산시 인북로32길 1 (남중동)				
455	동산동	144-1	임야	920	920	익산시	전라북도 익산시 인북로32길 1 (남중동)				
456	동산동	144-40	전	122	122	익산시	전라북도 익산시 인북로32길 1 (남중동)				
457	동산동	144-3	전	184	184	익산시	전라북도 익산시 인북로32길 1 (남중동)				
458	동산동	144-5	전	156	156	익산시	전라북도 익산시 인북로32길 1 (남중동)				
459	동산동	144-45	전	20	20	주식회사 무궁화신타	서울특별시 강남구 테헤란로 134, 22층(역삼동, 포스트피엔에스타워)				
460	동산동	144-7	전	226	226	익산시	전라북도 익산시 인북로32길 1 (남중동)				
461	동산동	144-8	전	377	377	익산시	전라북도 익산시 인북로32길 1 (남중동)				
462	동산동	144-41	전	221	221	수도산공원개발 주식회사	전라북도 익산시 익산대로 179, 2층(창인동1가)				
463	동산동	144-10	전	559	559	익산시	전라북도 익산시 인북로32길 1 (남중동)				
464	동산동	144-42	전	264	264	익산시	전라북도 익산시 인북로32길 1 (남중동)				
465	동산동	144-43	전	164	164	익산시	전라북도 익산시 인북로32길 1 (남중동)				
466	동산동	144-13	전	188	188	익산시	전라북도 익산시 인북로32길 1 (남중동)				
467	동산동	144-14	전	149	149	익산시	전라북도 익산시 인북로32길 1 (남중동)				
468	동산동	144-15	전	89	89	익산시	전라북도 익산시 인북로32길 1 (남중동)				
469	동산동	144-16	전	327	327	익산시	전라북도 익산시 인북로32길 1 (남중동)				
470	동산동	144-17	전	354	354	익산시	전라북도 익산시 인북로32길 1 (남중동)				
471	동산동	144-18	전	46	46	익산시	전라북도 익산시 인북로32길 1 (남중동)				
472	동산동	144-19	전	142	142	익산시	전라북도 익산시 인북로32길 1 (남중동)				

연번	소재지	지번	지목	면적(㎡)		소유자			관계인		
				공부	편입	성명	주소	공유지분	성명	주소	관리의종류
473	동산동	144-20	전	53	53	익산시	전라북도 익산시 인북로32길 1 (남중동)				
474	동산동	144-21	전	122	122	익산시	전라북도 익산시 인북로32길 1 (남중동)				
475	동산동	144-44	전	22	22	익산시	전라북도 익산시 인북로32길 1 (남중동)				
476	동산동	144-29	도로	471	471	익산시	전라북도 익산시 인북로32길 1 (남중동)				
477	동산동	144-30	수도용지	74	74	익산시	전라북도 익산시 인북로32길 1 (남중동)				
478	동산동	144-36	임야	744	744	익산시	전라북도 익산시 인북로32길 1 (남중동)				
479	동산동	144-37	전	402	402	익산시	전라북도 익산시 인북로32길 1 (남중동)				
480	동산동	144-46	전	57	57	주식회사 무궁화신탁	서울특별시 강남구 테헤란로 134, 22층(역삼동, 포스트피엔에스타워)				
481	동산동	144-38	전	32	32	익산시	전라북도 익산시 인북로32길 1 (남중동)				
482	동산동	144-39	수도용지	64	64	익산시	전라북도 익산시 인북로32길 1 (남중동)				
483	동산동	811	도로	46	46	익산시	전라북도 익산시 인북로32길 1 (남중동)				
484	동산동	산4-3	임야	54	54	익산시	전라북도 익산시 인북로32길 1 (남중동)				
485	동산동	산5	임야	417	417	익산시	전라북도 익산시 인북로32길 1 (남중동)				
486	동산동	산5-2	임야	390	390	주식회사 무궁화신탁	서울특별시 강남구 테헤란로 134, 22층(역삼동, 포스트피엔에스타워)				
487	동산동	산5-1	임야	2,267	2,267	익산시	전라북도 익산시 인북로32길 1 (남중동)				
488	동산동	산6-4	임야	198	198	익산시	전라북도 익산시 인북로32길 1 (남중동)				
489	동산동	산6-6	임야	79	79	익산시	전라북도 익산시 인북로32길 1 (남중동)				
490	동산동	산6-7	임야	10	10	익산시	전라북도 익산시 인북로32길 1 (남중동)				
491	동산동	산6-9	임야	198	198	익산시	전라북도 익산시 인북로32길 1 (남중동)				
492	동산동	산6-11	임야	475	475	익산시	전라북도 익산시 인북로32길 1 (남중동)				
493	동산동	산6-12	임야	1,091	1,091	익산시	전라북도 익산시 인북로32길 1 (남중동)				
494	동산동	산6-14	임야	893	893	익산시	전라북도 익산시 인북로32길 1 (남중동)				
495	동산동	산6-15	임야	298	129	수도산공원개발 주식회사	전라북도 익산시 익산대로 179, 2층(창인동1가)				
496	동산동	산6-16	임야	198	198	익산시	전라북도 익산시 인북로32길 1 (남중동)				
497	동산동	산6-18	임야	585	585	익산시	전라북도 익산시 인북로32길 1 (남중동)				
498	동산동	산6-19	임야	21	21	익산시	전라북도 익산시 인북로32길 1 (남중동)				
499	동산동	산6-20	임야	68	68	익산시	전라북도 익산시 인북로32길 1 (남중동)				
500	동산동	산6-21	임야	240	240	익산시	전라북도 익산시 인북로32길 1 (남중동)				

연번	소재지	지번	지목	면적(㎡)		소유자			관계인		
				공부	편입	성명	주소	공유 지분	성명	주소	권리의 종류
501	동산동	산7	임야	298	298	익산시	전라북도 익산시 인북로32길 1 (남중동)				
502	동산동	산8-9	임야	5,787	5,787	익산시	전라북도 익산시 인북로32길 1 (남중동)				
503	동산동	산9-4	임야	6,774	6,774	익산시	전라북도 익산시 인북로32길 1 (남중동)				
504	동산동	산10	임야	397	397	익산시	전라북도 익산시 인북로32길 1 (남중동)				
505	마동	61-7	전	460	460	주식회사 무궁화신탁	서울특별시 강남구 테헤란로 134, 22층(역삼동, 포스트피엔에스타워)				
506	마동	61-17	전	570	570	주식회사 무궁화신탁	서울특별시 강남구 테헤란로 134, 22층(역삼동, 포스트피엔에스타워)				
507	마동	61-18	임야	1,372	1,372	주식회사 무궁화신탁	서울특별시 강남구 테헤란로 134, 22층(역삼동, 포스트피엔에스타워)				
508	마동	61-20	전	1,329	1,329	주식회사 무궁화신탁	서울특별시 강남구 테헤란로 134, 22층(역삼동, 포스트피엔에스타워)				
509	마동	61-22	도로	13	13	주식회사 무궁화신탁	서울특별시 강남구 테헤란로 134, 22층(역삼동, 포스트피엔에스타워)				
510	마동	61-81	담	612	612	주식회사 무궁화신탁	서울특별시 강남구 테헤란로 134, 22층(역삼동, 포스트피엔에스타워)				
511	마동	61-40	도로	39	39	익산시	전라북도 익산시 인북로32길 1 (남중동)				
512	마동	61-82	도로	169	169	주식회사 무궁화신탁	서울특별시 강남구 테헤란로 134, 22층(역삼동, 포스트피엔에스타워)				
513	마동	61-41	도로	109	109	주식회사 무궁화신탁	서울특별시 강남구 테헤란로 134, 22층(역삼동, 포스트피엔에스타워)				
514	마동	61-42	도로	98	98	주식회사 무궁화신탁	서울특별시 강남구 테헤란로 134, 22층(역삼동, 포스트피엔에스타워)				
515	마동	61-50	도로	52	52	주식회사 무궁화신탁	서울특별시 강남구 테헤란로 134, 22층(역삼동, 포스트피엔에스타워)				
516	마동	61-51	도로	3	3	주식회사 무궁화신탁	서울특별시 강남구 테헤란로 134, 22층(역삼동, 포스트피엔에스타워)				
517	마동	61-56	임야	601	601	주식회사 무궁화신탁	서울특별시 강남구 테헤란로 134, 22층(역삼동, 포스트피엔에스타워)				
518	마동	61-60	도로	33	33	주식회사 무궁화신탁	서울특별시 강남구 테헤란로 134, 22층(역삼동, 포스트피엔에스타워)				
519	마동	61-80	전	922	922	주식회사 무궁화신탁	서울특별시 강남구 테헤란로 134, 22층(역삼동, 포스트피엔에스타워)				
520	마동	67	전	298	298	주식회사 무궁화신탁	서울특별시 강남구 테헤란로 134, 22층(역삼동, 포스트피엔에스타워)				
521	마동	67-3	도로	29	29	익산시	전라북도 익산시 인북로32길 1 (남중동)				
522	마동	67-13	도로	6	6	주식회사 무궁화신탁	서울특별시 강남구 테헤란로 134, 22층(역삼동, 포스트피엔에스타워)				
523	마동	67-5	도로	62	62	익산시	전라북도 익산시 인북로32길 1 (남중동)				
524	마동	67-14	도로	89	89	주식회사 무궁화신탁	서울특별시 강남구 테헤란로 134, 22층(역삼동, 포스트피엔에스타워)				
525	마동	68	전	2,846	2,846	주식회사 무궁화신탁	서울특별시 강남구 테헤란로 134, 22층(역삼동, 포스트피엔에스타워)				
526	마동	68-1	전	2	2	익산시	전라북도 익산시 인북로32길 1 (남중동)				
527	마동	68-10	전	2,729	2,729	주식회사 무궁화신탁	서울특별시 강남구 테헤란로 134, 22층(역삼동, 포스트피엔에스타워)				
528	마동	68-2	임야	304	304	주식회사 무궁화신탁	서울특별시 강남구 테헤란로 134, 22층(역삼동, 포스트피엔에스타워)				

연번	소재지	지번	지목	면적(㎡)		소유자			관계인		
				공부	편입	성명	주소	공유지분	성명	주소	권리의종류
529	마동	68-3	임야	1,167	1,167	주식회사 무궁화신탁	서울특별시 강남구 테헤란로 134, 22층(역삼동, 포스트피엔에스타워)				
530	마동	68-4	임야	641	641	주식회사 무궁화신탁	서울특별시 강남구 테헤란로 134, 22층(역삼동, 포스트피엔에스타워)				
531	마동	68-5	임야	268	268	주식회사 무궁화신탁	서울특별시 강남구 테헤란로 134, 22층(역삼동, 포스트피엔에스타워)				
532	마동	68-6	임야	3,002	3,002	주식회사 무궁화신탁	서울특별시 강남구 테헤란로 134, 22층(역삼동, 포스트피엔에스타워)				
533	마동	68-7	전	165	165	주식회사 무궁화신탁	서울특별시 강남구 테헤란로 134, 22층(역삼동, 포스트피엔에스타워)				
534	마동	68-8	도로	47	47	익산시	전라북도 익산시 인북로32길 1 (남중동)				
535	마동	68-11	도로	48	48	주식회사 무궁화신탁	서울특별시 강남구 테헤란로 134, 22층(역삼동, 포스트피엔에스타워)				
536	마동	69	전	1,137	1,137	주식회사 무궁화신탁	서울특별시 강남구 테헤란로 134, 22층(역삼동, 포스트피엔에스타워)				
537	마동	69-1	전	331	331	주식회사 무궁화신탁	서울특별시 강남구 테헤란로 134, 22층(역삼동, 포스트피엔에스타워)				
538	마동	70-10	답	3,965	3,965	주식회사 무궁화신탁	서울특별시 강남구 테헤란로 134, 22층(역삼동, 포스트피엔에스타워)				
539	마동	77-111	전	123	123	주식회사 무궁화신탁	서울특별시 강남구 테헤란로 134, 22층(역삼동, 포스트피엔에스타워)				
540	마동	77-103	답	102	102	주식회사 무궁화신탁	서울특별시 강남구 테헤란로 134, 22층(역삼동, 포스트피엔에스타워)				
541	마동	78	답	764	764	주식회사 무궁화신탁	서울특별시 강남구 테헤란로 134, 22층(역삼동, 포스트피엔에스타워)				
542	마동	78-1	전	2,103	2,103	주식회사 무궁화신탁	서울특별시 강남구 테헤란로 134, 22층(역삼동, 포스트피엔에스타워)				
543	마동	78-2	전	823	823	주식회사 무궁화신탁	서울특별시 강남구 테헤란로 134, 22층(역삼동, 포스트피엔에스타워)				
544	마동	78-4	전	40	40	주식회사 무궁화신탁	서울특별시 강남구 테헤란로 134, 22층(역삼동, 포스트피엔에스타워)				
545	마동	78-5	전	357	357	주식회사 무궁화신탁	서울특별시 강남구 테헤란로 134, 22층(역삼동, 포스트피엔에스타워)				
546	마동	78-6	전	169	169	주식회사 무궁화신탁	서울특별시 강남구 테헤란로 134, 22층(역삼동, 포스트피엔에스타워)				
547	마동	79	전	354	354	주식회사 무궁화신탁	서울특별시 강남구 테헤란로 134, 22층(역삼동, 포스트피엔에스타워)				
548	마동	80-3	전	741	741	주식회사 무궁화신탁	서울특별시 강남구 테헤란로 134, 22층(역삼동, 포스트피엔에스타워)				
549	마동	81-2	전	63	63	주식회사 무궁화신탁	서울특별시 강남구 테헤란로 134, 22층(역삼동, 포스트피엔에스타워)				
550	마동	81-43	임야	354	354	주식회사 무궁화신탁	서울특별시 강남구 테헤란로 134, 22층(역삼동, 포스트피엔에스타워)				
551	마동	81-4	묘지	50	50	주식회사 무궁화신탁	서울특별시 강남구 테헤란로 134, 22층(역삼동, 포스트피엔에스타워)				
552	마동	81-44	전	334	334	주식회사 무궁화신탁	서울특별시 강남구 테헤란로 134, 22층(역삼동, 포스트피엔에스타워)				
553	마동	81-6	묘지	89	89	주식회사 무궁화신탁	서울특별시 강남구 테헤란로 134, 22층(역삼동, 포스트피엔에스타워)				
554	마동	81-29	전	592	592	주식회사 무궁화신탁	서울특별시 강남구 테헤란로 134, 22층(역삼동, 포스트피엔에스타워)				
555	마동	81-30	전	212	212	주식회사 무궁화신탁	서울특별시 강남구 테헤란로 134, 22층(역삼동, 포스트피엔에스타워)				
556	마동	81-39	수도용지	4	4	익산시	전라북도 익산시 인북로32길 1 (남중동)				

연번	소재지	지번	지목	면적(㎡)		소유자			관계인		
				공부	편입	성명	주소	공유지분	성명	주소	관리의종류
557	마동	81-42	전	33	33	익산시	전라북도 익산시 인북로32길 1 (남중동)				
558	마동	81-45	전	117	117	주식회사 무궁화신탁	서울특별시 강남구 테헤란로 134, 22층(역삼동, 포스트피엔에스타워)				
559	마동	82-1	전	882	882	주식회사 무궁화신탁	서울특별시 강남구 테헤란로 134, 22층(역삼동, 포스트피엔에스타워)				
560	마동	83	전	2,063	2,063	주식회사 무궁화신탁	서울특별시 강남구 테헤란로 134, 22층(역삼동, 포스트피엔에스타워)				
561	마동	84-1	전	344	344	주식회사 무궁화신탁	서울특별시 강남구 테헤란로 134, 22층(역삼동, 포스트피엔에스타워)				
562	마동	84-2	답	1,012	1,012	주식회사 무궁화신탁	서울특별시 강남구 테헤란로 134, 22층(역삼동, 포스트피엔에스타워)				
563	마동	85	전	939	939	주식회사 무궁화신탁	서울특별시 강남구 테헤란로 134, 22층(역삼동, 포스트피엔에스타워)				
564	마동	86	전	896	896	주식회사 무궁화신탁	서울특별시 강남구 테헤란로 134, 22층(역삼동, 포스트피엔에스타워)				
565	마동	87	전	327	327	주식회사 무궁화신탁	서울특별시 강남구 테헤란로 134, 22층(역삼동, 포스트피엔에스타워)				
566	마동	88	전	906	906	주식회사 무궁화신탁	서울특별시 강남구 테헤란로 134, 22층(역삼동, 포스트피엔에스타워)				
567	마동	88-1	전	694	694	주식회사 무궁화신탁	서울특별시 강남구 테헤란로 134, 22층(역삼동, 포스트피엔에스타워)				
568	마동	88-2	대	339	339	주식회사 무궁화신탁	서울특별시 강남구 테헤란로 134, 22층(역삼동, 포스트피엔에스타워)				
569	마동	88-3	전	322	322	주식회사 무궁화신탁	서울특별시 강남구 테헤란로 134, 22층(역삼동, 포스트피엔에스타워)				
570	마동	89	전	1,233	1,233	주식회사 무궁화신탁	서울특별시 강남구 테헤란로 134, 22층(역삼동, 포스트피엔에스타워)				
571	마동	89-1	대	89	89	주식회사 무궁화신탁	서울특별시 강남구 테헤란로 134, 22층(역삼동, 포스트피엔에스타워)				
572	마동	89-2	대	212	212	주식회사 무궁화신탁	서울특별시 강남구 테헤란로 134, 22층(역삼동, 포스트피엔에스타워)				
573	마동	89-3	대	274	274	주식회사 무궁화신탁	서울특별시 강남구 테헤란로 134, 22층(역삼동, 포스트피엔에스타워)				
574	마동	89-4	대	344	344	주식회사 무궁화신탁	서울특별시 강남구 테헤란로 134, 22층(역삼동, 포스트피엔에스타워)				
575	마동	89-5	대	119	119	주식회사 무궁화신탁	서울특별시 강남구 테헤란로 134, 22층(역삼동, 포스트피엔에스타워)				
576	마동	89-6	대	231	231	주식회사 무궁화신탁	서울특별시 강남구 테헤란로 134, 22층(역삼동, 포스트피엔에스타워)				
577	마동	89-7	대	175	175	주식회사 무궁화신탁	서울특별시 강남구 테헤란로 134, 22층(역삼동, 포스트피엔에스타워)				
578	마동	89-8	대	777	777	주식회사 무궁화신탁	서울특별시 강남구 테헤란로 134, 22층(역삼동, 포스트피엔에스타워)				
579	마동	89-9	대	302	302	주식회사 무궁화신탁	서울특별시 강남구 테헤란로 134, 22층(역삼동, 포스트피엔에스타워)				
580	마동	89-10	전	413	413	주식회사 무궁화신탁	서울특별시 강남구 테헤란로 134, 22층(역삼동, 포스트피엔에스타워)				
581	마동	89-11	전	68	68	주식회사 무궁화신탁	서울특별시 강남구 테헤란로 134, 22층(역삼동, 포스트피엔에스타워)				
582	마동	89-12	대	135	135	주식회사 무궁화신탁	서울특별시 강남구 테헤란로 134, 22층(역삼동, 포스트피엔에스타워)				
583	마동	89-13	도로	19	19	주식회사 무궁화신탁	서울특별시 강남구 테헤란로 134, 22층(역삼동, 포스트피엔에스타워)				
584	마동	89-14	대	164	164	주식회사 무궁화신탁	서울특별시 강남구 테헤란로 134, 22층(역삼동, 포스트피엔에스타워)				

연번	소재지	지번	지목	면적(㎡)		소유자			관계인		
				공부	편입	성명	주소	공유지분	성명	주소	권리의종류
585	마동	89-15	도로	106	106	주식회사 무궁화신탁	서울특별시 강남구 테헤란로 134, 22층(역삼동, 포스트피엔에스타워)				
586	마동	90	전	1,015	1,015	주식회사 무궁화신탁	서울특별시 강남구 테헤란로 134, 22층(역삼동, 포스트피엔에스타워)				
587	마동	90-1	대	407	407	주식회사 무궁화신탁	서울특별시 강남구 테헤란로 134, 22층(역삼동, 포스트피엔에스타워)				
588	마동	91	전	1,098	1,098	주식회사 무궁화신탁	서울특별시 강남구 테헤란로 134, 22층(역삼동, 포스트피엔에스타워)				
589	마동	91-1	전	70	70	익산시	전라북도 익산시 인북로32길 1 (남중동)				
590	마동	91-21	전	882	882	주식회사 무궁화신탁	서울특별시 강남구 테헤란로 134, 22층(역삼동, 포스트피엔에스타워)				
591	마동	91-20	전	309	309	주식회사 무궁화신탁	서울특별시 강남구 테헤란로 134, 22층(역삼동, 포스트피엔에스타워)				
592	마동	91-3	전	36	36	주식회사 무궁화신탁	서울특별시 강남구 테헤란로 134, 22층(역삼동, 포스트피엔에스타워)				
593	마동	91-4	전	208	208	주식회사 무궁화신탁	서울특별시 강남구 테헤란로 134, 22층(역삼동, 포스트피엔에스타워)				
594	마동	91-5	대	179	179	주식회사 무궁화신탁	서울특별시 강남구 테헤란로 134, 22층(역삼동, 포스트피엔에스타워)				
595	마동	91-6	대	288	288	주식회사 무궁화신탁	서울특별시 강남구 테헤란로 134, 22층(역삼동, 포스트피엔에스타워)				
596	마동	91-7	대	489	489	주식회사 무궁화신탁	서울특별시 강남구 테헤란로 134, 22층(역삼동, 포스트피엔에스타워)				
597	마동	91-8	전	440	440	주식회사 무궁화신탁	서울특별시 강남구 테헤란로 134, 22층(역삼동, 포스트피엔에스타워)				
598	마동	91-9	전	403	403	주식회사 무궁화신탁	서울특별시 강남구 테헤란로 134, 22층(역삼동, 포스트피엔에스타워)				
599	마동	91-10	전	331	331	주식회사 무궁화신탁	서울특별시 강남구 테헤란로 134, 22층(역삼동, 포스트피엔에스타워)				
600	마동	91-11	전	1,273	1,273	주식회사 무궁화신탁	서울특별시 강남구 테헤란로 134, 22층(역삼동, 포스트피엔에스타워)				
601	마동	91-12	묘지	86	86	주식회사 무궁화신탁	서울특별시 강남구 테헤란로 134, 22층(역삼동, 포스트피엔에스타워)				
602	마동	91-13	묘지	321	321	주식회사 무궁화신탁	서울특별시 강남구 테헤란로 134, 22층(역삼동, 포스트피엔에스타워)				
603	마동	91-14	전	40	40	주식회사 무궁화신탁	서울특별시 강남구 테헤란로 134, 22층(역삼동, 포스트피엔에스타워)				
604	마동	91-15	묘지	86	86	주식회사 무궁화신탁	서울특별시 강남구 테헤란로 134, 22층(역삼동, 포스트피엔에스타워)				
605	마동	91-16	묘지	56	56	주식회사 무궁화신탁	서울특별시 강남구 테헤란로 134, 22층(역삼동, 포스트피엔에스타워)				
606	마동	91-17	묘지	96	96	주식회사 무궁화신탁	서울특별시 강남구 테헤란로 134, 22층(역삼동, 포스트피엔에스타워)				
607	마동	91-18	전	1,379	1,379	주식회사 무궁화신탁	서울특별시 강남구 테헤란로 134, 22층(역삼동, 포스트피엔에스타워)				
608	마동	91-19	전	208	208	주식회사 무궁화신탁	서울특별시 강남구 테헤란로 134, 22층(역삼동, 포스트피엔에스타워)				
609	마동	92	전	151	151	익산시	전라북도 익산시 인북로32길 1 (남중동)				
610	마동	92-1	전	785	785	주식회사 무궁화신탁	서울특별시 강남구 테헤란로 134, 22층(역삼동, 포스트피엔에스타워)				
611	마동	93	전	373	373	익산시	전라북도 익산시 인북로32길 1 (남중동)				
612	마동	93-1	전	24	24	주식회사 무궁화신탁	서울특별시 강남구 테헤란로 134, 22층(역삼동, 포스트피엔에스타워)				

연번	소재지	지번	지목	면적(㎡)		소유자			관계인		
				공부	편입	성명	주소	공유지분	성명	주소	권리의 종류
613	마동	322-1	도로	463	463	주식회사 무궁화신탁	서울특별시 강남구 테헤란로 134, 22층(역삼동, 포스트피엔에스타워)				
614	마동	산13-7	임야	129	129	주식회사 무궁화신탁	서울특별시 강남구 테헤란로 134, 22층(역삼동, 포스트피엔에스타워)				
615	마동	산13-32	도로	140	140	주식회사 무궁화신탁	서울특별시 강남구 테헤란로 134, 22층(역삼동, 포스트피엔에스타워)				
616	마동	산15-2	임야	1,091	1,091	주식회사 무궁화신탁	서울특별시 강남구 테헤란로 134, 22층(역삼동, 포스트피엔에스타워)				
617	마동	산17-2	임야	435	435	익산시	전라북도 익산시 인북로32길 1 (남중동)				
618	마동	산17-3	임야	160	160	주식회사 무궁화신탁	서울특별시 강남구 테헤란로 134, 22층(역삼동, 포스트피엔에스타워)				

익산시 고시 제2022-130호

익산 도시계획시설(도로/대로3류2호 외 3개소)사업 실시계획인가 고시

도시계획시설(도로/대로3류2호 외 3개소)사업에 대하여 「국토의 계획 및 이용에 관한 법률」 제88조 및 같은법 시행령 제97조 규정에 의하여 실시계획 인가하고 같은법 제91조 및 같은법 시행령 제100조 규정에 의하여 다음과 같이 고시합니다. 이에 따른 관계도서는 익산시청 도시개발과(☎063-859-5592)에 비치하여 일반에게 보입니다.

익 산 시 장
2022년 7월 29일

1. 사업시행지의 위치
 - 위 치 : 익산시 남중동 160-205번지 일원
2. 사업의 종류 및 명칭
 - 사업의 종류 : 도시계획시설(도로/대로3류2호외 3개소)사업
 - 사업의 명칭 : 남중동 공동주택신축공사에 따른 도시계획도로 개설공사
3. 사업의 규모 또는 면적
 - 대로3류2호선 : L=58m, B=25~28m, 면적=130㎡
 - 중로3류10호선 : L=134m, B=12~15m, 면적=455.5㎡
 - 중로3류62호선 : L=240m, B=14m, 면적=966.6㎡
 - 소로1류812호선 : L=162m, B=10m, 면적=350㎡
4. 사업시행자의 성명 및 주소
 - 성 명 : (주)아람주택 대표 서인철
 - 주 소 : 광주광역시 서구 죽봉대로 37, 802호(화정동)
5. 사업의 착수예정일 및 준공예정일
 - 착수예정일 : 실시계획인가일
 - 준공예정일 : 2026.12.31.
6. 수용 또는 사용할 토지조서 및 지장물조서 : 붙임

○ 수용 또는 사용할 토지조서

익산시 남중동

번호	지 번	지목	지적면적 (㎡)	편입면적 (㎡)	소 유 자		소유권이외의 권리자		비 고
					성 명	주 소	성 명	주 소	
1	102-34	대	2	2	(주)아람주택	광주광역시 서구 죽봉대로 37, 8층			
2	102-35	창	26	26	(주)아람주택	광주광역시 서구 죽봉대로 37, 8층			
3	102-36	대	1	1	(주)아람주택	광주광역시 서구 죽봉대로 37, 8층			
4	109-36	대	10	10	(주)아람주택	광주광역시 서구 죽봉대로 37, 8층			
5	109-37	대	44	44	(주)아람주택	광주광역시 서구 죽봉대로 37, 8층			
6	110-6	전	23	23	(주)아람주택	광주광역시 서구 죽봉대로 37, 8층			
7	111-25	도	9	1	국(건설부)				
8	111-26	대	1	1	박춘*	전라북도 군산시 문화안길 **	우리신용 협동조합	익산시 인북로48길8-9	근저당
9	112-19	대	1	1	(주)아람주택	광주광역시 서구 죽봉대로 37, 8층			
10	114-10	도	12	12	(주)아람주택	광주광역시 서구 죽봉대로 37, 8층			
11	114-11	대	3	3	(주)아람주택	광주광역시 서구 죽봉대로 37, 8층			
12	115-47	대	24	24	(주)아람주택	광주광역시 서구 죽봉대로 37, 8층			
13	115-6	도	3	3	김성* 김성* 김성*	미합중국 버지니아주 스테포드시 브릿지포트 서클**번지 미합중국 하와이주 호놀룰루시 케왈로 케왈로 스트리츠****번지 아파트1 미합중국 캘리포니아주 비엔나 파크시 리벨 서클 **번지			
14	116-16	대	5	5	(주)아람주택	광주광역시 서구 죽봉대로 37, 8층			
15	116-17	대	32	32	(주)아람주택	광주광역시 서구 죽봉대로 37, 8층			
16	116-18	대	30	30	(주)아람주택	광주광역시 서구 죽봉대로 37, 8층			
17	116-19	대	46	46	(주)아람주택	광주광역시 서구 죽봉대로 37, 8층			
18	116-2	답	7	7	익산시				
19	117-7	대	13	13	(주)아람주택	광주광역시 서구 죽봉대로 37, 8층			
20	119-16	대	4	4	(주)아람주택	광주광역시 서구 죽봉대로 37, 8층			
21	123-29	대	59	59	(주)아람주택	광주광역시 서구 죽봉대로 37, 8층			
22	124-31	대	49	49	(주)아람주택	광주광역시 서구 죽봉대로 37, 8층			
23	124-32	답	20	20	(주)아람주택	광주광역시 서구 죽봉대로 37, 8층			
24	124-33	대	55	55	(주)아람주택	광주광역시 서구 죽봉대로 37, 8층			
25	124-34	대	6	6	(주)아람주택	광주광역시 서구 죽봉대로 37, 8층			
26	124-35	대	49	49	(주)아람주택	광주광역시 서구 죽봉대로 37, 8층			
27	124-36	답	5	5	(주)아람주택	광주광역시 서구 죽봉대로 37, 8층			
28	157-10	도	2,308	60	익산시				
29	157-48	대	9	9	익산시				
30	157-63	대	12	12	(주)아람주택	광주광역시 서구 죽봉대로 37, 8층			
31	157-64	대	42	42	(주)아람주택	광주광역시 서구 죽봉대로 37, 8층			
32	157-65	대	17	17	(주)아람주택	광주광역시 서구 죽봉대로 37, 8층			
33	157-66	대	4	4	(주)아람주택	광주광역시 서구 죽봉대로 37, 8층			
34	157-67	대	40	40	(주)아람주택	광주광역시 서구 죽봉대로 37, 8층			
35	157-68	대	39	39	(주)아람주택	광주광역시 서구 죽봉대로 37, 8층			

번호	지 번	지부	지적면적 (㎡)	편입면적 (㎡)	소 유 자		소유권이외의 권리자		비 고
					성 명	주 소	성 명	주 소	
36	157-69	도	7	7	(주)아람주택	광주광역시 서구 죽봉대로 37, 8층			
37	157-70	대	49	49	(주)아람주택	광주광역시 서구 죽봉대로 37, 8층			
38	157-71	대	32	32	(주)아람주택	광주광역시 서구 죽봉대로 37, 8층			
39	157-73	도	3	3	(주)아람주택	광주광역시 서구 죽봉대로 37, 8층			
40	160-160	도	12	12	장순*	익산시 남중동 ***-**			
41	160-166	대	1	1	익산시				
42	160-178	대	7	7	익산시				
43	160-188	대	2	2	익산시				
44	160-201	대	125	125	(주)아람주택	광주광역시 서구 죽봉대로 37, 8층			
45	160-202	도	67	5	국(건설부)				
46	160-203	대	6	6	(주)아람주택	광주광역시 서구 죽봉대로 37, 8층			
47	160-204	대	54	54	(주)아람주택	광주광역시 서구 죽봉대로 37, 8층			
48	160-205	대	68	68	(주)아람주택	광주광역시 서구 죽봉대로 37, 8층			
49	160-206	전	56	56	(주)아람주택	광주광역시 서구 죽봉대로 37, 8층			
50	160-207	대	87	87	(주)아람주택	광주광역시 서구 죽봉대로 37, 8층			
51	160-208	전	159	14	국 (기획재정부)				
52	160-209	전	27	27	(주)아람주택	광주광역시 서구 죽봉대로 37, 8층			
53	160-210	대	40	40	(주)아람주택	광주광역시 서구 죽봉대로 37, 8층			
54	160-211	대	52	52	(주)아람주택	광주광역시 서구 죽봉대로 37, 8층			
55	160-212	대	51	51	(주)아람주택	광주광역시 서구 죽봉대로 37, 8층			
56	160-213	대	21	21	(주)아람주택	광주광역시 서구 죽봉대로 37, 8층			
57	160-214	도	1,758	195.1	익산시				
58	160-215	대	57	57	(주)아람주택	광주광역시 서구 죽봉대로 37, 8층			
59	160-216	대	5	5	(주)아람주택	광주광역시 서구 죽봉대로 37, 8층			
60	160-217	대	26	26	(주)아람주택	광주광역시 서구 죽봉대로 37, 8층			
61	160-82	도	5	5	김용*	익산시 남중동 ***-**			
62	519-97	도	534	5	국(건설부)				
63	519-98	대	44	44	국(건설부)				
64	519-99	도	6	6	국(건설부)				
65	86-299	대	57	57	(주)아람주택	광주광역시 서구 죽봉대로 37, 8층			
66	156-2	도	7	7	이창*	익산시 남중동 ***			
67	160-81	도	10	10	강순*	익산시 남중동 ***			
68	115-41	도	3	3	오정*	익산시 남중동 ***-**			
69	160-181	도	5	5	김용*	익산시 남중동 ***-**			
70	111-27	대	1	1	박춘*	군산시 문화안길12	우리신용 협동조합	익산시 인북로48길8-9	근저당
71	111-24	대	1	1	(주)아람주택	광주광역시 서구 죽봉대로 37, 8층			
72	86-298	대	2	2	(주)아람주택	광주광역시 서구 죽봉대로 37, 8층			
소 계			6,457	1,902.1					

정읍시 고시 제2022-56호

주택건설사업계획변경승인 고시

주택건설사업계획변경승인을 하고 같은 법 주택법 제30조제5항의 규정에 의거 다음과 같이 고시합니다.

정 읍 시 장
2022년 7월 29일

- 1. 사 업 명 : 정읍 상동 1차 영무 예다음 아파트 신축공사
- 2. 승인번호 : 2020-건축과-주택건설사업계획승인-1 (2020. 4. 21.)
- 3. 사업주체
 - 가. 성 명 : (주)와이엠개발(대표: 박장배)
 - 나. 주 소 : 전라북도 익산시 익산대로4길 31, 801호(인화동1가, 동우오피스텔)
- 4. 사업위치 : 정읍시 상동 산35-1번지 외 31필지
- 5. 사업기간 : 2020. 6. 5 ~ 2023. 6. 5.
- 6. 주택건설 사업계획변경승인(경미한변경) 개요
 - 가. 사업주체 소재지(주소)변경
 - (주)와이엠개발(대표: 박장배) 광주광역시 남구 구성로 130(구동)
 - 전라북도 익산시 익산대로4길 31, 801호(인화동1가, 동우오피스텔)
 - 나. 시공사 상호(법인명 변경), 대표자 및 소재지(주소)변경
 - (주)하가건설(대표: 김동월)
 - 광주광역시 서구 화정로 130, A동 301호(화정동,영무메트로)
 - (주)와이엠건영(대표: 박치원)
 - 경기도 여주시 세종로 10, 1층 105호(홍문동, 영무스카이빌딩)

구 분	사업계획변경승인(1차)	사업계획변경승인(2차)	사업계획변경승인 (경미한변경)	비 고
대지면적	22,768.0000m ²	23,080.0000m ²	좌동	
건축면적	5,867.3234m ²	좌동	좌동	
연면적합계	78,677.1942m ²	78,875.1170m ²	좌동	
용적률산정용 연면적	54,280.2015m ²	좌동	좌동	
건 폐 율	25.77%	25.42%	좌동	
용 적 륜	238.41%	235.18%	좌동	
전용면적별 세대수	84.9759m ² - 135세대 96.4119m ² - 26세대 123.1800m ² - 188세대 135.6600m ² - 37세대	좌동	좌동	
조경면적	5,332.47m ²	좌동	좌동	
주차대수	625대(지상 93, 지하 532)	좌동	좌동	
아파트동수	6동	좌동	좌동	

정읍시 고시 제2022-57호

정읍 도시계획시설(자동차정류장)사업 실시계획 (변경)인가 고시

정읍 도시계획시설(자동차정류장)사업에 대하여 「국토의 계획 및 이용에 관한 법률」 제88조 및 같은 법 시행령 제97조 규정에 따라 실시계획(변경) 인가하고, 같은 법 제91조 및 같은 법 시행령 제100조 규정에 따라 다음과 같이 고시합니다.

이에 따른 관계도서는 정읍시청 도시재생과에 비치하여 일반인에게 보입니다.

정 읍 시 장

2022년 7월 29일

1. 사업시행지의 위치 : 정읍시 하모동 607번지 일원
2. 사업의 종류 및 명칭
 - 가. 종류 : 도시관리계획(도시계획시설:자동차정류장)사업
 - 나. 명칭 : 화물자동차 공영차고지 확충사업
3. 사업의 시행면적 또는 규모
 - 가. 사업시행면적 : 23,106㎡
 - 나. 사업시행규모 : 화물자동차 공영차고지 설치
4. 사업시행자의 성명 및 주소
 - 가. 성명 : 정읍시장(교통과장)
 - 나. 주소 : 정읍시 충정로 234(수성동)
5. 사업의 착수예정일 및 준공예정일(변경)
 - 가. 착수예정일 : 실시계획인가 고시 익일
 - 나. 준공예정일 : 당초) 2022. 09. 31. / 변경) 2023. 09. 31.(증1년)
6. 수용 또는 사용할 토지 소유권 및 소유권 외의 관리자 조서 : "따로붙임"
7. 관계도서 : "실음생략"

번호	토지소재지				지목	면적(㎡)		소유자		관계인		
	행정구역	지번		지적		편입	성명	주소	성명	주소	관리관계	
		본번	부번									
합 계						29,101.7	23,106.0					
1	하모동	607		차	21,006.2	15,800	정읍시	-				
2	"	12	1	답	482.0	482.0	정읍시	-				
3	"	13	1	답	760.0	760.0	정읍시	-				
4	"	14	1	답	59.0	59.0	정읍시	-				
5	"	16	1	전	1,425.0	1,425.0	정읍시	-				
6	"	16	3	전	1.0	1.0	정읍시	-				
7	"	286	21	답	552.0	552.0	정읍시	-				
8	"	286	22	답	46.0	46.0	신종철	서울 성동구 응봉동				
9	"	68	83	전	40.0	40.0	정읍시	-				
10	"	14	8	답	76.0	76.0	최도지	-				
11	"	15	2	대	446.0	446.0	정읍시	-				
12	"	68	82	답	18.0	18.0	정읍시	-				
13	"	609		도로	4,190.5	3,401.0	정읍시	-				